



Prestação de Contas 2022



O relatório de Gestão integra o conjunto dos documentos de Prestação de Contas no âmbito do SNC-AP

Relatório de Gestão 2022

ÍNDICE

1.ENQUADRAMENTO	5
1.1 Introdução	5
1.2. Missão, Visão e Valores	7
1.3. Composição dos órgãos do município	8
2. Análise Orçamental da Despesa e Receita	13
2.1 Análise Orçamental	13
2.1.1 – Execução Orçamental da Receita Corrente e de Capital	18
2.1.1.1 – Análise à execução da Receita Corrente	19
2.1.1.2 – Análise à execução da Receita de Capital	26
2.1.2. – Despesas Correntes e de Capital.....	28
2.1.2.1 – Análise às Despesas Correntes	30
2.1.2.1 – Análise às Despesas de Capital	35
2.1.3. - As Grandes Opções do Plano.....	37
3 – Análise da Situação Patrimonial.....	39
3.1 – Balanço e Demonstração de Resultados.....	39
3.1.1. – Balanço.....	39
3.1.2. – Demonstração dos Resultados – Rendimentos e Gastos	41
3.1.3 – Rácios e Indicadores	46
4 – Dívida do Município	49
4.1 – Estrutura e Evolução da dívida de Curto-Prazo	49
4.2 – Estrutura e Evolução da dívida de Médio e Longo Prazo	49
4.3 – Aferição da Dívida Total 2022	51
5 – Aferição do Cumprimento da Regra do Equilíbrio	53
6 – Contabilidade de Gestão	54
7 – Proposta de aplicação dos resultados	59
8 – Considerações Finais	60
9 – Outros Dados de Atividades em 2022.....	61

10 – Acontecimentos Subsequentes	75
DOCUMENTOS DE PRESTAÇÃO DE CONTAS	76

1.ENQUADRAMENTO

1.1 Introdução

O Sistema de Normalização Contabilística para as Administrações Públicas (SNC AP) foi aprovado pelo Decreto-Lei n.º 192/2015, de 11 de setembro, preparado pela Comissão de Normalização Contabilística (CNC), e constitui o novo sistema contabilístico para as administrações públicas, que entrou em vigor a partir de 1 de janeiro de 2020 nas Autarquias Locais, embora existam entidades-piloto que o estão a aplicar desde o ano de 2017.

O SNC-AP que substitui o POCAL e os Planos Setoriais, constitui uma ferramenta de harmonização contabilística interna e externa. Interna uma vez que implementa o mesmo referencial contabilístico na Administração Central, regional, local e na segurança social, e externa por estar alinhado com as normas internacionais de Contabilidade para o Setor Público, as IPSAS.

O SNC AP contém uma estrutura conceptual de informação financeira pública (princípios que servem de base à construção das normas de Contabilidade Pública), um conjunto de 27 Normas de Contabilidade Pública (NCP) convergentes com as IPSAS, inclui uma norma relativa à Contabilidade Orçamental, uma norma de Contabilidade de Gestão, um plano de contas multidimensional (detalhado, que acomoda o Relato orçamental, o Relato financeiro e o Relato de gestão) e modelos de Demonstrações Financeiras e de Relato Orçamental e é assim constituído, pelos subsistemas de contabilidade orçamental, de contabilidade financeira e contabilidade de gestão.

A contabilidade orçamental visa permitir um registo pormenorizado do processo orçamental. A contabilidade financeira, que tem por base as normas internacionais de contabilidade pública (IPSAS), permite registar as transações e outros eventos que afetam a posição financeira, o desempenho financeiro e os fluxos de caixa de uma determinada entidade. A contabilidade de gestão permite avaliar o resultado das atividades das políticas públicas e termos de serviços a prestar aos cidadãos.

A Prestação de Contas de 2022 reflete o resultado do terceiro ano de aplicação do SNC AP, dando cumprimento ao normativo, seguindo as orientações da Comissão de Normalização

Contabilística e o Manual de implementação elaborado pelo Comité de Normalização Contabilística Público (CNCP) da Comissão de Normalização Contabilística.

O encerramento de contas é uma das funções mais importantes dos responsáveis pela área financeira e corresponde à sequência de operações e registos a efetuar com vista ao fecho das contas de um determinado período, numa ótica orçamental, financeira e de gestão, devendo ser considerados todos os registos contabilísticos ocorridos no período.

Este relatório para além de apresentar as contas do município do ano de 2022, dá a conhecer as principais atividades realizadas por cada uma das áreas de atuação da Autarquia.

São também apresentadas as Declarações relativas aos Compromissos Anuais, Pagamentos e Recebimentos em Atraso existentes a 31 de dezembro de 2022, conforme estabelecido no artigo 15- da Lei n.º 8/2012 de 21 de fevereiro.

No que concerne à Declaração de Pagamentos em Atraso, a 31 de dezembro de 2022, não se registavam faturas em dívida em mora há mais de 90 dias.

Em anexo, ao presente relatório, encontram-se os mapas das participações em entidades societárias e não societárias, nos termos da Resolução n.º 26/2013 do Tribunal de Contas.

O Relatório de Gestão tem por finalidade complementar os Documentos de Prestação de Contas da atividade do executivo municipal.

Assim, em conformidade com o disposto na alínea i) do nº 1 do artigo 33º da Lei nº75/2013, de 12 de setembro, foram elaborados os documentos de prestação de contas relativas ao ano 2022 observando-se:

- O controlo político da Assembleia Municipal, de acordo com a alínea l) do nº 2 do artigo 25º da mencionada Lei;
- O controlo jurisdicional do Tribunal de Contas;
- O controlo administrativo de verificação da legalidade por parte dos órgãos da tutela da Administração Central;
- A transparência junto dos cidadãos sobre a atividade desenvolvida pela autarquia.

1.2. Missão, Visão e Valores

MISSÃO

Promover o desenvolvimento harmonioso e sustentado do Concelho, proporcionando a melhoria da qualidade de vida dos cidadãos.

VISÃO

Apostar na gestão do conhecimento aproveitando e criando oportunidades que permitam desenvolver o concelho, tornando-o competitivo e atrativo a nível económico, social, cultural e desportivo.

Apostar na eficiência e qualidade dos serviços prestados aos munícipes.

Apostar no investimento contínuo em infraestruturas, que promovam o desenvolvimento e o crescimento sustentado do Concelho de Elvas.

Apostar na gestão rigorosa dos bens públicos.

VALORES DO MUNICÍPIO

Isenção; Igualdade; Transferência; Qualidade dos Serviços; Eficiência e Rapidez; Inovação e Rigor

1.3. Composição dos órgãos do município

A organização, a estrutura e o funcionamento do Município de Elvas e dos serviços deve orientar-se pelos princípios da unidade e eficácia da ação, da aproximação dos serviços aos cidadãos, da desburocratização, da racionalização de meios e da eficiência na afetação de recursos públicos, da melhoria quantitativa e qualitativa do serviço prestado e da garantia de participação dos cidadãos, bem como pelos demais princípios constitucionais aplicáveis à atividade administrativa e acolhidos no Código do Procedimento Administrativo.

A ação dos Serviços Municipais será permanentemente referenciada a um planeamento global e sectorial, definido pelos órgãos da autarquia, em função da necessidade de promover a melhoria de condições de vida das populações e de desenvolvimento económico, social e cultural do concelho, devendo os serviços colaborar ativamente com os órgãos municipais na formulação e concretização dos diferentes instrumentos de planeamento e programação.

Os responsáveis pelos serviços do Município de Elvas, para além das obrigações decorrentes da especificidade dos respetivos serviços, devem prosseguir e pautar a atividade dos seus serviços pelas seguintes normas ou princípios gerais:

a) Atuar de forma justa, isenta e imparcial, em obediência à lei e ao direito, zelando pelos interesses da autarquia, no respeito dos interesses legalmente protegidos dos munícipes e dos cidadãos em geral;

b) Acolher os interesses e aspirações das populações, promovendo a sua participação na resolução dos problemas que as afetem e encorajando as suas iniciativas;

c) Procurar constantemente atingir o mais elevado grau de eficiência e de eficácia, gerindo racionalmente os recursos ao seu dispor, e atingindo efetivamente as metas e objetivos estabelecidos;

d) Promover a dignificação e valorização profissional dos recursos humanos que integram os seus serviços, estimulando a capacidade de iniciativa e de entreaajuda, contribuindo ativamente para um clima organizacional motivador centrado no trabalho em equipa;

e) Agir de forma solidária e coordenada com os demais serviços da autarquia.

Deputados Municipais para 2021 – 2025 (desde 8 de outubro/2021)

- Maria da Graça Rodrigues Luna Pais – Presidente da Assembleia Municipal (MCPE)
- Rui Eduardo Dores Jesuíno – 1º Secretário (PS)
- Maria José Garcia Canejo Perdigão Poejo (PPD/PSD.CDS-PP)
- José António Chocolate Contradaças (PS)
- José Manuel Ferreira Bagorro (MCPE)
- Francisco José Carapinha Cordeiro Espiguinha (PS)
- José Manuel Rato Nunes (PPD/PSD.CDS-PP)
- José Manuel Rodrigues Candeias (MCPE)
- Helena Cristina Cacheirinha Damião (Chega)
- Fernando Augusto Morganho Semedo (PS)
- Esmeralda das Neves Rato Pinheiro Soças (MCPE)
- Carlos Augusto Bonita Pernas (PS)
- Joaquim Miguel Cruz Mendes (PPD/PSD.CDS-PP)
- Carlos Miguel Burrega do Carmo Martins (MCPE)
- António José Falé Canoa (PS)
- Nelson Manuel Rosa Cardoso (MCPE)
- Maria da Conceição Afonso Rodrigues (Chega)
- Alexandra Sofia Lopes Ferreira da Costa (MCPE)
- António da Conceição Martins Matos (MCPE)
- Cátia Sofia Melo Martins Henriques Terrinca (CDU)
- Maria Leonor Serra Carvalho (PS)
- Ana Sofia Trindade Alegria Alves (MCPE)
- Joaquim Manuel Cabaceira Feijão (PS)
- João Ricardo Serra Charruadas (PS)
- Joaquim Manuel Guerra Amante (MCPE)
- José Júlio Pires Galguinho (MCPE)
- António Jorge Correia Madeira (MPCE)
- Manuel Augusto Peixoto Bandarra (MCPE)

Câmara Municipal – Composição 2021-2025 (ano 2022)



Presidente: Comendador José Rondão Almeida
Partido: RAENP



Vice-Presidente: Anabela Cartas
Partido: RAENP



Vereador: Cláudio Monteiro
Partido: PS



Vereadora: Paula Calado
Partido: PSD



Vereador: Hermenegildo Rodrigues
Partido: RAENP



Vereadora: Vitória Branco
Partido: PS



Vereador: Tiago Joaquim Lopes Afonso
Partido: PS

2. Análise Orçamental da Despesa e Receita

2.1 Análise Orçamental

O presente capítulo pretende transmitir os aspetos relevantes sobre as operações relacionadas com o encerramento da contabilidade orçamental, ao abrigo da Norma de Contabilidade Pública 26 (NCP-26), no âmbito do Sistema de Normalização Contabilística para as Administrações Públicas (SNC-AP), aprovado pelo Decreto-Lei n.º 192/2015, de 11 de setembro.

O relato orçamental pode, e deve ser visto como contribuindo para a transparência das finanças públicas, dado que pretende dar uma visão verdadeira e apropriada da situação orçamental da entidade do setor público, encontrando-se as normas especificadas na NCP 26 - Contabilidade e Relato Orçamental.

O ciclo orçamental da receita deverá obedecer às seguintes fases executadas de forma sequencial: inscrição de previsão de receita, liquidação e recebimento, sem prejuízo de eventuais anulações de receita emitida que corrijam a liquidação ou de eventuais reembolsos e restituições que corrijam o recebimento e, eventualmente, a liquidação. A liquidação pode exceder a previsão de receita, sendo que só poderão ser liquidadas as receitas previstas em orçamento.

No que concerne ao ciclo orçamental da despesa as fases executadas de forma sequencial são: inscrição de dotação orçamental, cabimento, compromisso, obrigação e pagamento, sem prejuízo de eventuais reposições abatidas aos pagamentos que para além de corrigirem os pagamentos podem igualmente corrigir todas as fases a montante até ao cabimento. O cabimento não pode exceder a dotação disponível, assim como o compromisso não pode exceder o respetivo cabimento. A obrigação não pode exceder o valor do compromisso, assim como o pagamento não pode exceder o valor da obrigação. Os limites definidos devem ser aferidos por transação ou evento e segundo as classificações orçamentais vigentes.

As transações orçamentais da despesa e da receita são classificadas de diversas formas, restringindo o conceito de classificadores orçamentais, que são um elemento estruturante de qualquer sistema de gestão orçamental, pois definem a forma como os orçamentos são

apresentados, executados e relatados, tendo uma correlação direta com a transparência e coerência do orçamento.

O Decreto-Lei n.º 26/2002 de 14 de fevereiro, estabelece o regime jurídico dos códigos de classificação económica das receitas e das despesas públicas, sendo o utilizado pelas autarquias locais na elaboração das suas contas.

As demonstrações orçamentais do SNC-AP, são de três tipos, agrupadas da seguinte forma:

Demonstrações Previsionais:

- > O orçamento, enquadrado num plano orçamental plurianual;
- > O plano plurianual de investimentos;

Demonstrações de relato:

- > Demonstração do desempenho orçamental;
- > Demonstração de execução orçamental da receita;
- > Demonstração de execução orçamental da despesa;
- > Demonstração da execução do Plano Plurianual de Investimentos (PPI);
- > Anexo às demonstrações orçamentais;

Demonstrações orçamentais consolidadas (não se aplicam ao Município de Elvas):

- > Demonstração consolidada do desempenho orçamental;
- > Demonstração consolidada de direitos e obrigações por natureza.

A **demonstração de desempenho orçamental**, evidenciando importâncias relativas a todos os recebimentos e pagamentos ocorridos no período contabilístico, quer se reportem à execução orçamental, quer a operações de tesouraria. Nesta demonstração também se evidenciam os correspondentes saldos (da gerência anterior e para a gerência seguinte, saldo global, saldo corrente, saldo de capital e saldo primário).

A **demonstração de execução orçamental da despesa** tem como finalidade permitir o controlo da execução orçamental da despesa durante o período contabilístico, devendo as despesas serem desagregadas de acordo com as contas do Plano de Contas Multidimensional usadas no orçamento. Esta demonstração deve permitir controlar todas as fases da execução do orçamento da de: nomeadamente os compromissos assumidos e quais os valores pagos e por pagar. Deve ainda contemplar informação das dotações corrigidas, obtidas por ligação à demonstração de alterações orçamentais à despesa.

A **demonstração de execução orçamental da receita** visa assegurar o controlo da execução orçamental da receita durante o período contabilístico, devendo as receitas serem desagregadas de acordo com as contas do Plano de Contas Multidimensional usadas no orçamento. Esta demonstração assegura o controlo de todas as fases da execução do orçamento da receita, nomeadamente as liquidações e quais os valores cobrados e por receber e permite ainda contemplar informação das previsões corrigidas, obtidas através da união com a demonstração de alterações orçamentais à receita.

Uma **demonstração de execução anual do PPI**, garante o controlo da execução anual do plano plurianual de investimentos, facultando informação relativa a cada programa e projeto de investimento, designadamente sobre forma de realização, fontes de financiamento (Receitas próprias, receitas gerais, financiamentos da União Europeia e contratação de empréstimos, devendo ser indicada para cada item a percentagem de financiamento), fases de execução (não iniciada, com projeto técnico, adjudicada e execução física) de financiamento da componente anual e valor global do programa/projeto, e execução financeira dos anos anteriores, no período e estimativa para períodos futuros.

Anexo às demonstrações orçamentais é composto pelos seguintes elementos:

1. Alterações orçamentais da receita;
2. Alterações orçamentais da despesa;
3. Alterações ao plano plurianual de investimentos;
4. Operações de tesouraria;
5. Contratação administrativa;
6. Situação dos contratos;
7. Adjudicações por tipo de procedimento;
8. Transferências e subsídios;
9. Transferências e subsídios — Despesa;
10. Transferências e subsídios — Receita;
11. Outras divulgações.

As demonstrações orçamentais proporcionam informação de uma entidade sobre:

- > Dotações de despesa e previsões de receita;
- > Alterações orçamentais;
- > Cabimentos, compromissos, obrigações e receitas liquidadas;
- > Despesas pagas e receitas cobradas;
- > Grau de execução orçamental (despesas e receitas);

- > Desempenho orçamental;

As **demonstrações de relato orçamental individual** apresentam informação, designadamente, sobre dotações, alterações orçamentais, cabimentos, compromissos, obrigações, pagamentos, liquidações e recebimentos. Permitem ainda conhecer:

O orçamento corrigido, assim como as alterações orçamentais;

Na despesa:

- > Verificar o montante de cabimentos registados, e o montante daqueles que ainda não se converteram em compromisso, os quais não tendo tido efeito na esfera patrimonial de terceiros, podem ser objeto de reversão libertando a respetiva dotação orçamental;
- > Apresenta o valor dos compromissos assumidos, bem como o montante de compromissos que ainda não se converteram em contas a pagar;
- > Obter informação de contas a pagar através do montante de obrigações assumidas perante terceiros por natureza da despesa, assim como o montante destas que ainda não foram pagas;
- > Conhecer o montante dos pagamentos líquidos, isto é, deduzidos das reposições abatidas aos pagamentos do ano e de anos findos permitindo aferir o grau de execução orçamental resultante de obrigações contraídas no ano em curso e resultante de obrigações transitadas de anos anteriores, possibilitando de imediato conhecer a parcela do orçamento corrente absorvida por obrigações transitadas de períodos findos;
- > No final do período de relato conhecer os compromissos a transitar para o período seguinte, ou seja, que não se converteram em obrigações;
- > No final do período de relato conhecer as obrigações a transitar, isto é, as obrigações não pagas no período corrente;
- > Conhecer o perfil plurianual dos compromissos e obrigações que devem ser registados no momento da assunção da responsabilidade;

Na receita:

- > Apurar o montante de liquidações emitidas por natureza da receita e, adicionalmente montante daquelas que estão por cobrar;
- > Dispor de um indicador que permita aferir, previamente à fase da cobrança, o montante de receita que ainda falta liquidar;
- > Conhecer a receita cobrada líquida (expurgada de reembolsos e restituições)

do ano e de anos findos, ou seja, conhecer a receita cobrada que teve origem em liquidações emitidas no ano ou transitadas de anos anteriores, respetivamente;

- > Conhecer a receita liquidada por cobrar que transita para o período seguinte;

Conhecer as liquidações com incidência em períodos futuros que devem ser registadas no momento do reconhecimento do direito.

As contabilizações orçamentais assentam no método das partidas dobradas, com base numa conta exclusivamente baseado na classe zero, deixando assim de existir contas da contabilidade orçamental que se movimentam por contrapartida de contas da contabilidade financeira, eliminando a conta 25, que fazia a ligação entre a contabilidade orçamental e financeira no POCAL.

Pretende-se abordar a contabilidade orçamental, cuja especificidade radica numa ótica de caixa (pagamentos/recebimentos) e numa estimativa e/ou dotação inicial ou corrigida/dotação final.

Salienta-se que, os dados relativos à receita e à despesa, ou seja, aos recebimentos e pagamentos, abordado neste capítulo, podem não coincidir com os valores dos rendimentos e gastos (especializados no exercício económico) da contabilidade financeira, uma vez que, os recebimentos e pagamentos são os cobrados e pagos no ano, independentemente do exercício a que respeitem e os rendimentos e gastos reportam-se unicamente ao ano de 2022.

A análise da execução da receita e da despesa encontra-se de seguida estruturada em subpontos, respeitando a classificação económica, fazendo, a par e passo, um paralelo com o ano anterior. A taxa de execução orçamental reflete a percentagem dos recebimentos e pagamentos registados no ano, face à dotação do orçamento. A receita não incluiu o saldo de gerência e as reposições abatidas aos pagamentos para melhor comparação da execução anual entre anos. Constata-se que a taxa de execução da receita corrente e da despesa corrente têm sido, ao longo dos anos em análise superior à da receita e despesa de capital.

2.1.1 – Execução Orçamental da Receita Corrente e de Capital

O Orçamento inicial aprovado pela Assembleia Municipal sofreu cinco revisões durante o ano económico de 2022. O orçamento inicial foi de € 24.582.686,95 ficando após as modificações orçamentais em € 25.389.993,73. Houve uma variação de 3,28 %.

Resumo	Receita	Despesa
Correntes	19 572 276,59	18 916 391,22
Capital	5 010 410,36	5 666 295,73
Outras	0,00	0,00
Total:	24 582 686,95	24 582 686,95

Quadro n. °1-Resumo do Orçamento inicial para 2022

Após as modificações orçamentais o orçamento, para 2022, teve a seguinte execução:

RECEITAS	2021	2022	Peso (%)	Taxa de Crescimento
Impostos diretos	4 341 063,46	3 979 101,04	16,38%	-8,34%
Taxas, multas e outras penalidades	340 654,52	331 288,12	1,36%	-2,75%
Rendimentos da propriedade	1 164 524,48	1 174 751,90	4,84%	0,88%
Transferências correntes	12 648 056,45	13 485 263,18	55,51%	6,62%
Venda de bens e serviços correntes	1 152 823,26	1 817 938,66	7,48%	57,69%
Outras receitas correntes	176 824,16	208 138,25	0,86%	17,71%
Total Correntes	19 823 946,33	20 996 481,15	86,43%	5,58%
Venda de bens de investimento	5 400,00	39 170,00	0,16%	625,37%
Transferências de capital	7 753 199,86	3 220 309,92	13,26%	-58,46%
Outras receitas de capital	16 693,67	35 743,84	0,15%	114,12%
Total Capital	7 775 293,53	3 295 223,76	13,57%	-135,96%
Receitas próprias do Município				
	27 599 239,86	24 291 704,91	100,00%	-11,98%

Tabela n. °1- Taxa de Crescimento Execução Orçamental Receita

2.1.1.1 – Análise à execução da Receita Corrente

As receitas totais cobradas líquidas, no ano de 2022 totalizaram € **26.528.200,10**, o que representa uma percentagem de execução de **104,48%**. O quadro abaixo (quadro n.º2) mostra a execução das receitas por natureza e discrimina as componentes da Receita Corrente como: Impostos Diretos (IMI, IMT, SISA, CA, DERRAMA), Rendimentos de Propriedades (arrendamentos de habitação, terrenos, solo domínio publico), Transferências Correntes (Fundo de Equilíbrio Financeiro e Fundo Social Municipal), que permitem chegar a **104,39%** como grau de execução corrente.

As receitas de capital são constituídas essencialmente por transferências de capital, vendas de bens de imobilizado e outras receitas de capital. As Transferências de Capital são constituídas pelas receitas provenientes do Orçamento do Estado através do Fundo de Equilíbrio Financeiro (capital) dos quadros comunitários, de forma a cofinanciar projetos de investimento do Município. Estas são as que apresentam um maior peso, na componente da receita de capital. O grau geral de execução das receitas de capital situa-se em **109,80 %** em relação às previsões corrigidas.

Ainda existe uma terceira componente da receita, que não se configura como corrente nem como de capital. São as outras receitas, constituídas pelas reposições não abatidas aos pagamentos e saldo da gerência anterior.

Concluimos que o grau de execução global é de 104,48%.

	Previsões Corrigidas	Receitas Líquidas	Receitas Cobradas Brutas	Receita Cobrada Líquida	Grau de Execução
Impostos diretos	3 811 610,08	4 651 429,53	4 651 161,52	3 979 101,04	104,39%
Taxas, multas e outras penalidades	347 380,82	346 683,24	335 356,38	331 288,12	95,37%
Rendimentos da propriedade	1 166 403,07	1 175 390,00	1 174 751,90	1 174 751,90	100,72%
Transferências correntes	13 000 740,22	15 938 851,01	13 492 593,18	13 485 263,18	103,73%
Venda de bens e serviços correntes	1 723 440,56	2 096 308,49	1 830 446,66	1 817 938,66	105,48%
Outras receitas correntes	102 730,25	256 715,58	231 943,17	208 138,25	202,61%
RECEITAS CORRENTES	20 152 305,00	24 465 377,85	21 716 252,81	20 996 481,15	104,19%
Venda de bens de investimento	38 362,34	39 170,00	39 170,00	39 170,00	102,11%

Transferências de capital	2 917 999,72	3 389 808,30	3 326 221,57	3 220 309,92	110,36%
Ativos financeiros	0,00	0,00	0,00	0,00	0,00
Outras receitas de capital	44 831,48	35 743,84	35 743,84	35 743,84	79,73%
RECEITAS DE CAPITAL	3 001 193,54	3 464 722,14	3 401 135,41	3 295 223,76	109,80%
Reposições não abatidas nos pagamentos	36 495,19	36 495,19	36 495,19	36 495,19	100,00%
Saldo da gerência anterior	2 200 000,00	2 200 000,00	2 200 000,00	2 200 000,00	100,00%
TOTAL GERAL	25 389 993,73	30 166 595,18	27 353 883,41	26 528 200,10	104,48%

Quadro n.º 2 Total de Receitas Correntes e de Capital



Gráfico n.º 1 Receitas Correntes e de Capital – Grau de Execução

Em 2022 as taxas aplicadas respeitam as deliberações tomadas pelos órgãos do município, mantendo-se as taxas aplicadas em 2021. Relativamente ao IMT, em 2021 e 2022 arrecadaram o valor de 1.540.920,09 € e 1.045.443,99, respetivamente. Este imposto retrata a diminuição das transações do mercado imobiliário no concelho.

No que concerne ao IUC, os valores recebidos mantem-se na ordem dos 500 mil euros, sendo cobrado no ano de 2021, 518.975,57 € e para o ano de 2022, 543.272,39 €.

O Imposto Municipal sobre Imóveis (IMI) é o imposto mais representativo no orçamento municipal.

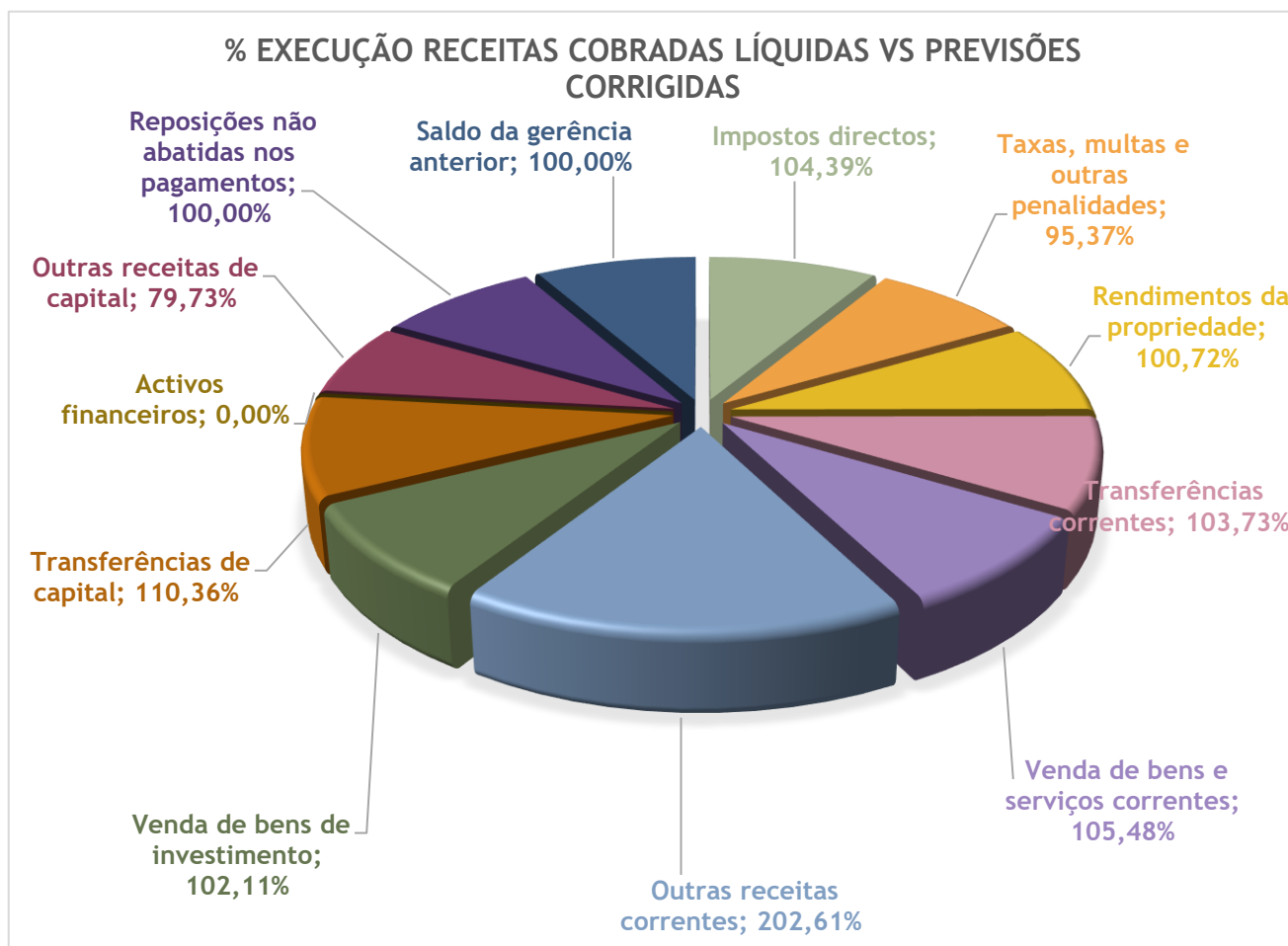
A cobrança de IMI apresenta-se com valores idênticos entre o ano 2021 e 2022. O valor de IMI cobrado no ano 2021 foi de 2.272.002,12 €, tendo sido cobrado no ano 2022 o valor de 2.295.616,20 €.

A derrama teve uma taxa de 0,45%, tendo sido cobrado o montante de 94.768,46 € em 2022. No ano de 2020 a cobrar no ano 2021 a taxa de derrama foi isentada por deliberação de assembleia municipal.

Houve um decréscimo nos impostos diretos de 8,34% de 2021 para o ano 2022.

IMPOSTOS DIRETOS		2021	2022	Taxa de Crescimento
<i>IMI</i>		2 272 002,12	2 295 616,20	1,04%
<i>IUC</i>		518 975,57	543 272,39	4,68%
<i>IMT</i>		1 540 920,09	1 045 443,99	-32,15%
<i>DERRAMA</i>	Isenta em 2021	9 156,68	94 768,46	934,97%
TOTAL		4 341 054,46	3 979 101,04	-8,34%

Tabela n.º 2- Taxa de Crescimento cobrança impostos diretos

A rubrica da receita corrente que se segue são os impostos indiretos e as taxas, multas e outras penalidades, sendo o seu valor o reflexo da atividade do município. Salienta-se que, de acordo com as orientações da Direção Geral das Autarquias Locais, não houve registos na

rubrica dos impostos indiretos, passando a receita desta natureza a ter registo na rubrica das taxas, multas e outras penalidades.

IMPOSTOS INDIRETOS E TAXAS, MULTAS E OUTRAS PENALIDADES

	2021	2022	Taxa de Crescimento
LOTEAMENTOS E OBRAS	196 530,77	181 901,39	-7,44%
OCUPAÇÃO DA VIA ÚBLICA	1 396,89	2 109,91	51,04%
LICENÇA SOBRE RUÍDO	100,00	0,00	-100,00%
TAXA DEPÓSITO FICHA TÉCNICA DE HABITAÇÃO (TDFTH)	560,00	175,00	-68,75%
TAXA PELA EMISSÃO DO CERTIFICADO DE REGISTO	310,00	193,75	-37,50%
TAXA GESTÃO DE RESÍDUOS (TGR)	51 664,40	53 774,47	4,08%
TAXA DE PUBLICIDADE	52,81	0,00	-100,00%
OUTRAS	28 881,00	39 236,35	35,86%
JUROS DE MORA	16 707,76	10 398,15	-37,76%
JUROS COMPENSATÓRIOS	6 678,24	2 533,86	-62,06%
COIMAS E PENALIDADES POR CONTRA-ORDENAÇÕES	36 473,65	36 750,94	0,76%
MULTAS E PENALIDADES DIVERSAS	1 299,00	4 214,30	224,43%
TOTAL	340 654,52	331 288,12	-2,75%

Tabela n. °3- Taxa de Crescimento Execução Orçamental Receita

No ano de 2022 verifica-se que a receita cobrada se manteve muito idêntica em relação ao ano 2021. Nesta componente da receita corrente, passou de 340.654,52 para 331.288,12, sendo as rubricas “Loteamentos e Obras” e “TGR” as de maior expressão.

Os valores cobrados na rubrica “Coimas e Penalidades por contra-ordenações” ascendem a 36.750,94 referente à delegação de competências do trânsito. Verificou-se um decréscimo de 2,75% na cobrança total nos impostos indiretos, coima e outras penalidades.

No que concerne aos **rendimentos de propriedades**, em 2022, cifram-se acima do milhão de euros. Esta rubrica regista essencialmente as transferências efetuadas pela EDP Distribuição de Energia no âmbito da concessão da iluminação pública. Foram arrecadados em rendimentos de propriedade o montante de 1.158.351,75 €.

RENDIMENTOS DE PROPRIEDADE

	2021	2022	Taxa de Crescimento
BANCOS E OUTRAS INSTITUIÇÕES FINANCEIRAS	889,58	711,67	-20,00%
EMPRESAS PÚBLICAS MUNICIPAIS E INTERMUNICIPAIS	14 259,65	12 751,42	-10,58%
RENDA DE CONCESSÃO DE BAIXA TENSÃO	1 146 334,02	1 158 351,75	1,05%
OUTRAS RENDAS	3 041,23	2 937,06	-3,43%
TOTAL	1 164 524,48	1 174 751,90	0,88%

Tabela n. º4- Taxa de Crescimento cobrança Rendimentos de Propriedade

As **transferências correntes** são essencialmente compostas pelas transferências do Orçamento de Estado e por fundos comunitários. As transferências do Orçamento de Estado apresentam uma subida de 2021 para 2022 (6,4%), tendo contribuído o aumento do Fundo Equilíbrio Financeiro (9,88%), a Participação Fixa no IRS (4,74%), o FSM (30,19%) e as transferências relativas a fundos comunitários. As transferências dos impostos provenientes do Estado ascenderam a 10.082.718,41 €, em 2022, e a 9.647.443,78 €, em 2021, representando cerca de 38% da receita líquida cobrada (sem saldo de gerência).

No ano de 2022, a receita corrente arrecadada no âmbito dos projetos europeus cofinanciados, proveniente dos pedidos de pagamentos realizados, apresenta a distribuição conforme tabela abaixo:

TRANSFERÊNCIAS CORRENTES

	2021	2022	Taxa de Crescimento
Fundo de Equilíbrio Financeiro	8 281 767,94	8 591 156,00	9,88%
Fundo Social Municipal	390 255,00	508 087,00	30,19%
Participação fixa no IRS	849 917,00	890 209,00	4,74%
DC Educação pré-escolar, Ensino Básico e Secundário	2 158 681,60	2 183 885,53	1,17%
Delegação Competências Cultura - Castelo de Elvas	0,00	30 409,04	N.A.
Participação no IVA - Art.º26 - A Lei 73/2013	125 503,84	93 266,41	-25,69%
Apoios Alimentares - Art.º 33.º e 35.º	155 183,97	217 096,65	39,90%
Circuitos Especiais - Art.º 36.º	4 012,80	1 337,60	-66,67%
Escola a Tempo Inteiro - Art.º 39.º	56 397,88	93 545,58	65,87%
CPCJ	20 416,20	20 416,20	0,00%
Outras Transferências correntes	84 604,42	342 694,55	305,06%
Conservação e Restauro do Baluarte de S. Vicente	0,01	0,00	-100,00%
Turismo Literário de Elvas - Chave do Reino	0,00	11 643,47	N.A.

PEPAL	212,21	0,00	-100,00%
Apoio aos custos Públicos com combate COVID-19	0,00	65 658,41	N.A.
EuroBec - Interreg V-A	0,00	47 959,19	N.A.
Programa de Sapadores Florestais	49 674,56	83 229,00	67,55%
Elvas Digital - Capacitação Institucional e Mod.Ad	113 079,88	0,00	-100,00%
Programa de Apoio Estudos Mun. S. R. Biorresíduos	5 000,00	0,00	-100,00%
ICNF - Campanha de Apoio à identificação elect.ani	0,00	204,00	N.A.
Cultura em Rede	0,00	8 174,03	N.A.
Req. E Modernização da EB 2 3 de Sta Luzia	160 799,45	0,00	-100,00%
Programas CEI, CEI+ e outros	9 395,43	20 002,36	112,89%
Requalificação do Largo dos Combatentes	0,00	1 693,68	N.A.
Reab.e Adptação do Quartel do Assento a M.Arq.Etno	0,00	15 485,84	N.A.
Projeto Inovador de Combate ao Insucesso Escolar	55 403,98	0,00	-100,00%
Centro de Valorização e Transferência de Tecnologi	29 135,49	13 343,97	-54,20%
Recuperação, Conser. e Valor. do Aq.Amoreira - 1ªF	73 965,47	128 732,42	74,04%
Eficiência Energética no Jardim Municipal	2 467,59	0,00	-100,00%
Requalificação Av.14 de janeiro 2ª e 3ª Fase	0,00	8 051,57	N.A.
Reabilitação do Antigo Lagar dos Lopes	12 932,85	108 981,68	742,67%
Formação dos Trabalhadores em Funções Publicas	9 248,88	0,00	-100,00%
TOTAL	12 648 056,45	13 485 263,18	6,62%

Tabela n.º 5 – Taxa de crescimento cobrança transferências correntes

Outra receita autárquica com relativa importância no total cobrado pelo município é a que resulta da **venda de bens e serviços correntes**. Em 2022 o valor ascendeu a 1.817.938,66. Refira-se que o acréscimo de alguma rubricas não devem ser comparáveis diretamente, dado que no ano 2021, a atividade cultural e social estava estagnada em grande parte, originado pelo COVID-19. Desse facto resulta o aumento na rubrica de outros serviços culturais ter um acréscimo tão avultado.

A nível das rendas, destacaram-se as da habitação social que ascenderam a 153.866,94€ no ano 2022. As rendas comerciais em 2021, encontravam-se isentas ou com prorrogação de pagamento até 31/12/2021, não sendo comparável com o ano 2022. A rubrica com maior expressão é a de cobrança dos resíduos sólidos urbanos. O acréscimo verificado, tem por base o ano de pandemia em 2021, onde a atividade não doméstica (hotelaria, comércio, lojas,

entidades publicas, etc) era muito reduzida e que no ano 2022 voltou ao considerado normal. Por esse motivo se verifica um aumento de 34,77%.

VENDA DE BENS E SERVIÇOS CORRENTES

	2021	2022	Taxa de Crescimento
<i>Publicações e impressos</i>	718,81	2 168,81	201,72%
<i>Produtos acabados e intermédios</i>	125,06	1 170,70	836,11%
<i>Emissão de Cartões (Par.Sub., Escolas, etc)</i>	10,00	0,00	-100,00%
<i>Outras Vendas</i>	13 003,48	25 523,22	96,28%
<i>Aluguer de espaços e equipamentos</i>	2 766,40	7 362,97	166,16%
<i>Serviços sociais</i>	50 506,32	87 810,80	73,86%
<i>Outros Serviços Recreativos</i>	32 030,70	62 991,39	96,66%
<i>Outros Serviços Culturais</i>	2 515,25	196 988,54	7731,77%
<i>Serviços desportivos</i>	2 212,48	5 606,37	153,40%
<i>Resíduos sólidos</i>	789 590,34	1 064 162,18	34,77%
<i>Transportes Escolares</i>	1 239,85	9 729,59	684,74%
<i>Trabalhos por conta de particulares</i>	0,00	537,59	N/A
<i>Cemitérios</i>	42 545,42	42 364,11	-0,43%
<i>Mercados e feiras</i>	0,00	38 138,69	N/A
<i>Parques de estacionamento</i>	70 193,20	94 398,15	34,48%
<i>Outros Serviços</i>	3 528,53	7 090,74	100,95%
<i>Habitação Social</i>	138 276,34	153 866,94	11,27%
<i>Rendas Comerciais</i>	3 561,08	18 027,87	406,25%
TOTAL	1 152 823,26	1 817 938,66	57,69%

Tabela n. °6- Taxa de Crescimento cobrança Venda de Bens e Serviços

Nesta rubrica comparativamente ao ano de 2021 verificou-se um aumento de 57,69%, pelos motivos antes enumerados.

Nas outras receitas temos apenas 2 rubricas, sendo a retribuição de concessões que tem maior expressão. Esta rubrica apresenta um aumento de 75,93%, pelos motivos já anteriormente explanados, isto é, pouca atividade comercial em 2021 por motivos de COVID-19, o que levou a uma menor faturação nas águas e consequentemente uma menos retribuição da concessão da Aquaelvas.

A Rubrica diversas diz respeito, na sua maioria, aos valores recebidos para o mecenas do MACE.

OUTRAS RECEITAS CORRENTES

	2021	2022	Taxa de Crescimento
<i>Retribuição de Concessões</i>	82 859,32	145 771,58	75,93%
<i>Diversas</i>	93 964,84	62 366,67	-33,63%
TOTAL	176 824,16	208 138,25	17,71%

Tabela n. °7- Taxa de Crescimento cobrança Outras Receitas Correntes

2.1.1.2 – Análise à execução da Receita de Capital

Na receita de capital regista-se a venda de bens de investimento (duradouros), transferências de capital e passivos financeiros.

Em 2022 a receita arrecada da venda de bens e serviços correntes ascendeu a 39.170,00 €, proveniente da venda de lotes de terreno. O valor em maquinaria e equipamento advém de hastas publicas de venda de sucata. Apesar de se verificar um aumento de 625,37%, em termos nominais apenas se reflete um aumento de 33.770,00 €.

VENDA DE BENS DE INVESTIMENTO

	2021	2022	Taxa de Crescimento
<i>Admin.Pública-Admin.local-Continente</i>	5 400,00	22 775,00	321,76%
<i>Maquinaria e equipamento</i>	0,00	16 395,00	N/A
TOTAL	5 400,00	39 170,00	625,37%

Tabela n. °8- Taxa de crescimento cobrança Venda de Bens de investimento

No que concerne às **transferências de capital**, do Orçamento de Estado foi transferido o valor do Fundo de Equilíbrio Financeiro de Capital, que ascendeu a 1.034.417,00 € em 2022, face a 1.298.511,00 € de 2021, registando uma diminuição significativa de 25,53%.

As transferências de candidaturas aprovadas de fundos comunitários foram de 2.185.892,92 €, abaixo arrecadados em 2021 (131.537,52 €), dado nos encontrarmos na fase final de execução do quadro comunitário Alentejo 2020.

TRANSFERÊNCIAS DE CAPITAL

	2021	2022	Taxa de Crescimento
<i>Fundo de Equilíbrio Financeiro</i>	944 828,00	930 952,00	-1,47%
<i>Ad.Central do Est.-Art.º35 n.º3 da Lei n.º73/2013</i>	353 683,00	103 465,00	-70,75%
<i>Requalificação da Banda 14 de Janeiro</i>	266 392,17	49 511,87	-81,41%
<i>Requalificação dos Combatentes</i>	67 745,38	0,00	-100,00%
<i>Requalificação do Largo dos Terceiros</i>	45 856,82	1 895,28	-95,87%
<i>Reabilitação do espaço Bal.Trem e Bal.do Príncipe</i>	0,00	5 940,76	N/A
<i>PM014/Elvas - Casa dos Fornos a Reservas do MACE</i>	25 799,83	0,00	-100,00%
<i>Reabilitação da Parada do Castelo</i>	0,00	5 190,55	N/A
<i>Reabilitação da Faceira da Cisterna</i>	0,00	10 985,86	N/A
<i>Centro Comunitário da Boa-Fé</i>	0,00	32,80	N/A
<i>Iluminação dos Monumentos</i>	8 958,42	0,00	-100,00%
<i>Reab.e Adptação do Quartel do Assento a M.Arq.Etno</i>	0,00	151 555,54	N/A
<i>Recuperação, Conser. e Valor. do Aq.Amoreira - 1ªF</i>	639 417,13	660 115,37	3,24%
<i>Req. e Modernização da E.B. 2 3 de -S.Luzia</i>	3 119 972,45	-32 052,37	-101,03%
<i>Qualif. das Zonas Industriais das Fontainhas/Gil</i>	290 667,04	0,00	-100,00%
<i>Req.Largo S.Domingos e Rua Mouzinho de Albuquerque</i>	42 707,79	0,00	-100,00%
<i>Ampliação do Lar da Boa-Fé</i>	800 460,81	160 481,44	-79,95%
<i>Centro de Valorização e Transferência de Tecnologia</i>	814 066,23	698 089,59	-14,25%
<i>Reabilitação do Antigo Lagar dos Lopes</i>	60 678,76	327 567,47	439,84%
<i>Requalificação da Av. 14 de Janeiro 2ª e 3ª Fase</i>	214 414,12	3 495,58	-98,37%
<i>Requalificação da Av. 14 de Janeiro 1ª Fase</i>	1 723,18	0,00	-100,00%
<i>Construção da ETAR de V. Fernando e Emissários</i>	8 221,16	0,00	-100,00%
<i>Construção de emissários e est.elev. da Calçadinha</i>	415,65	22 042,91	5203,24%
<i>Construção de emissários e est.elev. de Varche</i>	0,00	19 347,43	N/A
<i>Apoio aos custos Publicos com combate COVID-19</i>	0,00	101 692,84	N/A
<i>Pontes do Fosso às Portas de S. Vicente</i>	24 974,76	0,00	-100,00%
<i>Conservação e Restauo do Baluarte de S. Vicente</i>	22 217,16	0,00	-100,00%
TOTAL	7 753 199,86	3 220 309,92	-58,46%

Tabela n.º9- Taxa de variação cobrança Transferências de Capital

No total das transferências de capital registou-se uma diminuição na receita cobrada de 58,46%, isto é, 4.532.889,94 €.

2.1.2. – Despesas Correntes e de Capital

As Despesas correntes são as que suportam, essencialmente, a atividade operacional do município de Elvas. São compostas principalmente pelas rubricas de despesas com pessoal, aquisição de serviços e transferências correntes. A aquisição de bens e serviços apresenta uma execução de **70,50 %**, sendo esta uma rubrica com um peso muito relevante. No entanto as despesas com pessoal, apresentam a maior execução com cerca de **89,95%** face à dotação corrigida. A rubrica das outras despesas correntes inclui impostos, taxas, restituições, serviços bancários, tendo uma execução em relação às dotações corrigidas de **83,94%**.

Na componente de despesas de capital, a execução cifra-se em **76,93%**. A execução em bens de capital apresenta um grau de execução de 78,27%. Aqui está refletido o investimento, empreitadas e outros ativos do município. Com um grau de 98,10%, apresenta-se a rubrica dos Passivos Financeiros, isto é, do pagamento de amortizações sobre empréstimos obtidos, junto do Instituto de Habitação e Reabilitação Urbana e CGD.

Concluimos que o grau de execução global da despesa é de 80,37%, sendo inferior ao do ano 2021, demonstrando a situação atual no contexto de guerra. A menor execução em relação ao ano 2021 verifica-se principalmente pelas empreitadas estarem a ser executadas mais lentamente (entrega materiais mais morosa), assim como o fornecimento de bens correntes.

RUBRICAS DE DESPESA	Dotações Corrigidas	Despesa Paga exercício anterior	Despesa Paga exercício	Despesa Total	Grau de Execução 2022
Despesas com o pessoal	9 186 702,16	90 569,86	8 263 010,38	8 353 580,24	89,95 %
Aquisição de bens e serviços	7 783 803,4	293 926,35	5 487 289,82	5 781 216,17	70,50 %
Juros e outros encargos	33 797,43	0,00	11 234,00	11 234,00	33,24 %
Transferências correntes	2 460 985,97	31 139,56	2 067 318,59	2 098 458,15	84,00 %
Outras despesas correntes	253 632,4	371,42	212 887,25	213 258,67	83,94 %
DESPESAS CORRENTES	19 718 921,36	416 007,19	16 041 740,04	16 457 747,23	81,35 %
Aquisição de bens de capital	5 278 834,27	21 073,25	4 131 612,24	4 152 685,49	78,27 %
Transferências de capital	267 238,09	0,00	108 613,07	108 613,07	40,64 %
Passivos financeiros	125 000,01	0,00	122 626,85	122 626,85	98,10 %
DESPESAS DE CAPITAL	5 671 072,37	21 073,25	4 362 852,16	4 383 925,41	76,93 %
TOTAL GERAL	25 389 993,73	437 080,44	20 404 592,20	20 841 672,64	80,37 %

Quadro n.º 3 – Execução da despesa corrente e de capital



Gráfico n. °2 Despesas Correntes e de Capital – Grau de Execução

Despesa Prevista VS Compromissos do exercício VS Despesas Pagas no exercício VS Compromissos do exercício por pagar:

	Valores de 2022
Despesa Prevista	25 389 993,73
Compromissos do exercício	23 922 607,74
Despesas Pagas no exercício	20 404 592,20
Compromissos do exercício por pagar	2 767 370,93
Grau de execução da despesa paga face à prevista	80,37%

Tabela n. °10- Execução de despesa VS Despesa prevista

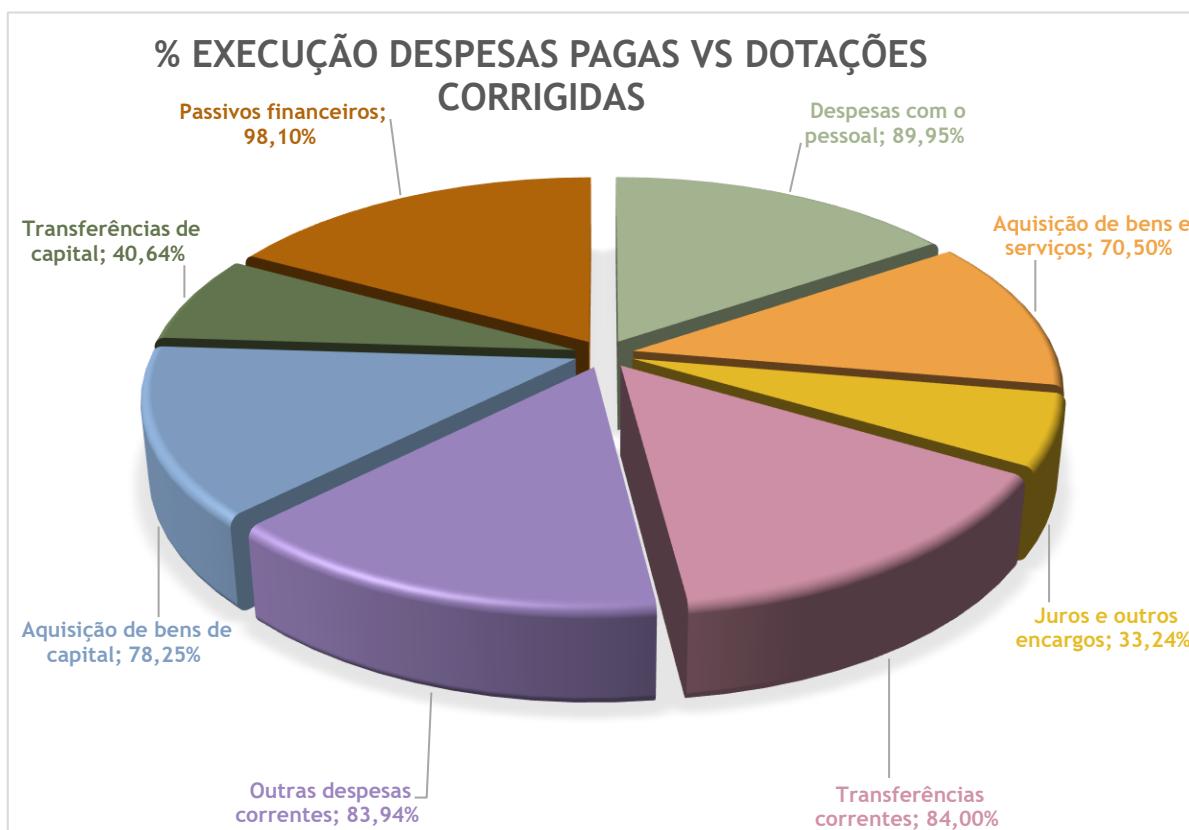
2.1.2.1 – Análise às Despesas Correntes

A representatividade da despesa corrente deriva do peso dos custos de funcionamento do município, como os relativos a pessoal, fornecimento de energia, manutenção de espaços verdes, fornecimento de água para instalações e verdes, aliados a uma política de apoios, nomeadamente nas áreas da educação, cultura, desporto, entre outros.

A despesa corrente prevaleceu na estrutura global da despesa (81,35% de execução), à semelhança de anos transatos e em face da representatividade, as despesas com pessoal integram 40,50%, seguindo-se as aquisições de bens e serviços correntes (26,89%) e as transferências correntes com 10,13%, do total da execução da despesa corrente.

DESPEAS COM O PESSOAL

	2021	2022	Taxa de Crescimento
<i>Titulares órgãos soberania e memb. órgãos autárq.</i>	192 619,79	204 084,04	5,95%
Pessoal quadros-Regime contrato individ. trabalho			
<i>Pessoal em Funções</i>	4 595 008,52	4 490 951,43	-2,26%
<i>Alterações obrigatórias de posicionamento remun.</i>	33 108,35	17 969,45	-45,73%
<i>Recrutamento de Pessoal para novos postos de trab.</i>	17 605,41	4 606,00	-73,84%
Pessoal contratado a termo			
<i>Recrutamento de Pessoal para novos postos de trab.</i>	0,00	89 865,30	NA
<i>Pessoal em regime de tarefa ou avença</i>	112 713,64	38 311,18	-66,01%
<i>Pessoal aguardando aposentação</i>	3 525,22	11 362,43	222,32%
<i>Pessoal em qualquer outra situação</i>	16 003,80	3 904,21	-75,60%
<i>Representação</i>	68 886,68	78 984,38	14,66%
Subsídio de refeição			
<i>Pessoal dos quadros</i>	475 520,74	455 642,72	-4,18%
<i>Pessoal em qualquer outra situação</i>	11 263,37	7 280,59	-35,36%
<i>Membros dos órgãos autárquicos</i>	6 019,74	7 064,37	17,35%
Subsídio de férias e de Natal			
<i>Pessoal dos quadros</i>	851 389,30	872 490,03	2,48%
<i>Pessoal em qualquer outra situação</i>	12 302,55	10 905,28	-11,36%
<i>Remunerações por doença e maternidade/paternidade</i>	97 817,74	145 242,91	48,48%
Abonos variáveis ou eventuais			
<i>Horas extraordinárias</i>	9 365,59	6 728,99	-28,15%
<i>Ajudas de custo</i>	1 378,69	2 381,82	72,76%
<i>Abono para falhas</i>	26 891,86	14 685,05	-45,39%

<i>Subsídio de trabalho noturno</i>	6 969,21	5 525,25	-20,72%
<i>Subsídio de turno</i>	64 319,37	50 793,48	-21,03%
<i>Outros suplementos e prémios</i>			
<i>Outros</i>	33 684,82	37 446,40	11,17%
<i>Segurança social</i>			
<i>Encargos com a saúde</i>	200 470,02	164 259,78	-18,06%
<i>Subsídio familiar a criança e jovens</i>	10 480,24	11 133,77	6,24%
<i>Outras prestações familiares</i>	5 265,72	0,00	-100,00%
<i>Contribuições para a segurança social</i>			
<i>Assistência na doença dos funcionários públicos</i>	62 355,43	30 605,04	-50,92%
<i>Segurança social dos funcionários públicos</i>			
<i>Caixa Geral de Aposentações</i>	681 621,18	676 392,74	-0,77%
<i>Regime Geral</i>	778 245,43	797 674,16	2,50%
<i>Seguros acidentes trabalho doenças profissionais</i>	68 469,05	26 719,58	-60,98%
TOTAL	8 443 301,46	8 263 010,38	-2,14%

Tabela n.º 11- Taxa de crescimento Execução de despesa com pessoal

No total de despesa com pessoal verificou-se uma redução de 2,14%, isto é, 180.291,08 €.

Medidas de Apoio ao Emprego

O Contrato Emprego-Inserção (CEI) consiste na realização de trabalho socialmente necessário, isto é, na realização de atividades que satisfaçam necessidades sociais ou coletivas temporárias por desempregados inscritos no Instituto de Emprego e Formação Profissional, I.P. (IEFP). Esta medida é regulamentada pela Portaria n.º 128/2009, de 30 de janeiro, alterada pelas Portaria n.º 294/2010, de 31 de maio, Portaria n.º 164/2011, de 18 de abril, Portaria n.º 378-B/2013, de 31 de dezembro e Portaria n.º 20-B/2014, de 30 de janeiro.

As atividades a desenvolver no âmbito dos projetos CEI devem ser relevantes para a satisfação de necessidades sociais ou coletivas e não devem visar a ocupação de postos de trabalho.

O objetivo dos Contratos Emprego-Inserção é:

- Promover a empregabilidade de pessoas em situação de desemprego, preservando e melhorando as suas competências socioprofissionais, através da manutenção do contacto com o mercado de trabalho;
- Fomentar o contacto dos desempregados com outros trabalhadores e atividades, evitando o risco do seu isolamento, desmotivação e marginalização;

c) A satisfação de necessidades sociais ou coletivas, em particular ao nível local;

Duração:

Os Projetos CEI têm a duração máxima de 12 meses, com ou sem renovação, não podendo ser celebrado por um período de duração superior ao termo do período previsto para a concessão da prestação de desemprego.

Destinatários:

São beneficiários da Medida CEI, os desempregados inscritos no IEFP, I.P., beneficiários de:

- Subsídio de desemprego;
- Subsídio social de desemprego.

Direitos do beneficiário:

Contrato Emprego Inserção:

- Bolsa mensal complementar de montante correspondente a 20% do Indexante dos Apoios Sociais, paga pela entidade promotora;
- Despesa de transporte entre a residência habitual e o local de atividade, se a entidade empregadora não assegurar o transporte até ao local onde se exerce a atividade;
- Subsídio de alimentação por cada dia de atividade, de valor correspondente à generalidade dos seus trabalhadores (€4,77/dia de trabalho);
- Seguro que cubra os riscos que possam ocorrer durante e por causa do exercício das atividades integradas num projeto de trabalho socialmente necessário;
- Tempo necessário para as diligências legalmente previstas para a procura ativa de emprego, até ao limite de horas correspondente a 4 dias por mês, devendo comprovar a efetivação das mesmas (dias de dispensa).

Quanto à rubrica de aquisição de bens e serviços, a estrutura global apresenta uma execução muito idêntica à do ano de 2021, havendo uma variação de apenas 0,30%. As rubricas de maior peso são “encargos com instalações” que dizem respeito ao pagamento do consumo energético e iluminação pública, “trabalhos especializados” que dizem respeito ao pagamento com o tratamento de resíduos sólidos e “Outros Serviços” que engloba publicações no diário da república, taxas à sociedade portuguesa de autores, alugueres de equipamentos para eventos, artistas, fiscalizações, organização da feira medieval, prestações de serviços de espaços verdes, evento desportivo “Volta a Portugal”, espetáculos da semana da juventude, realização da expo S. Mateus e noites de verão.

AQUISIÇÃO DE BENS E SERVIÇOS	2021	2022	Taxa de crescimento
<i>Matérias-primas e subsidiárias</i>	27 682,72	73 615,87	165,93%
<i>Gasolina</i>	11 847,28	11 455,99	-3,30%
<i>Gasóleo</i>	145 187,52	178 204,24	22,74%
<i>Outros</i>	49 559,96	38 398,11	-22,52%
<i>Limpeza e higiene</i>	9 723,49	21 665,36	122,81%
<i>Alimentação-Refeições confeccionadas</i>	193 528,12	253 514,41	31,00%
<i>Alimentação-Gêneros para confeccionar</i>	228,10	4 797,75	2003,35%
<i>Vestuário e artigos pessoais</i>	8 439,95	4 400,54	-47,86%
<i>Material de escritório</i>	47 601,76	39 553,25	-16,91%
<i>Produtos químicos e farmacêuticos</i>	33 622,17	223,07	-99,34%
<i>Produtos vendidos nas farmácias</i>	69,72	171,71	146,29%
<i>Material de consumo clínico</i>	4 624,81	2 808,35	-39,28%
<i>Material de transporte-Peças</i>	22 829,40	20 561,27	-9,94%
<i>Outro material-Peças</i>	14 097,37	59 736,89	323,74%
<i>Prêmios, condecorações e ofertas</i>	1 111,50	9 007,76	710,41%
<i>Ferramentas e utensílios</i>	113,44	2 252,08	1885,26%
<i>Livros e documentação técnica</i>	0,00	217,62	NA
<i>Material de educação, cultura e recreio</i>	25 053,51	28 597,20	14,14%
<i>Outros bens</i>	141 071,63	191 767,07	35,94%
<i>Encargos das instalações</i>	1 274 342,61	869 222,19	-31,79%
<i>Limpeza e higiene</i>	44 885,90	54 387,69	21,17%
<i>Conservação de bens</i>	55 704,96	50 251,20	-9,79%
<i>Locação de edifícios</i>	6 000,00	6 600,00	10,00%
<i>Locação de material de informática</i>	34 384,00	80 061,50	132,85%
<i>Locação de material de transporte</i>	119 307,48	111 056,79	-6,92%
<i>Comunicações</i>	63 799,93	70 245,43	10,10%
<i>Transportes</i>	171 350,73	202 456,25	18,15%
<i>Representação dos serviços</i>	1 260,51	2 198,97	74,45%
<i>Seguros</i>	79 686,08	104 329,46	30,93%
<i>Deslocações e estadas</i>	2 023,43	672,75	-66,75%
<i>Estudos, pareceres, projetos e consultadoria</i>	209 200,46	249 656,42	19,34%
<i>Formação</i>	200,00	9 115,00	4457,50%
<i>Seminários, exposições e similares</i>	886,83	2 547,18	187,22%
<i>Publicidade</i>	212 831,65	82 196,85	-61,38%
<i>Vigilância e segurança</i>	56 277,15	107 049,14	90,22%
<i>Assistência técnica</i>	76 886,66	43 465,35	-43,47%
<i>Outros trabalhos especializados</i>	926 363,88	1 124 584,81	21,40%
<i>Encargos de cobrança de receitas</i>	108 191,68	96 252,91	-11,03%
<i>Outros serviços</i>	1 290 809,00	1 279 991,39	-0,84%
TOTAL	5 470 785,39	5 487 289,82	0,30%

Tabela n. °12- Taxa de crescimento Execução de despesa de aquisição de bens e serviços

Seguidamente iremos discriminar as transferências correntes, onde se verificou um decréscimo de 14,34%, derivado da diminuição de despesa a instituições sem fins lucrativos. Esta rubrica diz respeito aos apoios a associações culturais, desportivas e sociais. A rubrica com maior expressão é “Outras”, que engloba as bolsas de ensino superior, apoio aos medicamentos da idade de ouro e todos os apoios sociais previstos no regulamento municipal. A rubrica “Transferências correntes-privadas” diz respeito ao apoio com o pagamento da fatura da água às empresas, com base nas medidas de 2021 para combater os impactos do COVID-19 no concelho de Elvas. Esta medida terminou em março de 2022.

TRANSFERÊNCIAS CORRENTES

	2021	2022	Taxa de Crescimento
<i>Privadas</i>	30 854,53	7 822,34	-74,65%
<i>Municípios</i>	16 325,30	0,00	-100,00%
<i>Freguesias</i>	550 890,78	568 784,26	3,25%
<i>Associações de municípios</i>	5 633,31	0,00	-100,00%
<i>Outros</i>	18 561,33	10 977,21	-40,86%
<i>Instituições sem fins lucrativos</i>	860 190,32	469 550,59	-45,41%
<i>Outras (apoios a famílias)</i>	930 855,05	1 010 184,19	8,52%
TOTAL	2 413 310,62	2 067 318,59	-14,34%

Tabela n. º13- Taxa de crescimento Execução de despesa Transferências correntes

2.1.2.1 – Análise às Despesas de Capital

Relativamente aos **bens de capital**, que representam **94,70%** da despesa de capital paga, correspondem os projetos inscritos no Plano Plurianual de Investimento, e encontram-se plasmados no Mapa de Execução do Plano Plurianual de Investimentos e respeitam essencialmente a empreitadas e aquisições de bens duradouros. Seguidamente se discriminam por rubrica económica o valor executado em 2021 e 2022:

AQUISIÇÃO DE BENS DE CAPITAL	2021	2022	Taxa de Crescimento
Terrenos	55 000,00	0,00	-100,00%
Construção	1 699 627,19	660 678,56	-61,13%
Aquisição	319 775,53	867 659,96	171,33%
Reparação e beneficiação	1 070 690,65	399 032,78	-62,73%
Instalações de serviços	762 531,18	32 527,92	-95,73%
Instalações desportivas e recreativas	578 073,94	39 596,22	-93,15%
Escolas	5 071,27	0,00	-100,00%
Lares de terceira idade	894 278,65	242 133,16	-72,92%
Viadutos, arruamentos e obras complementares	564 011,17	5 166,00	-99,08%
Estações de tratamento de águas residuais	20 331,04	0,00	-100,00%
Iluminação pública	147 986,60	46 575,35	-68,53%
Parques e jardins	474 785,04	26 688,57	-94,38%
Instalações desportivas e recreativas	193,41	10 247,13	5198,14%
Sinalização e trânsito	13 369,98	2 536,07	-81,03%
Outros Projetos de investimento	418 594,55	18 800,82	-95,51%
Recolha de resíduos	958,43	19 069,26	1889,64%
Outro Equipamento Básico Operacional	220 086,61	141 033,48	-35,92%
Equipamento de informática	7 492,08	19 457,38	159,71%
Software informático	118 381,36	95 067,38	-19,69%
Equipamento administrativo	5 216,91	82 679,08	1484,83%
Equipamento de recolha de resíduos	52 489,02	59 126,70	12,65%
Outro Equipamento Laboratorial e Escolar	1 256 412,03	118 864,95	-90,54%
Ferramentas e utensílios	318,57	14 942,34	4590,44%
Habitacões	0,00	150 700,00	NA
Viadutos, arruamentos e obras complementares	392 708,86	21 920,17	-94,42%
Bens do património histórico, artístico e cultural	920 675,35	1 057 108,96	14,82%
TOTAL	9 999 059,42	4 131 612,24	-58,68%

Tabela n. °13- Variação Execução de despesa de Bens de Capital

Verificou-se uma diminuição no valor do investimento em 58,68%, derivado do término das obras em curso do quadro comunitário Alentejo2020, estando no processo de projetos para novos investimentos em 2023, 2024 e 2025.

2.1.3. - As Grandes Opções do Plano

Os documentos previsionais estão em consonância com o orçamento, onde são discriminados, todos os projetos de investimento e as atividades com maior relevância, reportado a 31 de dezembro de cada ano. Estes estão estruturados por objetivos, programas e projetos e ações, elaborado numa base móvel de 4 anos.

O seguinte quadro reflete os objetivos e programas da administração autárquica. A Câmara Municipal de Elvas na gerência do ano de 2022, apresenta a seguinte execução para as gop's:

Designação	Pago	
	2021	2022
Equipamento Rural e Urbano	1 879 004,99	500 860,57
Espaços Verdes	285 575,40	116 485,11
Ruas e Arruamentos	781 477,18	36 217,92
Serviços Públicos do Município	811 952,41	348 157,54
Energia	205 487,10	148 776,74
Distribuição de Energia	0,00	2 030,19
Iluminação Pública	77 504,37	46 575,35
Eficiência Energética	127 982,73	100 171,20
Transportes e Comunicações	364 150,96	9 878,18
Rede Viária	347 406,95	387,45
Estacionamento, Sinalização e Trânsito	16 744,01	9 490,73
Educação	3 350 933,57	1 035 695,11
Ensino Pré-Escolar	6 922,17	7 198,17
Ensino Básico (inclui construção escola S.Luzia)	2 401 270,26	36 631,35
Ação Sócio-Educativa	451 890,78	513 647,06
Transferências de Competências	490 850,36	478 218,53
Património, Cultura e Ciência	1 638 484,21	1 878 930,43
Património, Cultura e Ciência	1 098 345,88	1 109 108,12
Cultura e Ciência	540 138,33	769 822,31
Tempos Livres e Desportos	775 008,98	246 832,98
Saúde	52 097,49	11 510,56
Serviços do Município	52 097,49	11 510,56
Ação Social	1 908 022,35	1 330 846,98
Intervenção na Área Social	1 908 022,35	1 330 846,98
Habitação	373 080,07	1 111 192,68
Habitação	373 080,07	1 111 192,68
Proteção Civil	256 864,70	65 156,19
Bombeiros	174 204,85	48 060,87
Proteção Civil	82 659,85	17 095,32
Ambiente e Saneamento Básico	82 388,49	134 608,48

S.M. Limpeza Púb. E de Recolha e Trat. Res. Sól. Urb	82 388,49	134 608,48
Promoção do Desenvolvimento	1 941 241,02	769 351,07
Turismo e Economia	1 409 280,13	763 262,57
Desenvolvimento Empresarial	531 960,89	6 088,50
Ordenamento do Território e Urbanismo	1 382 184,41	1 106 504,48
Ordenamento do Território e Urbanismo	1 382 184,41	1 106 504,48
Administração Geral	4 275 168,66	3 910 762,47
Funcionamento da administração Geral	4 144 338,23	3 797 519,00
Protocolos Conjuntos	129 938,53	113 243,47
Empréstimos e Financiamentos	891,90	0,00
TOTAL GERAL	18 484 117,00	12 260 906,92

Tabela n. º14 Execução das GOP's por programas e objetivos

3 – Análise da Situação Patrimonial

3.1 – Balanço e Demonstração de Resultados

Neste capítulo apresentam-se aos dados da contabilidade financeira, que tem como objetivo o registo de operações que alteram a composição, quantitativa ou qualitativa, do património do Município, bem como, o registo de todos os seus bens, direitos e obrigações, gastos e rendimentos gerados durante a atividade e apuramento dos resultados obtidos em cada exercício económico.

O objetivo do relato financeiro pelas entidades públicas é proporcionar informação sobre essas entidades que seja útil para os utilizadores das demonstrações financeiras para efeitos de responsabilização pela prestação de contas e para tomada de decisões.

Os principais mapas que se seguem são o balanço e a demonstração de resultados por natureza e os fluxos de caixa que constituem as demonstrações financeiras do Município.

3.1.1. – Balanço

O Balanço e a Demonstração dos Resultados encontram-se elaborados de acordo com os princípios contabilísticos definidos pelo Sistema de Normalização Contabilística – Administração Pública (SNC-AP) e demais legislação portuguesa, em conformidade com os princípios contabilísticos da continuidade, da consistência, da especialização, do custo histórico, da prudência, da materialidade e da não compensação. A prestação de contas inclui um conjunto de documentos como o Balanço, Demonstração de Resultados, Demonstração Fluxos de Caixa, Demonstração das Alterações do Património Líquido, mapas de execução orçamental, anexo às demonstrações financeiras e relatório de gestão.

BALANÇO	31/12/2021	31/12/2022	Taxa de Cresc.
Ativo não corrente			
Ativos fixos tangíveis	91 983 733,12	88 806 569,15	-3,45%
Ativos intangíveis	441 782,75	557 515,07	26,20%
Participações financeiras	1 692 863,51	1 692 863,51	0,00%
Devedores por empréstimos bonificados e subsídios reembolsáveis	2 483,40	2 483,40	0,00%
Diferimentos	607 992,00	593 516,00	-2,38%
Clientes, contribuintes e utentes	24 400,36	24 400,36	0,00%
Outras contas a receber	0,00	10 000,00	N.A
Total do Ativo não corrente	94 753 255,14	91 687 347,49	-3,24%
Ativo corrente			
Inventários	542 416,06	597 695,27	10,19%
Devedores por transferências e subsídios não reembolsáveis	639 874,26	695 634,15	8,71%
Clientes, contribuintes e utentes	347 901,62	371 951,01	6,91%
Estado e outros entes públicos	58 119,18	20 995,74	-63,87%
Outras contas a receber	338 670,37	216 125,00	-36,18%
Diferimentos	28 636,24	16 636,18	-41,91%
Caixa e depósitos	3 628 769,52	7 010 736,58	93,20%
Total do Ativo corrente	5 584 387,25	8 929 773,93	59,91%
Total do Ativo	100 337 642,39	100 617 121,42	0,28%
Património Líquido			
Património/Capital	107 503 910,16	107 503 910,16	0,00%
Reservas	420 559,54	420 559,54	0,00%
Resultados transitados	-50 425 017,64	-51 909 413,04	2,94%
Outras variações no Património Líquido	40 773 459,21	41 715 867,05	2,31%
Resultado líquido do período	-1 484 798,21	-88 728,77	-94,02%
Total do Património Líquido	96 788 113,06	97 642 194,94	0,88%
Passivo não corrente			
Provisões	220 337,05	170 820,38	-22,47%
Financiamentos obtidos	182 881,92	59 740,83	-67,36%
Outras contas a pagar	83 059,57	83 059,57	0,00%
Total do Passivo não corrente	486 278,54	313 620,78	-35,51%
Passivo corrente			
Credores por transferências e subsídios não reembolsáveis concedidos	40 054,72	48 630,79	21,41%
Fornecedores	287 381,80	175 175,11	-39,04%
Estado e outros entes públicos	113 772,92	112 302,45	-1,29%
Financiamentos obtidos	122 130,59	122 644,83	0,42%
Fornecedores de investimentos	40 370,26	6 341,22	-84,29%
Outras contas a pagar	2 459 540,50	2 196 211,30	-10,71%
Total do Passivo corrente	3 063 250,79	2 661 305,70	-13,12%
Total do Passivo	3 549 529,33	2 974 926,48	-16,19%
Total do Património Líquido e Passivo	100 337 642,39	100 617 121,42	0,28%

Quadro n. 3 Taxa de Crescimento valores patrimoniais

Em 2022 o ativo do Município de Elvas atingiu os 100.617.121,42 de euros. De seguida faz-se uma breve análise às variações da estrutura do ativo.

Os ativos fixos tangíveis representam 88,26% do total do ativo e registaram uma descida de 3.177.163,97 €. Os devedores por transferências e subsídios não reembolsáveis tiveram uma variação positiva de 8,71% dizendo respeito aos fundos comunitários submetidos e que estão por receber. Os diferimentos ascendem a 593.516,00 euros e dizem respeito a gastos a reconhecer com a renda do Forte da Graça.

É de salientar um aumento significativo do saldo de disponibilidades de 3.381.967,06€ em 2022.

Em relação ao património líquido e passivo, o Município de Elvas fechou o ano com um valor de 100.617.121,42€, sendo constituído em 97,04% por património líquido e 2,96% por passivo corrente e não corrente. As provisões sofreram um decréscimo de 22,47% resultantes da anulação da provisão criada para uma sentença judicial, que foi paga no ano 2022. A rubrica de financiamentos obtidos teve um decréscimo de 67,36%, resultando do pagamento do financiamento obtido para os 102 fogos.

A rubrica de fornecedores teve uma diminuição de 39,04%. O Passivo diminuiu 13,12%.

Quanto aos Acréscimos de Gastos, está registado, o custo de férias, subsídio de férias e encargos a pagar no ano seguinte, mas sendo um gasto de 2022, ascendendo a 1.074.991,30€. Esta componente encontra-se no passivo corrente na rubrica Outras Contas a Pagar. Nesta mesma rubrica encontra-se também registados as cauções (ver nota 23 do anexo).

3.1.2. – Demonstração dos Resultados – Rendimentos e Gastos

O Município respeita as regras do SNC-AP, nomeadamente, na apresentação dos valores de Bens de Domínio Público devidamente discriminados. Em obediência ao princípio da especialização dos exercícios, os subsídios ou transferências recebidas e destinadas à aquisição de bens de investimento são registadas como imputação de subsídios e transferências para investimentos. Os bens inventariáveis são considerados custos à medida que vão sendo depreciados ou desvalorizados, as designadas depreciações do Exercício. Este é um dos principais custos dado o valor elevado dos ativos imobilizados. Os custos diferidos, de acordo com o SNC-AP, compreendem as obrigações constituídas, mas cujo reconhecimento, como custo, é diferido para os exercícios seguintes, isto é, compreende os custos que devam ser reconhecidos nos exercícios seguintes. São normalmente considerados nesta

conta, as rendas já pagas referentes ao ano económico seguinte, seguros que envolvem meses de exercícios diferentes e outros que digam respeito ao exercício económico seguinte.

O rendimento é reconhecido quando for provável que fluam para a entidade benefícios económicos futuros ou potencial de serviço e estes benefícios possam ser mensurados com fiabilidade.

Podem ser classificados em rendimentos de transações sem contraprestação os que incluem o rendimento proveniente do uso e poderes soberanos, como são exemplos os impostos diretos.

Os rendimentos com contraprestação, envolve a realização de uma prestação de serviço/fornecimento de bens, isto é, o desempenho pela entidade de uma tarefa contratualmente acordada durante um período de tempo, que podem ser prestados num único período ou durante mais que um período, como são exemplos as entradas nas instalações desportivas.

No ano de 2022 os rendimentos com contraprestação ascenderam a 3.492.243,33€, sendo os rendimentos em investimentos não financeiros que apresentam o valor mais expressivo de 1.188.285,69€ e respeitam essencialmente à concessão da iluminação pública, seguindo-se, os serviços específicos das autarquias locais com 1.439.676,25. A rubrica com o menor valor registado é a venda de mercadorias, apenas com 7.819,18€.

Ao nível dos rendimentos sem contraprestação as transferências do estado (12.973.289,61€) o imposto municipal sobre as transmissões onerosas de imóveis (990.672,23€) e o imposto municipal sobre imóveis (2.304.694,88€) são as três componentes com valores mais significativos na totalidade dos rendimentos sem contraprestação.

Os rendimentos de 2022 cifraram-se em 23.418.665,18 e os gastos em 23.507.393,95 €.

Demonstração de Resultados	31/12/2021	31/12/2022	Taxa Cresc.
Impostos, contribuições e taxas	4 727 431,71	4 253 459,05	-10,03%
Vendas	11 542,51	42 050,58	264,31%
Prestações de serviços e concessões	1 409 015,99	1 880 145,86	33,44%
Rendimentos/Gastos imputados de entidades controladas, associadas e empreendimentos conjuntos			
Transferências e subsídios correntes obtidos	12 708 487,10	13 398 388,97	5,43%
Variações nos inventários da produção			
Trabalhos para a própria entidade			
Custo das mercadorias vendidas, das matérias consumidas e dos inventários transferidos	-140 108,45	-127 047,85	-9,32%
Fornecimentos e serviços externos	-5 107 106,32	-4 603 905,94	-9,85%
Gastos com pessoal	-8 499 707,06	-8 403 164,81	-1,14%
Transferências e subsídios concedidos	-1 822 689,07	-1 183 979,17	-35,04%
Prestações sociais	-1 224 541,84	-1 263 348,26	3,17%
Imparidade de inventários e ativos biológicos (perdas/reversões)			
Imparidade de dívidas a receber (perdas/reversões)			
Provisões (aumentos/reduções)	-64 495,49	49 516,67	176,78%
Imparidade de investimentos não depreciables/amortizáveis (perdas/reversões)			
Aumentos/reduções de justo valor			
Outros rendimentos	3 460 091,21	3 781 640,96	9,29%
Outros gastos	-106 920,87	-390 871,74	265,57%
Resultados antes de depreciações e gastos de financiamento	5 350 999,42	7 432 884,32	38,91%
Gastos/reversões de depreciação e amortização	-6 838 372,46	-7 511 142,20	9,84%
Imparidade de investimentos depreciables/amortizáveis (perdas/reversões)			
Resultado operacional (antes de gastos de financiamento)	-1 487 373,04	-78 257,88	-94,74%
Juros e rendimentos similares obtidos	15 149,23	13 463,09	-11,13%
Juros e gastos similares suportados	-12 574,40	-23 933,98	90,34%
Resultado antes de impostos	-1 484 798,21	-88 728,77	-94,02%
Imposto sobre o rendimento			
Resultado líquido do período	-1 484 798,21	-88 728,77	-94,02%

Quadro n.º 4 Taxa de Crescimento gastos e ganhos

3.1.2.1 - Rendimentos

Os resultados económicos do Município de Elvas representam a diferença entre rendimentos e os Gastos sendo representados de forma resumida na “Demonstração dos Resultados”.

Um aumento, nas rubricas de rendimentos em relação ao ano 2021, no valor de € 1.037.430,76. A rubrica de Transferências e subsídios obtidos é a de maior componente, representando 57,33% do total dos rendimentos. São aqui registadas todas as transferências do estado (FEF) e os financiamentos provenientes de fundos comunitários. De referir que as vendas e prestações de serviços sofreram um aumento de 501.637,94€, decorrentes do início de algumas atividades municipais.

	2022	2021
Vendas e Prestações de Serviços	1 922 196,44	1.420.558,50
Impostos contribuições e taxas	4 253 459,05	4.727.431,71
Juros e Rendimentos similares Obt.	13 463,09	15.149,23
Transferências e Sub.Correntes Obtidos	13 398 388,97	12.708.487,10
Provisões	49 516,67	0,00
Outros Rendimentos	3 781 640,96	3.460.091,21
Total	23 418 665,18	22.331.717,75

Quadro n.º 5-Rendimentos



Gráfico n.º 3 – Rendimentos 2022

3.1.2.2 – Gastos

Os Fornecimentos e Serviços Externos, Pessoal, Amortizações e Transferências Correntes são as componentes de maior dimensão na estrutura de gastos. Os Fornecimentos e Serviços Externos representam um peso de 19,54% do total de custos, verificando uma diminuição de € 503.200,38, em relação ao ano de 2021. Esta rubrica representa os custos com a aquisição de bens e serviços do Município. O valor nominal, do custo de pessoal diminuiu em € 96.542,25. Esta rubrica representa 35,67% do total dos gastos de 2022. Outra rubrica com peso relevante é a das depreciações, representando 31,89% da estrutura de custos.

	2022	2021
CMVMC	127 047,85	140.108,45
F.S.Externos	4 603 905,94	5.107.106,32
Gastos com Pessoal	8 403 164,81	8.499.707,06
Transf. e Sub. Concedidos e Prestações Sociais	2 447 327,43	3.047.230,91
Gastos de depreciação e amortização	7 511 142,20	6.838.372,46
Juros e Gastos similares suportados	23 933,98	12.574,40
Outros Gastos (SNC-AP)	390 871,74	106.920,87
Total	23 507 393,95	23.816.515,96

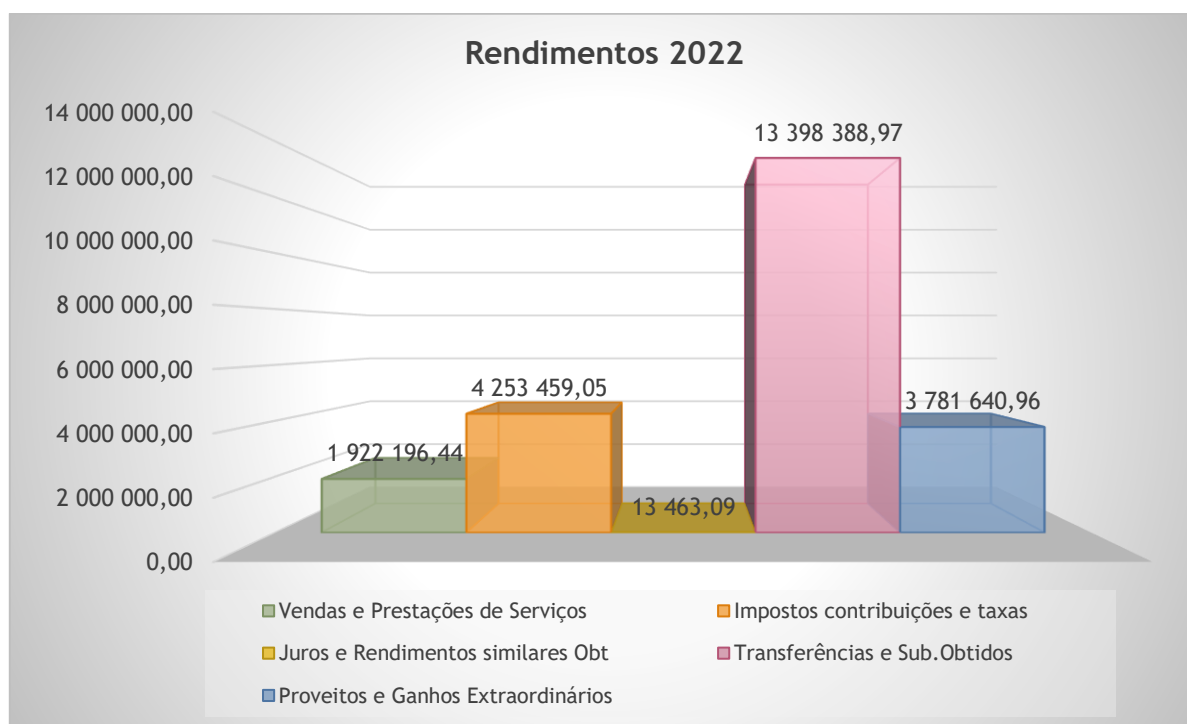
Quadro n.º 6 – Gastos



Gráfico n.º 4 – Gastos 2022

3.1.3 – Rácios e Indicadores

Apresentamos um conjunto de indicadores que poderão ser de interesse para a análise económico-financeira do Município. Assim, descriminamos os seguintes indicadores:

Designação	Rácio	2021	2022
Coeficiente de Solvabilidade	Património/Passivo	30,29%	32,81%
Autonomia Financeira	Capital Próprio/Ativo Total	107,14%	106,84%
Liquidez Geral	Ativo Corrente/Passivo Corrente	182,30%	335,54%
Endividamento	Passivo/Ativo	3,54%	2,96%

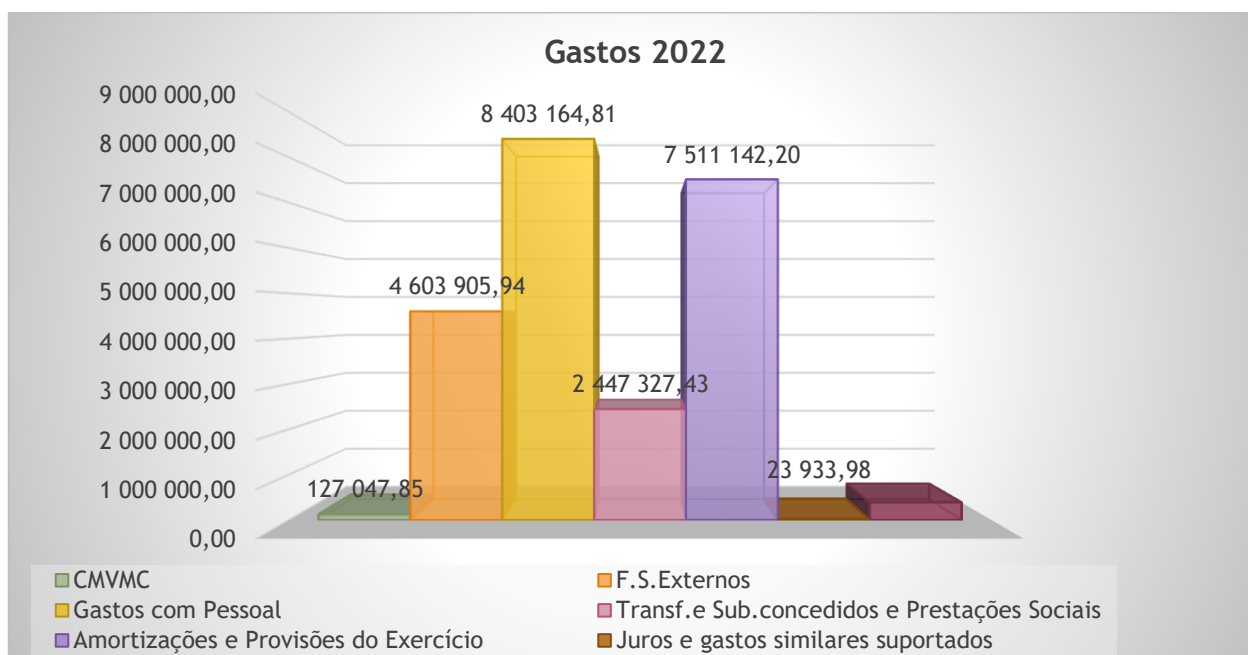
Quadro n. 7 – Rácios

O coeficiente de solvabilidade, definido pela relação entre o património e o passivo, mostra que o Município tem capacidade para resolver todos os seus compromissos. Os seus fundos próprios são 32,81% vezes superiores ao passivo;

O segundo rácio mostra que Município não tem excessiva dependência de financiamentos externos, já que os fundos próprios cobrem uma parte do ativo (em mais 6,84%).

O rácio de liquidez geral é um rácio financeiro que mede a capacidade de o Município fazer face às suas responsabilidades de curto prazo. Este rácio mostra que o Município de Elvas tem uma grande capacidade de saldar os seus compromissos a curto prazo. O Ativo corrente cobre em mais 235,54% do passivo corrente.

Quanto ao endividamento o passivo tem um peso de 2,96% em relação ao Ativo.

RÁCIOS:

Rácios	2021	2022	VAR % 2022/2021	Observações
--------	------	------	--------------------	-------------

Rácios de Estrutura da Despesa

Despesas de Capital Pagas	10 438 302,92	38,87%	4 362 852,16	21,38%	-17,49%	Mede a importância das Despesas de Capital Pagas face às Despesas Totais Pagas
Despesa Total Paga	26 856 640,42		20 404 592,20			

Aquisição de Bens de Capital Pago	9 999 059,42	37,23%	4 131 612,24	20,25%	-16,98%	Mede a importância da Aquisição de Bens de Capital na Despesa Total Paga
Despesa Total Paga	26 856 640,42		20 404 592,20			

Despesas com Pessoal Pagas	8 443 301,46	51,43%	8 263 010,38	51,51%	0,08%	Permite apurar o impacto das Despesas com Pessoal Pagas na Despesa Corrente Total Paga
Despesa Corrente Paga	16 418 337,50		16 041 740,04			

Despesas com Pessoal Pagas	8 443 301,46	31,44%	8 263 010,38	40,50%	9,06%	Permite apurara o impacto das Despesas com Pessoal Pagas na Despesa Total Paga
Despesa Total Paga	26 856 640,42		20 404 592,20			

Aquisição de Bens e Serviços Pagos	5 470 785,39	20,37%	5 487 289,82	26,89%	6,52%	Mede o impacto das Aquisições de Bens e Serviços Correntes na Despesa Total Paga
Despesa Total Paga	26 856 640,42		20 404 592,20			

Encargos Financeiros Pagos	1 524,40	0,01%	11 234,00	0,07%	0,06%	Apura no total da Despesa Corrente Paga, qual a percentagem que foi destinada aos Encargos Financeiros (Juros e outros Encargos)
Despesa Corrente Paga	16 418 337,50		16 041 740,04			

Rácios de Financiamento da Despesa

Despesas com Pessoal Pagas	8 443 301,46	42,59%	8 263 010,38	39,35%	-3,24%	Mede o impacto das Despesas com Pessoal Pagas face à Receita Corrente Cobrada Líquida
Receita Corrente Cobrada	19 823 946,33		20 996 481,15			

Despesas com Pessoal Pagas	8 443 301,46	30,59%	8 263 010,38	33,96%	3,37%	Mede o impacto das Despesas com Pessoal Pagas face à Receita Total Cobrada no ano (não incluindo saldo orç. Inicial)
Receita Total Cobrada no ano (não incluindo saldo orç. Inicial)	27 599 240,01		24 328 200,10			

Despesa Corrente Paga	16 418 337,50	82,82%	16 041 740,04	76,40%	-6,42%	Apura a relação entre a Despesa Corrente Paga e a Receita Corrente Cobrada Líquida, ou seja, o equilíbrio corrente.
Receita Corrente Cobrada	19 823 946,33		20 996 481,15			

Aquisição de Bens e Serviços Correntes Pagos	5 470 785,39	27,60%	5 487 289,82	26,13%	-1,46%	Mede o impacto da Aquisição de Bens e Serviços Correntes face à Receita Corrente Cobrada Líquida
Receita Corrente Cobrada	19 823 946,33		20 996 481,15			

Despesas de Capital Pagas	10 438 302,92	134,25%	4 362 852,16	132,40%	-1,85%	Mede o impacto das Despesas de Capital Pagas nas Receitas de Capital Cobradas Líquidas
Receitas de Capital Cobradas	7 775 293,53		3 295 223,76			

Outros Rácios Orçamentais

Receita Corrente Cobrada	19 823 946,33	120,74%	20 996 481,15	130,89%	10,14%	Mede a capacidade das receitas correntes cobradas, cobrirem as despesas correntes pagas
Despesa Corrente Paga	16 418 337,50		16 041 740,04			

Despesa Corrente Paga	16 418 337,50	61,13%	16 041 740,04	78,62%	17,49%	Mede o peso das despesas correntes nas despesas totais pagas
Despesa Total Paga	26 856 640,42		20 404 592,20			

Rácios de Financiamento da Despesa

Amortização de Empréstimos de MLP	122 130,59	0,45%	122 626,85	0,60%	0,15%	Permite apurar o peso da amortização de empréstimos de médio e longo prazo no conjunto das despesas da autarquia local
Despesa Total Paga	26 856 640,42		20 404 592,20			

Serviço da Dívida de Empréstimos de MLP	123 655,00	0,42%	123 584,00	0,47%	0,05%	Mede o peso dos custos financeiros (juros+amortizações) decorrentes de empréstimos de médio e longo prazo na receita total da autarquia.
Receita Total Cobrada	29 644 457,61		26 528 200,10			

Resumo dos Resultados 2021:

✓ RESULTADOS ANTES DE DEPRECIACÕES E GASTOS DE FINANCIAMENTO	5.350.999,42
✓ RESULTADO OPERACIONAL (antes de gastos de financiamento)	(1.487.373,04)
✓ RESULTADOS ANTES DE IMPOSTOS	(1.484.798,21)
✓ RESULTADOS LIQUIDO DO EXERCICIO:	(1.484.798,21)

Resumo dos Resultados 2022:

✓ RESULTADOS ANTES DE DEPRECIACÕES E GASTOS DE FINANCIAMENTO	7.432.884,32
✓ RESULTADO OPERACIONAL (antes de gastos de financiamento)	(78.257,88)
✓ RESULTADOS ANTES DE IMPOSTOS	(88.728,77)
✓ RESULTADOS LIQUIDO DO EXERCICIO:	(88.728,77)

4 – Dívida do Município

4.1 – Estrutura e Evolução da dívida de Curto-Prazo

A estrutura e evolução da dívida do Município, de curto prazo podem ser apreciadas através do gráfico seguinte:



Gráfico n.º 5 – Dívidas a Fornecedores

No gráfico acima estão representadas as rubricas com maior relevância para as Dívidas a terceiros de Curto – Prazo. Os valores são dívidas correntes, que são liquidadas até final de dezembro do ano seguinte. Verifica-se um aumento no valor de dívida corrente, em fornecedores c/c, e uma diminuição no valor da dívida em fornecedores de investimento derivado do esforço do município na diminuição do prazo médio de pagamentos.

4.2 – Estrutura e Evolução da dívida de Médio e Longo Prazo

O seguinte gráfico ilustra a diminuição da dívida de empréstimos contraídos a instituições bancárias e IRHU. Em termos globais o endividamento diminui, conforme se pode verificar no balanço. Foi efetuada a distinção dos empréstimos a curto, médio e longo prazo, conforme demonstrado no quadro abaixo e pelo disposto no SNC-AP, em que as subcontas devem ser subdivididas em empréstimos de curto-prazo (reembolsáveis no prazo máximo de 1 ano, ou seja, no ano seguinte à

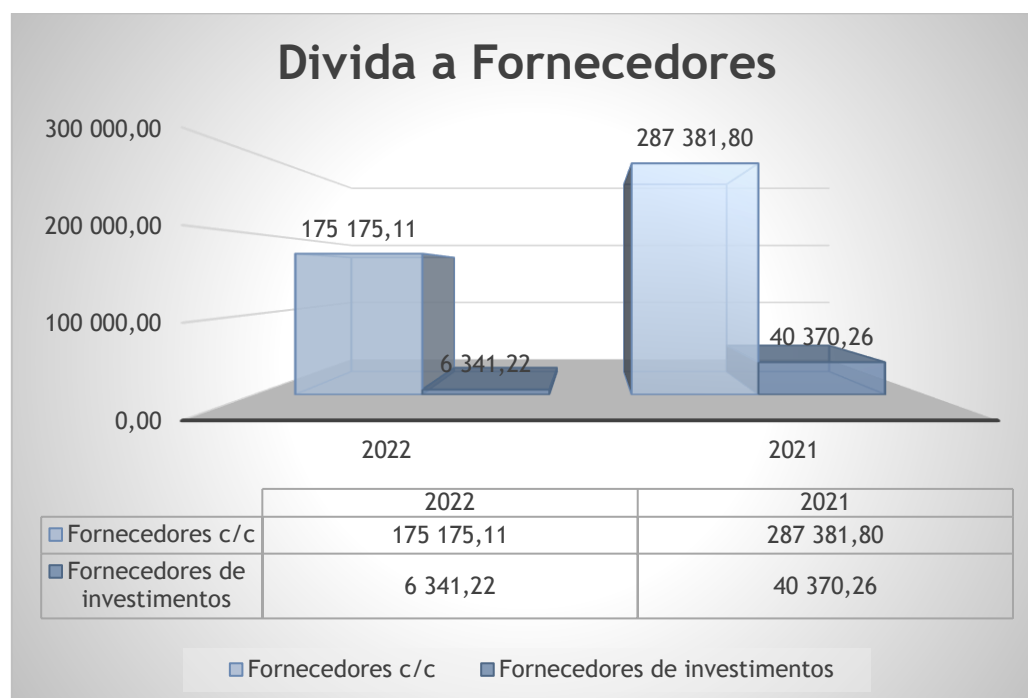
elaboração do Balanço), e de médio e longo prazo. Anualmente, com o encerramento de contas, as dívidas a pagar no exercício seguinte, que se encontram registadas em “médio e longo prazo” deverão ser transferidas para curto prazo. A dívida de médio e longo prazo em 2021 era de 305.012,41€, tendo diminuído para 182.385,15€ em 2022.



Gráfico n.º 6 – Dívidas a instituições bancárias

Conta	Banco	Total 31.12.21	CP	MLP
2042121201	I.N.H./11.0012.2.00.9	4.703,32	4.703,32	0,00
2042121202	I.N.H./11.0085.2.00.1	177.681,83	117.941,00	59.740,83
		182.385,15	122.644,32	59.740,83

Quadro n.º 8 – Repartição Curto prazo

4.3 – Aferição da Dívida Total 2022

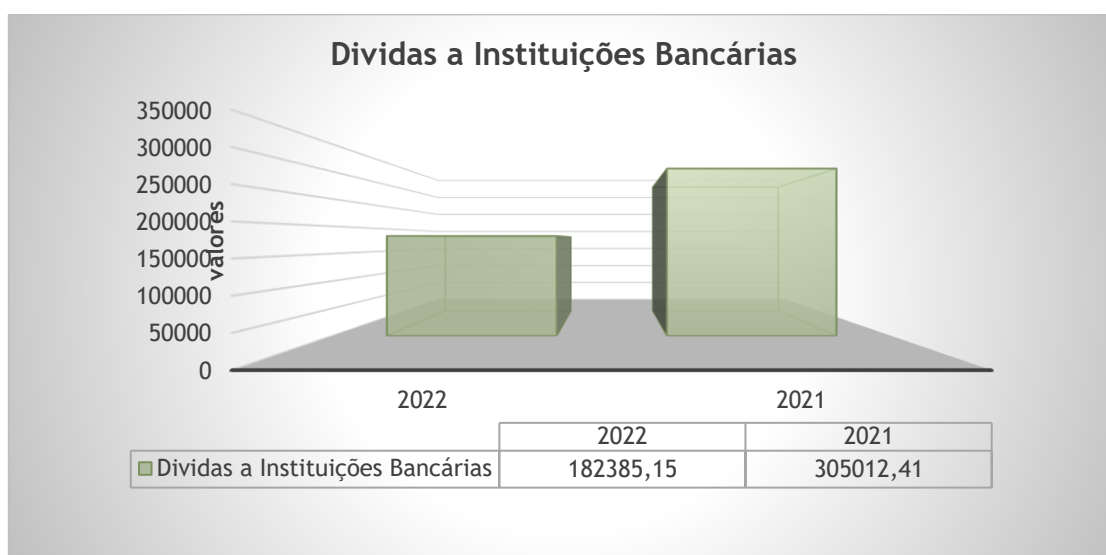
Nos termos do disposto no n.º 1 do artigo 52.º da Lei n.º 73/2013, de 3 de setembro, diploma que estabelece o Regime Financeiro das Autarquias Locais e das Entidades Intermunicipais (RFALEI), o limite da dívida total para cada município é apurado do seguinte modo:

"A dívida total de operações orçamentais do município, incluindo a das entidades previstas no artigo 54.º, não pode ultrapassar, em 31 de dezembro de cada ano, 1,5 vezes a média da receita corrente líquida cobrada nos três exercícios anteriores". Neste caso para o Município de Elvas o valor de 1,5 vezes a média da receita corrente líquida cobrada em 2019, 2020 e 2021 é de 27.407.863,44€.

De notar que o limite apresentado é o global previsto no n.º 1 do art.º 52.º do RFALEI, sendo que para os municípios cujo valor da dívida total a 31 de dezembro seja inferior ao valor aqui apurado a sua margem de endividamento será determinada de acordo com o previsto na alínea b) do n.º 3 do mesmo diploma:

"(...) só pode aumentar, em cada exercício, o valor correspondente a 20 % da margem disponível no início de cada um dos exercícios".

As leis dos Orçamentos de Estado para os anos de 2015, 2016 e 2017 têm previsto que o montante referente à contribuição de cada município para o Fundo de Apoio Municipal não releva para o limite da dívida total previsto no n.º 1 do artigo 52.º da Lei n.º 73/2013, de 3 de setembro.

O Município cumpriu o limite da dívida total para o ano de 2022, apresentando uma margem absoluta que ascende a 26.760.591,36€, pelo que, para no final do exercício de 2022 a margem utilizável de endividamento foi de 5.353.118,27€.

Apuramento do Limite da "Divida Total"		
Total receita cobrada nos 3 últimos anos		54 815 726,87
Receita corrente cobrada em 2019	16 185 851,08	
Receita corrente cobrada em 2020	18 767 006,62	
Receita corrente cobrada em 2021	19 862 869,17	
Média da Receita		18 271 908,96
1,5 vezes a média da receita corrente líquida cobrada nos 3 últimos anos		27 407 863,44
Apuramento da Divida Total		
Divida total operações orçamentais do Município		607 894,80
Empréstimos Bancários curto medio e longo prazo		182 385,66
Dividas a Terceiros não corrente		83 059,57
Dividas a terceiros corrente*		342 449,57
*não inclui operações de tesouraria, nem acréscimos		
Dividas das entidades relevantes para efeitos de limites da Divida Total		60 786,17
InnovPlant Protect		23 787,65
Comunidade Intermunicipal Alto Alentejo		39 377,28
Divida Total a 31/12/2022 excluindo operações extraorçamentais		671 059,73
Capacidade de endividamento		
Limite da dívida total da autarquia calculado a 31/12/2022		27 407 863,44
Montante da dívida total em 31/12/2022 excluindo Op.extraorçamentais		671.059,73
Margem Absoluta		26 736 803,71
Margem utilizável (20%-alinea b) do n.º3 do art.º 52º)		5 347 360,74

Quadro n.º 9 – Cálculo margem de endividamento a 31/12/2022

5 – Aferição do Cumprimento da Regra do Equilíbrio

N.º Contrato	Prazo de vencimento	Capital Utilizado	Capital em Dívida	Amortizações do ano	Amortização média
INH/11.0012.2.00.9	2	90 327,00	4.703,32	4.686,00	2 351,66
INH/11.0085.2.00.1	4	2 118 554,00	177.681,83	117.941,00	44 420,46
TOTAL			182.385,15	122.627,00	46 772,12

Quadro n.º 10 – Amortização média 2022

REGRA DO EQUILIBRIO

Execução Despesa Corrente 2022	16.457.747,23
Amortização média	46.772,12
Sub -Total	16.504.519,35
Execução Receita Corrente 2022	21.716.252,81
Margem de Equilíbrio (art.º 40 Lei 73/2013)	5.211.733,46

Quadro n.º 11 – Margem de equilíbrio

6 – Contabilidade de Gestão

O Decreto-Lei nº 192/2015, de 11 de setembro, na sua versão atual, que aprovou o SNC-AP não estabeleceu o período de transição na implementação do SNC-AP, tão somente a data de início de aplicação do novo referencial (artigo 18º.), o impacto e relevação contabilística do mesmo (artigo 14º.) e as regras de aplicação supletiva ou integração de lacunas (artigo 13º.). Embora a generalidade das situações de ajustamento de transição se afigure resolúvel no primeiro ano de implementação do SNC-AP, admite-se que situações de maior complexidade devidamente fundamentadas e divulgadas exijam um período mais alargado para a completa adoção do novo referencial.

O SNC-AP contempla o subsistema de contabilidade de gestão, o qual assenta numa norma de contabilidade de gestão específica (NCP 27), de aplicação obrigatória pelas entidades enquadradas no regime geral e no regime simplificado – pequenas entidades.

Em concreto, com a NCP 27 pretende-se alcançar os seguintes objetivos:

- a) Compreender como a contabilidade de gestão pode ser usada para apoiar processos internos de gestão pública (vertente interna) e contribuir para os propósitos de responsabilização pela prestação de contas (vertente externa);
- b) Facilitar a implementação da contabilidade de gestão por todas as entidades públicas;
- c) Explicitar os vários conceitos de custos que podem ser aplicados para satisfazerem as necessidades de informação das diversas partes interessadas e os processos de contabilidade de gestão relacionados;
- d) Estabelecer linhas orientadoras para o desenvolvimento do sistema de contabilidade de gestão e da informação a divulgar;
- e) Permitir uma melhor avaliação da economia, eficiência e eficácia das políticas públicas.

As entidades públicas devem adotar um sistema de custeio total.

A NCP 27 dedica os seus parágrafos 10 a 28 ao tratamento dos gastos indiretos, recomendando a utilização do custeio baseado nas atividades.

A relação causa efeito entre o gasto e objeto do custo determina se o gasto é direto ou indireto a um determinado objeto.

No caso das autarquias locais, devem ser obtidos mapas de informação indicando o custo direto e indireto e o respetivo rendimento associado por:

- a) Bem produzido ou serviço prestado;
- b) Função, unidade, departamento ou atividade;

- c) Bem ou serviço pelo qual é praticado um preço ou cobrada uma taxa, indicando os respectivos rendimentos obtidos e resultados económicos.

Abaixo de demonstra os custos por funções de acordo com a desagregação funcional:

1 - FUNÇÕES GERAIS		Custos Totais
110	Serviços gerais de administração pública	22 771,38
111	Administração geral	706 295,62
120	Segurança e ordem públicas	16 267,00
121	Proteção civil e luta contra incêndios	244 376,19
2 - FUNÇÕES SOCIAIS		
210	Educação	18 369,49
211	Ensino não superior	3 176 719,88
212	Serviços auxiliares de ensino	646 337,21
232	Ação social	2 317 323,75
241	Habituação	271 304,92
242	Ordenamento do território	866 874,34
243	Saneamento	342 658,23
244	Abastecimento de água	18 623,22
245	Resíduos sólidos	1 465 629,96
246	Proteção do meio ambiente e conservação da natureza	575 469,70
250	Serviços culturais, recreativos e religiosos	780 368,63
251	Cultura	2 655 227,42
252	Desporto, recreio e lazer	1 469 052,00
3 - FUNÇÕES ECONÓMICAS		
310	Agricultura, pecuária, silvicultura, caça e pesca	18 435,07
320	Indústria e energia	562 270,79
330	Transportes e comunicações	61 177,15
331	Transportes rodoviários	3 678 054,19
340	Comércio e turismo	24 167,75
341	Mercados e feiras	36 155,57
342	Turismo	891 402,75
350	Outras funções económicas	502 864,55
4- OUTRAS FUNÇÕES		
430	Diversas não especificadas	58 340,62

Quadro n.º 12 – Custos Totais por função



Gráfico n.º 7 – Custos por Função

O quadro e gráfico anterior apresentam a distribuição dos custos do Município por Funções. A análise é feita de forma comparativa entre as várias Funções, por forma a apresentar a importância absoluta e comparativa de cada uma, na distribuição do total dos custos municipais. Para o ano de 2022, pela análise, conclui-se que as Funções Sociais representam 68,16% dos custos municipais, seguindo-se as Funções Económicas com 26,95% e as Funções Gerais com 4,62%. Nas Funções Económicas do Município, o maior peso vai para os custos com os Transportes Rodoviários. Verifica-se também que a ação social, ensino não superior, resíduos sólidos, cultura, desporto e lazer são as funções com maiores custos totais.

O resultado encontrado na contabilidade de gestão de 520.873,78€, difere do resultado líquido da contabilidade financeira (88.728,77€), tendo contribuído para esta diferença o seguinte:

- os registos efetuados ao nível do processamento automático das depreciações. Este processamento deveria ser mensal na contabilidade financeira, estando a ser efetuado manualmente (606.094,89€)
- registos contabilísticos manuais ao invés de automáticos, não assumindo o sistema estes custos (3.710,45€).

- Gastos com pessoal, lançados fora do processamento automático do SGP em que não é possível imputar custos (9.834,01€);
- Foi detetada, na parte dos ganhos, outra diferença relativa a uma guia de anulação à emissão de receita, que não está movimentada na Contabilidade de Gestão (10.036,80€);

Apresenta-se no quadro seguinte, demonstrativo das situações antes descritas:

GASTOS	Conta Financeira	Contabilidade Financeira	Contabilidade de Gestão	Diferenças
Transferências e subsídios concedidos	60	2 447 327,43	2 443 616,98	3 710,45
CMVMC	61	127 047,85	127 047,85	0,00
FSE	62	4 603 905,94	4 603 905,94	0,00
Gastos com pessoal	63	8 403 164,81	8 393 330,80	9 834,01
Depreciações	64	7 511 142,20	6 905 047,31	606 094,89
Outros Gastos	68	390 871,74	390 871,74	0,00
Gastos por juros e Outros Encargos	69	23 933,98	23 933,98	0,00
	TOTAL	23 507 393,95	22 887 754,60	619 639,35
GASTOS	Conta Financeira	Contabilidade Financeira	Contabilidade de Gestão	Diferenças
Impostos, Contribuições e taxas	70	4 253 459,05	4 253 459,05	0,00
Vendas	71	42 050,58	42 050,58	0,00
Prestações de serviços e concessões	72	1 880 145,86	1 880 145,86	0,00
Transferências e subsídios correntes obtidos	75	13 398 388,97	13 388 352,17	10 036,80
Reversões	76	49 516,67	49 516,67	0,00
Outros rendimentos	78	3 781 640,96	3 781 640,96	0,00
Juros, dividendos e outros rendimentos similares	79	13 463,09	13 463,09	0,00
	TOTAL	23 418 665,18	23 408 628,38	10 036,80
RESULTADO LÍQUIDO		-88 728,77	520 873,78	-609 602,55

Quadro n.º 13 – Resultado Líquido Contabilidade Financeira e de Gestão - Diferenças

De acordo com a Homologação da verificação interna da conta de gerência relativa ao exercício de 2018, onde uma das recomendações do TdC é: *“concluir a melhoria do sistema de contabilidade de gestão, mais concretamente tendo em consideração as informações previstas no parágrafo 34 da NCP27”*, os técnicos e chefias do Departamento Financeiro fizeram um esforço adicional em 2022 para a melhoria da CC, dado que o Município não detém um técnico específico para a área da contabilidade gestão. Em grande parte, foi dado cumprimento à recomendação do TdC, emitida em novembro de 2022. Contudo, há ainda melhorias a fazer, dado que o sistema informático da AIRC, não se encontra totalmente adaptado ao SNC-AP, na parte da Contabilidade de Gestão. Por esse motivo se transcreve um email da AIRC de 30 de junho de 2022 em que: *“...A AIRC, no seu ERP, apenas tem disponível uma ferramenta de Contabilidade de Custos imposta pelo DL 54/A-99 (POCAL), sendo que a mesma não está adaptada à atual legislação em vigor por forma a dar cumprimento da NCP 27. Esta situação é uma solução a curto/médio prazo, uma vez que, por falta de recursos, não nos foi possível cumprir na íntegra com as alterações impostas pelo DL 192-2015 (SNC_AP) dentro do prazo imposto pelo mesmo. Neste momento estamos em fase de análise e desenvolvimento de uma nova ferramenta para o efeito que se perspectiva estar disponível no final do próximo ano.*

Posto isto, e como POCAL não obrigava a determinados preceitos, nomeadamente a reclassificação dos proveitos, de facto os resultados dos reportes não são os adequados nem se consubstanciam com os mapas exigidos pela atual legislação.

Faremos o nosso melhor para colmatar esta falha por forma evitar os constrangimentos apresentados pelos vossos revisores...”

Ainda assim, foi possível obter os resultados apresentados, bem como, os mapas da CC em anexo exigidos na NCP 27, retirando informação útil à tomada de decisão.

7 – Proposta de aplicação dos resultados

De acordo com a demonstração de resultados do ano 2022, o Resultado Líquido Negativo do exercício foi de € -88.728,77, valor que se encontra evidenciado no Balanço propõe-se que os Resultados Líquidos Negativos sejam transferidos para a conta 56-Resultados Transitados.

8 – Considerações Finais

O ano de 2022 ficará ainda marcado na história, pelos diversos desafios e obstáculos encontrados para superar os efeitos, provocados pela pandemia da doença Covid 19, e pelo “levantar” das medidas restritivas da atividade económica, cultural, social, desportiva. Foi necessário criar alternativas, encontrar soluções que permitissem ir ao encontro dos objetivos definidos pelo executivo para o ano, afim de assegurar as suas competências nas diversas áreas, garantindo as necessidades do concelho.

A execução orçamental, ultrapassou os 100% da receita, contribuindo o elevado grau de eficiência na cobrança e os ajustes orçamentais durante o ano 2022.

Na despesa a execução foi de 82,09%, verificando-se que, a de natureza de capital apenas chegou a cerca de 76,93%, face ao atraso na execução das empreitadas que estavam previstas concretizar e com a situação de guerra provocou ruturas de stock e aumentos de preços.

Os fundos apresentaram-se positivos assegurando a assunção de todos os compromissos necessários à execução das competências da Autarquia e ainda um saldo orçamental para a gerência seguinte de 6.061.746,07 €.

A dívida de balanço a terceiros de médio e longo prazos, passivo não corrente, cifou-se 313.620,78 (em 2021 foi de 486.278,54€), sendo de financiamentos obtidos 59.740,83€.

Não podemos deixar de referir, o impacto da Guerra na Ucrânia, que afeta os preços tendo um impacto negativo na vida de todos e também nas empresas. O constante aumento dos preços leva a uma inflação elevada dificultando os fornecimentos contínuos, os stocks de matérias primas e a disponibilidade para fornecer os Municípios. Em 2022, o município tem sentido essas dificuldades em inúmeros concursos “desertos”, por valores base de concurso abaixo do esperado no mercado.

9 – Outros Dados de Atividades em 2022

Divisão de Cultura e Turismo		
SOFTUR		
A Música Encanta o Património	Programa de 11 concertos de música clássica em vários monumentos da cidade, tais como igrejas e museus e que decorreu ao largo de 5 meses. Esta atividade une a fruição do património cultural elvense com a música clássica, permitindo ao espectador conhecer o monumento ao mesmo tempo que assiste a um concerto de música de alta qualidade, com a interpretação de grupos de referência, tendo tido bastante adesão do público nos anos transatos.	Espetadores: 1.500 (número aproximado)
Comemoração do Dia Nacional dos Centros Históricos	O Dia Nacional dos Centros Históricos comemora-se anualmente a 28 de março, na data do nascimento de Alexandre Herculano, uma das figuras portuguesas que melhorou defendeu o património cultural nacional. Esta data foi formalmente criada a 28 de março de 1993, sendo rapidamente adotado pela maioria das autarquias portuguesas com centros históricos como forma de os promover. Como forma de comemorar o Dia Nacional dos Centros Históricos na cidade de Elvas, dinamizando o mesmo e chamando a atenção para a sua prevenção e valorização, proponho que, em colaboração a Associação ARKUS Juvenil, se realize uma visita guiada teatralizada aos alunos do 1º Ciclo do Ensino Básico, pelas 14h.	Participantes: 254
Percursos pelo Património	Programa de 5 percursos pelo concelho, com guia, distribuídos ao longo de 5 meses. Os “Percursos pelo Património” contemplam sete passeios guiados com diferentes temáticas a diferentes espaços do património da cidade de Elvas, servindo sempre de guia um investigador na área da temática de cada percurso. Desta forma, propõem-se as seguintes datas e temáticas, com partida sempre do Posto de Turismo da Praça da República:	Participantes: 415
Caminhadas pelo Património	As Caminhadas pelo Património contemplam sete caminhadas em trajetos do concelho de Elvas que integram património natural e património cultural, fruindo os participantes não só do exercício físico da própria caminhada, mas também de novas rotas, do contacto com a Natureza e com o Património.	Participantes: 317
Percursos Eurobird	Promoção de 2 percursos pedestres certificados junto das escolas do concelho	Participantes: 150
Exposição Canina	Exposição temática internacional com uma tradição com mais de 30 anos na cidade	Espetadores: 2.000 (número aproximado)
Comemoração do 10º Aniversário da Classificação de Elvas como Património da Humanidade e do 400º Aniversário do Aqueduto da Amoreira	Concerto comemorativo	Espetadores: 4.500 (número aproximado)

Festival Medieval	Festival temático anual, realizado no centro histórico da cidade durante 4 dias	Espetadores: 25.000 (número aproximado)
Festival APLEC	Festival que tem por objetivo promover, divulgar e dar a conhecer a cultura popular catalã pelo mundo. Durante três dias decorreram atividades como danças catalãs, desfiles com cabeçudos, torres humanas, fogo de artifício, dragões e todo um imaginário que aproximou culturas e gentes.	Espetadores: 9.000 (número aproximado)
TransAlentejo Walking Festival	Atividade conjunta com a SAL – Sistemas de Ar Livre que consiste na dinamização do PR2 – Linhas de Elvas	Participantes: 154
SOFMP		
Exposição “The Other Side”, de Sérgio Conceição, no Forte da Graça	Esta exposição foi uma forma de promoção do monumento, criação de dinâmica cultural e promoção dos artistas elvenses, dando a oportunidade de mostrar o seu trabalho. A exposição é composta por um total de trinta fotografias alusivas ao Forte da Graça e o fotógrafo, tendo em conta que tem publicitado a nossa cidade e os nossos monumentos internacionalmente e recebido várias distinções no meio	
Ataque ao Forte da Graça!	Este evento tem como enquadramento histórico a evocação do cerco ocorrido no ano de 1811 pelo Exército Francês, comandado pelo General Jean de Dieu Soult. Pretende-se deste modo recriar a época e dar vida ao monumento, transportando as pessoas à época oitocentista do início do séc. XIX com oficinas didáticas, recriadores históricos, demonstrações da época, simulações de combates e teatralizações de episódios.	Participantes: 500 (número aproximado)
Forte da Graça: Ateliers Educativos		Participantes: 321
Visitas guiadas especiais ao Forte da Graça	As visitas guiadas especiais traduzem-se numa visita guiada mais prolongada que leva os participantes a locais habitualmente não visitáveis	Participantes: 54
Visitas guiadas especiais ao Forte de Santa Luzia	As visitas guiadas especiais traduzem-se numa visita guiada mais prolongada que leva os participantes a locais habitualmente não visitáveis	Participantes: 43
Visitas guiadas teatralizadas ao Forte da Graça	As visitas guiadas teatralizadas resultam de uma parceria com a Arkus – Associação Juvenil e contemplam uma visita guiada realizada por um ator com recurso a diversos monumentos teatrais.	Participantes: 18
Visitas guiadas teatralizadas ao Forte de Santa Luzia	As visitas guiadas teatralizadas resultam de uma parceria com a Arkus – Associação Juvenil e contemplam uma visita guiada realizada por um ator com recurso a diversos monumentos teatrais.	Participantes: 14
Exposição “Roncas de Elvas”, no Forte de Santa Luzia		Participantes: 181
Rally Paper no Forte de Santa Luzia com o Agrupamento de Escolas da Boa-Fé		Participantes: 40
Yoga no Forte de Santa Luzia		Participantes: 15
Forte de Santa Luzia: Ateliers Educativos		Participantes: 324
MAEE: Exposição temporária “Diversos Olhares sobre o	Exposição de fotografia organizada pelo Centro Humanitário de Elvas da Cruz	Participantes: 16

Envelhecimento. A Dignidade não tem limite de Idade!”	Vermelha Portuguesa. A exposição teve como objetivo sensibilizar a população para o envelhecimento e a dignificação da pessoa nas diferentes etapas da sua vida.	
MAEE: Exposição temporária “Viver a Tradição! Grupo Roncas d’Elvas”	Exposição organizada pela ARKUS, em que esteve patente uma coleção de roncas, instrumento musical associado à época natalícia em Elvas.	Participantes: 27
MAEE: Ateliers Educativos de Verão		Participantes: 138
MAEE: Visita Especial Noturna	No âmbito do Dia Internacional dos Museus	Participantes: 24
Ciclo de Workshops “Sábados com Arte” no MACE	Este Projeto contribui para a aproximação do Museu de Arte Contemporânea à comunidade local, nomeadamente aos artistas que tiveram a oportunidade de dar a conhecer as suas práticas artísticas e captamos o interesse de novos públicos. Todos os workshops tiveram lista de espera, motivo pelo qual surgiu a necessidade de uma nova edição em 2023, alargando também as áreas artísticas e o número de workshops	Participantes: 81
Exposição Caminhos Cruzados – Obras de José Pedro Croft na Coleção António Cachola 6 fevereiro - 3 de julho de 2022 Curadoria: José Pedro Croft & António Cachola	“Caminhos Cruzados” fala da relação da grande cumplicidade entre o colecionador António Cachola e o artista José Pedro Croft. Uma exposição individual que ocupa todo o MACE, onde estarão cerca de 60 obras de escultura, desenho e gravura, que foram reunidas desde 1997 e ao longo destes últimos 25 anos. Com uma curadoria partilhada entre o colecionador e o artista, as obras serão instaladas pondo em evidência as relações espaciais entre elas, e entre elas e a arquitetura. Será apresentada de novo a obra monumental, concebida em 2007 para a inauguração do Museu, usando os quatro cantos da sala maior. Em simultâneo uma outra central, realizada posteriormente, com os mesmos elementos.	Espetadores: 1.711
Lançamento do Catálogo da Exposição “Caminhos Cruzados”	O catálogo foi patrocinado pela Fundação Millenium BCP e reúne a reportagem fotográfica da exposição assim como textos que cruzam olhares sobre o trabalho de José Pedro Croft e a Coleção António Cachola.	
Comemoração do Dia Internacional dos Museus (18 de maio)	À Noite no Museu – Visita guiada especial noturna com o objetivo de criar uma maior interação e aproximação do público com a Arte Contemporânea	Participantes: 20
Projeto 15 anos de MACE – Aqui Somos Rede	Em julho de 2022, o MACE, que alberga a Coleção António Cachola, celebrou 15 anos de atividade. Esta celebração surge num contexto distinto: passaram-se cerca de dois anos e meio de pandemia, e antes de ver o seu fim, assiste-se a uma guerra que desagrega irremediavelmente a Europa, e também o mundo e as supraestruturas democráticas. Estes eventos afetaram de forma inesperada um sistema artístico que apenas agora começava a recuperar - recuperação essa, resultado de um agir coletivo e solidário. Neste momento, não se podia celebrar sozinho e, assim, foram endereçados convites às entidades às quais se reconhecem boas práticas no cruzamento ético-estético	Espetadores: 2.129

	que define o contemporâneo e que contribuíram para a diversidade e grande qualidade do campo da arte em território nacional, para apresentarem os seus projetos, na cidade de Elvas, e mostrarem a resiliência de um sistema da arte (co)operante.	
Ateliers do MACE para a Comunidade Escolar	Atividades lúdico pedagógicas dirigidas à comunidade escolar com o intuito de desenvolver a atenção, imaginação, criatividade e motricidade dos mais novos, assim como estimular o seu interesse para as artes plásticas, nomeadamente a arte contemporânea.	Participantes: 178
Comemoração do Dia Nacional dos Castelos: visita guiada especial ao Castelo de Elvas	Comemorado no nosso país desde 1984, o Dia Nacional dos Castelos tem como objetivo a promoção de atividades que visam a reflexão sobre este património. Estes monumentos representam uma importante parte da história nacional com elevada relevância arquitetónica, histórica e cultural, tendo o Castelo de Elvas sido o primeiro imóvel classificado como Monumento Nacional em 1906.	Participantes: 28
SOFBAH		
<p>Apresentações de livros na Biblioteca Municipal:</p> <p>21 de março: Apresentação do livro de poesia "AHAM (eu sou), de Carmem Martins Ezequiel</p> <p>22 de abril: Galardão Melhores Leitores e Apresentação do livro "TOCA", de Cátia Terrinca</p> <p>28 de abril: Apresentação do livro "Viagem ao meu eu", de Fátima Cayola</p> <p>15 de maio: Apresentação do livro de António Carronha Brinquete</p> <p>28 de maio: Apresentação do livro "Sem Nada a Perder" de Pedro Inocêncio</p> <p>29 de maio: Apresentação de livro Raul Minh'Alma (Residência Literária)</p> <p>17 de junho: Encontro com o autor Pedro Chagas Freitas</p> <p>25 de junho: Apresentação do "Obras completas de Madre Maria Isabel da Santíssima Trindade"- Congregação das Irmãs</p> <p>Concepcionistas ao Serviço dos Pobres (Elvas)</p> <p>2 de julho: Apresentação do livro "Vidas de Espuma" de Ethel D'Assa Castel-Branco</p> <p>10 de julho: Apresentação do livro "A Memória das Recordações" de Gonçalo M. L. Ramos</p> <p>11 de julho: Apresentação do livro "Os Agentes do Serviço Musical das Catedrais de Elvas e Portalegre", de Hugo Porto</p> <p>24 de setembro: Apresentação do livro "Sombras da Raia" de Nuno Franco Pires</p>		Espetadores: 760

<p>30 de setembro: Apresentação do livro "Elvas – Expansão da cidade", de Maria Luísa Cidraes</p> <p>22 de outubro: "Eu Falo Contigo - Da Depressão à Iluminação", de Cheila Hó</p> <p>12 de novembro: Apresentação do livro. "EuroBEC desenhada – Roteiro Turístico / EuroBEC Dibujada – Ruta Turística" do autor elvense Miguel Silva</p> <p>26 de novembro: Apresentação do livro "Por detrás da fechadura", de Higinio Maroto</p> <p>17 de dezembro: Apresentação do livro "Elvas Antiga – Vol. II", de Rui Jesuino</p>		
<p>Encontros, conferências e palestras na Biblioteca Municipal:</p> <p>18, 19, 20 e 21 de maio – Isabel Ricardo (Residência Literária)</p> <p>28, 29 e 30 de maio - Raul Minh'Alma (Residência Literária)</p> <p>16, 17 e 18 junho – Pedro Chagas Freitas (Residência Literária)</p> <p>30 de setembro, sexta-feira, participação no 5º Encontro BAD ao Sul em Redondo, no Centro Cultural, sob o tema "Arquivos, Bibliotecas e Museus do Sul: o lugar na comunidade – que serviços e projetos?"</p> <p>4 de novembro: participação no II Encontro de Redes Intermunicipais de Bibliotecas Públicas em Mértola.</p> <p>24 de novembro: participação no Rede Intermunicipal de Bibliotecas do Alentejo Central no Encontro "Cooperação Territorial: Tornar Visível o Invisível" em Montemor-o-Novo.</p>		Espetadores: 200
<p>Ateliês de promoção da leitura e das literacias:</p> <p>29 de março: Visita guiada na Biblioteca Municipal aos alunos do Curso de Turismo da Escola Secundária D. Sancho II</p> <p>2 de abril: Workshop de ilustração com a autora e ilustradora Carla Antunes</p> <p>6 de abril: Visita guiada ao percurso da Rota Literária – O Hissope de António Dinis da Cruz e Silva aos alunos do Curso de Turismo da Escola Secundária D. Sancho II</p> <p>11 a 13 de abril: Oficinas da Páscoa para Pequenos Leitores</p> <p>18 de maio: Visita a Biblioteca e Rotas Literárias por comunidade escolar</p> <p>"Escritores de Elvas – Turismo Literário de Elvas – Chave do Reino" – Lançamento no meio digital (Facebook, Youtube, e página institucional da CME) de 10 vídeos subordinados a esta temática</p> <p>27 de setembro: visita guiada à Rota Literária "O Hissope de António Dinis da Cruz e Silva", promovida pelos alunos do 12º ano do Curso</p>		Espetadores: 660

<p>Profissional de Técnico de Operações Turísticas em colaboração com a Biblioteca Municipal no âmbito da comemoração do Dia Mundial do Turismo</p> <p>24 de outubro a 4 de novembro: “Leituras pela Paz”, visita guiada à Biblioteca e leitura de poemas pelas turmas do Agrupamento n.º 1 de Escolas de Elvas no âmbito da comemoração de Outubro-Mês Internacional das Bibliotecas Escolares</p>		
<p>Exposições bibliográficas</p> <p>24 de novembro de 2021 a 31 de janeiro de 2022: “O Conto Tradicional Português Memória Identidade e Partilha” esteve patente ao público na Biblioteca Municipal de Elvas Dr.ª Elsa Grilo, de 24 de novembro a 31 de janeiro de 2022. A exposição surge no âmbito da comemoração do Mês Internacional das Bibliotecas Escolares com a exploração do tema: “Contos de fadas e contos tradicionais de todo o mundo”.</p>		Espetadores: 150
<p>Feiras do livro</p> <p>3 de dezembro de 2021 a 31 de janeiro de 2022 e 9 de dezembro de 2022 a 6 de janeiro de 2023 – Feira do Livro</p> <p>1 a 3 de junho – Stand da Biblioteca Municipal de Elvas na Feira Escolar</p>	<p>A Feira do Livro, de âmbito solidário, é um evento em que se troca um livro por um bem alimentar ou de alimentação animal, o qual reverteu para entidades de solidariedade social (Banco Alimentar Contra a Fome e Movimento Animal – MAAE Movimento Animal Associação de Elvas)</p>	Participantes: 900
Ateliers Educativos de Verão		Participantes: 452
Comemoração do Dia Mundial da Poesia (21 de março)	Comemoração do Dia Mundial de Poesia com a distribuição de marcadores pelas escolas de Elvas. Foram escolhidos nove autores, três poetas de cada localidade da Eurocidade-EuroBEC	
Encontro de Arquivistas em Elvas	A 25 de outubro o Arquivo Municipal de Elvas (Intermédio e Histórico) recebeu a 24ª reunião da RAA-DE (“Rede de Arquivos do Alentejo- Distrito de Évora”). O Arquivo Municipal de Elvas está integrado num dos seus grupos de trabalho, sendo que o programa da reunião contou com a abordagem de vários temas arquivísticos.	Participantes: 25

Espaços Culturais e Grandes Eventos:

Data	Designação	Nr. Público a assistir	Tipologia	Local
------	------------	------------------------	-----------	-------

2022	Cinema	1998	Cinema	Auditório São Mateus
18 de fevereiro	Teatro "Sem água a vida é uma seca"	200	Teatro	Auditório São Mateus
25, 26 e 28 de fevereiro	Bailes de Carnaval	2450	Recreativo	Coliseu Comendador Rondão Almeida
26 de fevereiro	André do Karaté	104	Stand up	Cineteatro Municipal
6 de março	Debate: "Interior - que lugares para novos públicos e novos artistas"	49	Conferência	Cineteatro Municipal
7 de março	Teatro "O cão que vem de longe"	60	Teatro	Cineteatro Municipal
9 de março	Conferência sobre Turismo	53	Conferência	Auditório São Mateus
11 de março a 14 de abril	Exposição Coletiva de Pintura "Com Alma..."	238	Exposição	Casa da Cultura
12 de março	Música Encanta o Património - Orquestra Camerata Atlântica	73	Música	Cineteatro Municipal
13 de março	Teatro "Quarto Império"	38	Teatro	Cineteatro Municipal
19 de março	Festival de Sopas	212	Festival	Mercado das Barcas
26 de março	3º Seminário: A Raça - O Bouledogue Francês	42	Conferência	Auditório São Mateus
27 de março	Exposição Monográfica do Bouledogue Francês	357	Exposição	Coliseu Comendador Rondão Almeida
2 de abril	Música Encanta o Património - Orquestra de Bailarinos "Quadros de Exposição"	180	Música	Cineteatro Municipal
7 de abril	XXIV Festival Internacional de Teatro de Elvas - Teatro "A birra do morto"	47	Teatro	Cineteatro Municipal
8 de abril	XXIV Festival Internacional de Teatro de Elvas - Teatro "Isto é que vai aqui uma açorda"	142	Teatro	Cineteatro Municipal
9 de abril	Assembleia de Confraria de Enófilos do Alentejo	55	Conferência	Auditório São Mateus
9 e 10 de abril	Explora Dinosaurs	1050	Exposição	Coliseu Comendador Rondão Almeida
10 a 12 de abril	Estágio Desportivo do ISEKAIS	190	Desporto	Centro de Negócios Transfronteiriço
19 a 30 de abril	Exposição "Um Laço pela Prevenção"	392	Exposição	Casa da Cultura

20 de abril	Apresentação de Projeto para promover o emprego e o empreendedorismo	57	Conferência	Auditório São Mateus
29 de abril a 1 de maio	7º ArtJazz Festival de Elvas	184	Festival	Cineteatro Municipal
12 a 14 de maio	Festival da Juventude e Académico de Elvas	3226	Festival	Coliseu Comendador Rondão Almeida
28 e 29 de maio	Evento formativo no âmbito do Empreendedorismo e Marketing Digital	65	Conferência	Cineteatro Municipal
28 de maio	Ciclo de Cinema de Guerra	12	Cinema	Auditório São Mateus
28 de maio	Festa do Sericaia - Festa Solidária	1850	Música	Coliseu Comendador Rondão Almeida
4 de junho	34ª Edição do Encontro de Ginástica de Elvas	3782	Desporto	Coliseu Comendador Rondão Almeida
8 de junho	Baile de Finalistas dos alunos da Escola Secundária	750	Convívio	Centro de Negócios Transfronteiriço
9, 10 e 11 de junho	Festival Music Alentejo	3648	Festival	Coliseu Comendador Rondão Almeida
12 de junho	Espetáculo de Dança "Os Dançarilhos"	84	Dança	Cineteatro Municipal
16 a 18 de junho	I Encontro de Autocaravanismo de Elvas	240	Lazer	Centro de Negócios Transfronteiriço
30 de junho	Receção aos jovens IPDJ no âmbito das Comemorações do 10º Aniversário da classificação de Elvas como Património da Humanidade	82	Conferência	Cineteatro Municipal
2 de julho	Espetáculo Musical de Nininho Vaz Maia	2954	Música	Coliseu Comendador Rondão Almeida
8 de julho	Seminário da ATAM - Associação dos Trabalhadores da Administração Local	49	Conferência	Auditório do Centro de Negócios Transfronteiriço
8 de julho	Sessão de Informação pelo Instituto de Emprego e Formação Profissional de Elvas	19	Conferência	Auditório São Mateus
9 de julho	Stand Up Comedy "Temas" de Gilmário Vemba	220	Stand up	Cineteatro Municipal
15 de julho	Noites de Verão com Raquel Guerra e Jorge Goes	187	Música	Praça da República
15 de julho	Noites de Verão em São Vicente com os Rumo ao Sul	76	Música	São Vicente
15 e 16 de julho	Laboratório Gastronómico e concerto integrados no Festival Sete Sóis Sete Luas	246	Festival	Praça da República

16 de julho	Cerimónia Comemorativa do 15º Aniversário do MACE - Museu de Arte Contemporânea de Elvas	123	Exposição	Auditório São Mateus
16 de julho a 15 de agosto	Exposição, "Aqui Somos Rede", integrada no 15º aniversário do MACE - Museu de Arte Contemporânea de Elvas	137	Exposição	Casa da Cultura
22 e 23 de julho	Laboratório Gastronómico e concerto integrados no Festival Sete Sóis Sete Luas	312	Festival	Praça da República
22 a 24 de julho	2º Festival Sons do Guadiana	750	Festival	Praça da República
23 de julho	Noites de Verão em Vila Fernando com o Grupo de Cantares de São Vicente	35	Música	Vila Fernando
30 de julho	Noites de Verão com Bianca	146	Música	Praça da República
31 de julho	Noites de Verão na Calçadinha com o Grupo Xumbo Torto	35	Música	Calçadinha
6 e 7 de agosto	Evento Formativo "No Limits Convention 2"	2750	Conferência	Coliseu Comendador Rondão Almeida
6 de agosto	Noites de Verão com Fado Luz	233	Música	Praça da República
12 de agosto	32ª Edição do Festival Internacional de Folclore - Grupo de Pedrinhas de Arronches e Serbia Ballet MMJ	278	Festival	Praça da República
13 de agosto	32ª Edição do Festival Internacional de Folclore - Rancho Folclórico de Paço dos Negros e Grupo Folklórico "Acuarelas Americanas", da Argentina	255	Festival	Praça da República
14 de agosto	32ª Edição do Festival Internacional de Folclore - Conjunto Danzas Folklóricas "Vizoviánek", da República Checa e Companhia Artística "Crea Danza", da Colômbia	311	Festival	Praça da República
20 de agosto	Noites de Verão com Carla Isabel, Rosa Maria, João Tenreiro e Toi Faria	234	Música	Praça da República
21 de agosto	Noites de Verão em Varche com o Grupo Xumbo Torto	28	Música	Varche
26 a 28 de agosto	Exposição, "Trajes da Catalunha" no âmbito do 34ª Edição do APLEC Internacional	357	Exposição	Casa da Cultura
29 de agosto a 29 de setembro	Exposição, "Um Aqueduto entre Aquedutos"	176	Exposição	Casa da Cultura

4 de setembro	Noites de Verão em Santa Eulália com o Grupo Voz Amiga	78	Música	Santa Eulália
9 e 10 de setembro	Feira Ativamente	537	Feira	Centro de Negócios Transfronteiriço
12 de setembro	Noites de Verão em Barbacena com Nelson Cardoso e Luis Lourenço	43	Música	Barbacena
16 de setembro	Expo São Mateus: Praça da Feira - Roncas d'Elvas e Grupo de Cantares de São Vicente	455	Feira	Parque da Piedade
17 de setembro	Expo São Mateus: Praça da Feira - Grupo A.R. Musical	684	Feira	Parque da Piedade
17 de setembro	Festival Taurino - São Mateus 2022	3989	Corrida Tauromáquica	Coliseu Comendador Rondão Almeida
18 de setembro	Expo São Mateus: Praça da Feira - Noite de Fados com Soraia Branco e António Vieira	555	Feira	Parque da Piedade
19 de setembro	Expo São Mateus: Praça da Feira - Duo Musical Hélio & Eurico	489	Feira	Parque da Piedade
20 de setembro	Expo São Mateus: Palco São Mateus - Filhos da Madrugada, Quim Barreiros e Dj Diaz	7500	Feira	Parque da Piedade
21 de setembro	Expo São Mateus: Praça da Feira - Moura Encantada; Palco São Mateus - Grupo Voz Amiga, Anjos e Dj Cyer G.	4568	Feira	Parque da Piedade
22 de setembro	Expo São Mateus: Praça da Feira - Duo Musical Jorge e Célia; Palco São Mateus - Os Raiz, Bárbara Tinoco e Dj Grouse	4689	Feira	Parque da Piedade
23 de setembro	Expo São Mateus: Praça da Feira - Xumbo Torto; Palco São Mateus - B3L2, Plutonio e Oskar DJ	5583	Feira	Parque da Piedade
23 de setembro	Festival Taurino - São Mateus 2022	4253	Corrida Tauromáquica	Coliseu Comendador Rondão Almeida
24 de setembro	Expo São Mateus: Praça da Feira - Brigada 14 de Janeiro; Palco São Mateus - Rumo ao Sul, The Gift e Francisco Cunha	6452	Feira	Parque da Piedade
4 de outubro	Hammond Project - Carlos Araújo, Luis Ruvina e Rui Veloso	160	Música	Cineteatro Municipal
21 de outubro	Jantar de Receção ao Professor	180	Convívio	Centro de Negócios Transfronteiriço
22 de outubro	Almoço da Idade de Ouro	450	Convívio	Centro de Negócios Transfronteiriço

28 a 30 de outubro	VI Ibero Aves	1180	Feira	Centro de Negócios Transfronteiriço
25 de outubro a 26 de novembro	Exposição Fotográfica, "Visitas a Pascaluete", pela Fundacion Caja de Badajoz	90	Exposição	Casa da Cultura
29 de outubro a 4 de novembro	Sessões de Audiência do Tribunal da Comarca de Elvas	127	Audiência	Auditório do Centro de Negócios Transfronteiriço
31 de outubro	Sessão de Abertura da Universidade Sénior de Elvas	43	Conferência	Auditório São Mateus
11 a 13 de novembro	Badajoz/Elvas Throwdown - Competição Internacional de Crossfit	6589	Desporto	Coliseu Comendador Rondão Almeida
12 e 13 de novembro	Encontro do Conselho de Arbitragem de Atletismo	35	Conferência	Auditório do Centro de Negócios Transfronteiriço
25 de novembro	Reunião da Associação Empresarial de Elvas	17	Conferência	Auditório São Mateus
2 de dezembro	Festa de Natal da creche Os Pupilos	220	Música	Auditório do Centro de Negócios Transfronteiriço
4 de dezembro	Almoço do V Trail	70	Convívio	Centro de Negócios Transfronteiriço
5 de dezembro	Congresso do STAL - Sindicato dos Trabalhadores da Administração Local	22	Conferência	Cineteatro Municipal
7 de dezembro a 8 de janeiro	Elvas Cidade Natal: Diversões	4079	Animação	Feira de Natal (Praça da República)
7 de dezembro	Abertura do Elvas Cidade Natal	150	Feira Temática	Praça da República
7 de dezembro de 2022 a 6 de janeiro de 2023	Exposição "Viver a Tradição do Grupo Roncas d'Elvas"	300	Exposição	Museu de Arqueologia e Etnografia de Elvas António Tomás Pires
8 de dezembro de 2022 a 8 janeiro de 2023	Exposição "Presépio, uma Tradição, outra Interpretação" do arquiteto Carlos Borrega Martins	10088	Exposição	Casa da Cultura
8 de dezembro de 2022 a 6 de janeiro de 2023	Exposição "Estrelas de Natal", pelo Agrupamento Escolas Nr1	300	Exposição	Forte de Santa Luzia
8 de dezembro de 2022 a 6 janeiro de 2023	Exposição "Presépios de conchas - Retalhos de Vida - Lembranças do Mar" da autoria de Maria José Rijo	178	Exposição	Museu Municipal da Fotografia Dr. João Carpinteiro
9 de dezembro	Rota de Natal - Organizada pelo CUBO	25	Desporto	Centro Histórico
10 de dezembro	Mercado de Natal: Voz Amiga da Terrugem	150	Música	Casa das Barcas
10 de dezembro	Visita Guiada Teatralizada com referência à época pela ARKUS - Associação Juvenil	15	Teatro	Centro Histórico

10 de dezembro	Arruada Natalícia pela Associação Gota d'Arte	95	Música	Centro Histórico
10 de dezembro	"À Volta da Camilha" - À conversa com Luisa Currito	10	Literatura	Fábrica dos Brinquedos (Praça da República)
10 de dezembro	"À Volta da Camilha" - À conversa com João Coelho	10	Literatura	Fábrica dos Brinquedos (Praça da República)
10 de dezembro	"À Volta da Camilha" - À conversa com Maria Anjos	10	Literatura	Fábrica dos Brinquedos (Praça da República)
10 de dezembro	"À Volta da Camilha" - À conversa com Teresa Guerreiro	10	Literatura	Fábrica dos Brinquedos (Praça da República)
10 de dezembro	Concerto de abertura do Jubileu de Prata	150	Música	Igreja de Santa Luzia
10 de dezembro	Jantar de Natal Solidário pelos alunos do Agrupamento de Escolas Nr2	650	Convívio	Centro de Negócios Transfronteiriço
11 de dezembro	"À Volta da Camilha" - À conversa com António Brinquete	10	Literatura	Fábrica dos Brinquedos (Praça da República)
11 de dezembro	"À Volta da Camilha" - À conversa com Fátima Cayola	10	Literatura	Fábrica dos Brinquedos (Praça da República)
11 de dezembro	"À Volta da Camilha" - À conversa com Nuno Franco Pires	10	Literatura	Fábrica dos Brinquedos (Praça da República)
11 de dezembro	Concerto de Natal pelo Coro Carmeli Voces	100	Música	Igreja da Sé
11 de dezembro	"À Volta da Camilha" - À conversa com Claudina Brito	10	Literatura	Fábrica dos Brinquedos (Praça da República)
11 de dezembro	Concerto de Natal do Coral Públia Hortênsia de Castro	70	Música	Igreja do Salvador
12 de dezembro	Concerto de Natal dos alunos do Colégio Luso-Britânico de Elvas	315	Música	Igreja da Sé
12 de dezembro	Festa de Natal dos alunos do Colégio Luso-Britânico de Elvas	250	Música	Cineteatro Municipal
12 de dezembro	Festa de Natal dos alunos do Agrupamento de Escolas Nr1 de Elvas	400	Música	Centro de Negócios Transfronteiriço
13 de dezembro	Festa de Natal dos alunos do Agrupamento de Escolas Nr2 de Elvas	350	Música	Centro de Negócios Transfronteiriço
15 de dezembro	Festa de Natal dos alunos da Obra de Santa Zita de Elvas	134	Música	Auditório do Centro de Negócios Transfronteiriço
15 de dezembro	Animação de Natal pelo Grupo AltoEspírito	100	Dança	Feira de Natal (Praça da República)
16 de dezembro	Desfile Infantil de Natal "Viver a Tradição" com animação da Marchinha Botequim	2254	Música	Coliseu Comendador Rondão Almeida

16 de dezembro	Jantar de Natal dos funcionários da Câmara Municipal de Elvas	600	Convívio	Centro de Negócios Transfronteiriço
16 a 19 de dezembro	4º Open Cidade de Elvas	950	Desporto	Centro de Negócios Transfronteiriço
16 a 20 de dezembro	Estágio Desportivo do ISEKAIS	150	Desporto	Centro de Negócios Transfronteiriço
17 de dezembro	Mercado de Natal: Associação Juvenil ARKUS	100	Teatro	Casa das Barcas
17 de dezembro	Desfile Etnográfico alusivo à época natalícia - Agrupamento 158 de Elvas do Corpo Nacional de Escutas	250	Teatro	Centro Histórico
17 de dezembro	"À Volta da Camilha" - À conversa com Ethel Castel Branco	10	Literatura	Fábrica dos Brinquedos (Praça da República)
17 de dezembro	"À Volta da Camilha" - À conversa com João Higinio Maroto	10	Literatura	Fábrica dos Brinquedos (Praça da República)
17 de dezembro	"À Volta da Camilha" - À conversa com Carmen Ezequiel	10	Literatura	Fábrica dos Brinquedos (Praça da República)
17 de dezembro	"À Volta da Camilha" - À conversa com Gonçalo Ramos	10	Literatura	Fábrica dos Brinquedos (Praça da República)
17 de dezembro	Presépio ao Vivo - Agrupamento 158 de Elvas do Corpo Nacional de Escutas	400	Teatro	Feira de Natal (Praça da República)
17 de dezembro	Elvas Natal Solidário: Hybrid Theory e I Love Reggaeton	2138	Música	Coliseu Comendador Rondão Almeida
18 de dezembro	"À Volta da Camilha" - À conversa com Isabel Figueira	10	Literatura	Fábrica dos Brinquedos (Praça da República)
18 de dezembro	"À Volta da Camilha" - À conversa com Joaquim Santos	10	Literatura	Fábrica dos Brinquedos (Praça da República)
18 de dezembro	"À Volta da Camilha" - À conversa com Marta Sequeira e Vânia Moreno	10	Literatura	Fábrica dos Brinquedos (Praça da República)
18 de dezembro	"À Volta da Camilha" - À conversa com Rui Jesuino	10	Literatura	Fábrica dos Brinquedos (Praça da República)
18 de dezembro	Concerto de Natal da Banda 14 de janeiro	150	Música	Igreja da Sé
18 de dezembro	Animação de Natal - ISEKAIS - Associação de Desportos Gímnicos	150	Desporto	Feira de Natal (Praça da República)
21 de dezembro	Corrida Solidária Gorro do Pai Natal - Organizado pelo Go Fitness Health Club	25	Desporto	Centro Histórico
22 de dezembro	Visita Guiada Teatralizada com referência à época pela ARKUS - Associação Juvenil	15	Música	Feira de Natal (Praça da República)
22 de dezembro	Animação de Natal pela ARKUS - Associação Juvenil	15	Música	Feira de Natal (Praça da República)

23 de dezembro	Atuação Musical com a Gota d'Arte	25	Música	Feira de Natal (Praça da República)
24 de dezembro	Mercado de Natal: Grupo Roncas d'Elvas	200	Música	Casa das Barcas
28 de dezembro	Atividade Física de Final de Ano	15	Desporto	Ginásio Sénior
29 de dezembro	Momento de Dança com os Dançarilhos	75	Dança	Feira de Natal (Praça da República)
31 de dezembro	Mercado de Natal: José Guerra	175	Música	Casa das Barcas

10 – Acontecimentos Subsequentes

APROVAÇÃO CANDIDATURA AO FINANCIAMENTO PARA A CONSTRUÇÃO DOS 60 FOGOS DA QUINTA DOS ARCOS

Na sequência da execução da Estratégia Local de Habitação, foi aprovado por Assembleia Municipal de 31/03/2023, um contrato de financiamento no valor de 6.610.169,66 €, durante 28 anos, com o IRHU para fazer face ao investimento para a construção dos 60 fogos da quinta dos arcos – rendimento acessível.

DOCUMENTOS DE PRESTAÇÃO DE CONTAS

DOCUMENTOS DE PRESTAÇÃO DE CONTAS	
DESIGNAÇÃO	SNC-AP
DEMONSTRAÇÕES FINANCEIRAS	
Balanço	NCP1
Demonstrações de resultados por natureza	NCP1
Demonstração das alterações no património líquido	NCP1
Demonstração de fluxos de caixa	NCP1
Anexo às demonstrações Financeiras	NCP1
NOTAS EXPLICATIVAS ÀS DEMONSTRAÇÕES FINANCEIRAS	
Nota 1 - Identificação da entidade, período de relato e referencial contabilístico	NCP1
Nota 2 - Principais políticas contabilísticas, alterações nas estimativas contabilísticas e erros	NCP1
Nota 3 - Ativos intangíveis	NCP1
Nota 4 - Acordos de concessão de serviços: concedente	NCP1
Nota 5 - Ativos fixos tangíveis	NCP1
Nota 7 - Custo de empréstimos obtidos	NCP1
Nota 9 – Imparidade de ativos	NCP1
Nota 10 – Inventários	NCP1
Nota 13 - Rendimento de transações com contraprestação	NCP1
Nota 14 - Rendimento de transações sem contraprestação	NCP1
Nota 15 - Provisões, passivos contingentes e ativos contingentes	NCP1
Nota 17 – Acontecimentos após a data de relato	NCP1
Nota 18 – Instrumentos Financeiros	NCP1
Nota 19 – Benefícios dos Empregados	NCP1
Nota 20 - Divulgações de partes relacionadas	NCP1
Nota 23 - Outras Divulgações	NCP1
Anexo I – Caracterização da entidade	NCP1
Anexo II - Organograma	NCP1
Anexo III – Custo com empréstimos obtidos	NCP1
Anexo IV – Imparidade de ativos	NCP1
DEMONSTRAÇÕES ORÇAMENTAIS	
Demonstração do desempenho orçamental	NCP26
Demonstração de execução orçamental da receita	NCP26
Demonstração de execução orçamental da despesa	NCP26
Demonstração de execução do plano plurianual de investimentos	NCP26
Anexo às demonstrações orçamentais	NCP26
Anexo I - Alterações orçamentais da receita	NCP26
Anexo II - Alterações orçamentais da despesa	NCP26
Anexo III - Alterações ao PPI	NCP26
Anexo IV - Operações de tesouraria	NCP26
Anexo V - Contratação administrativa – Situação dos contratos	NCP26
Anexo V - Contratação administrativa – Adjudicações por tipo de procedimento	NCP26
Anexo VI - Transferências e subsídios – receita	NCP26
Anexo VII - Transferências e subsídios – despesa	NCP26
Anexo VIII – Contabilidade de Custos	NCP27

Demonstrações Financeiras

1. Balanço

Município de Elvas

Balanço em 31 de Dezembro de 2022

Valores em €

RUBRICAS	NOTAS	DATAS	
		31/12/2022	31/12/2021
ATIVO			
Ativo não corrente			
Ativos fixos tangíveis	5	88 806 569,15	91 983 733,12
Propriedades de investimento			
Ativos intangíveis	3	557 515,07	441 782,75
Ativos biológicos			
Participações financeiras	20	1 692 863,51	1 692 863,51
Devedores por empréstimos bonificados e subsídios reembolsáveis		2 483,40	2 483,40
Acionistas/sócios/associados			
Diferimentos	23	593 516,00	607 992,00
Outros ativos financeiros			
Ativos por impostos diferidos			
Clientes, contribuintes e utentes	9,18	24 400,36	24 400,36
Outras contas a receber		10 000,00	
		91 687 347,49	94 753 255,14
Ativo corrente			
Inventários	10	597 695,27	542 416,06
Ativos biológicos			
Devedores por transferências e subsídios não reembolsáveis		695 634,15	639 874,26
Devedores por empréstimos bonificados e subsídios reembolsáveis			
Clientes, contribuintes e utentes	18	371 951,01	347 901,62
Estado e outros entes públicos	23	20 995,74	58 119,18
Acionistas/sócios/associados			
Outras contas a receber	23	216 125,00	338 670,37
Diferimentos	23	16 636,18	28 636,24
Ativos financeiros detidos para negociação			
Outros ativos financeiros			
Ativos não correntes detidos para venda			
Caixa e depósitos	1,18	7 010 736,58	3 628 769,52
		8 929 773,93	5 584 387,25
Total do Ativo		100 617 121,42	100 337 642,39
PATRIMÓNIO LÍQUIDO			
Património/Capital		107 503 910,16	107 503 910,16
Ações (quotas) próprias			
Outros instrumentos de capital próprio			
Prémios de emissão			
Reservas		420 559,54	420 559,54
Resultados transitados		-51 909 413,04	-50 425 017,64
Ajustamentos em ativos financeiros			
Excedentes de revalorização			
Outras variações no Património Líquido	23	41 715 867,05	40 773 459,21
Resultado líquido do período		-88 728,77	-1 484 798,21
Dividendos antecipados			
Interesses que não controlam			
Total do Património Líquido		97 642 194,94	96 788 113,06

Município de Elvas

Balanço em 31 de Dezembro de 2022

Valores em €

RUBRICAS	NOTAS	DATAS	
		31/12/2022	31/12/2021
PASSIVO			
Passivo não corrente			
Provisões	15	170 820,38	220 337,05
Financiamentos obtidos	7	59 740,83	182 881,92
Fornecedores de investimentos			
Responsabilidades por benefícios pós-emprego			
Diferimentos			
Passivos por impostos diferidos			
Fornecedores			
Outras contas a pagar	23	83 059,57	83 059,57
		313 620,78	486 278,54
Passivo corrente			
Credores por transferências e subsídios não reembolsáveis concedidos		48 630,79	40 054,72
Fornecedores	18	175 175,11	287 381,80
Adiantamentos de clientes, contribuintes e utentes			
Estado e outros entes públicos	23	112 302,45	113 772,92
Acionistas/sócios/associados			
Financiamentos obtidos	7	122 644,83	122 130,59
Fornecedores de investimentos	23	6 341,22	40 370,26
Outras contas a pagar	23	2 196 211,30	2 459 540,50
Diferimentos			
Passivos financeiros detidos para negociação			
Outros passivos financeiros			
		2 661 305,70	3 063 250,79
Total do Passivo		2 974 926,48	3 549 529,33
Total do Património Líquido e Passivo		100 617 121,42	100 337 642,39

2. Demonstração de resultados por natureza

Município de Elvas

Demonstração de resultados por naturezas do período findo em 31 de Dezembro de 2022

Valores em €

RENDIMENTOS E GASTOS	NOTAS	PERÍODOS	
		31/12/2022	31/12/2021
Impostos, contribuições e taxas	13,14	4 253 459,05	4 727 431,71
Vendas	13,14	42 050,58	11 542,51
Prestações de serviços e concessões	13,14	1 880 145,86	1 409 015,99
Rendimentos/Gastos imputados de entidades controladas, associadas e empre			
Transferências e subsídios correntes obtidos	13,14	13 398 388,97	12 708 487,10
Variações nos inventários da produção			
Trabalhos para a própria entidade			
Custo das mercadorias vendidas, das matérias consumidas e dos inventários tr	10	-127 047,85	-140 108,45
Fornecimentos e serviços externos	23	-4 603 905,94	-5 107 106,32
Gastos com pessoal	19	-8 403 164,81	-8 499 707,06
Transferências e subsídios concedidos	23	-1 183 979,17	-1 822 689,07
Prestações sociais	23	-1 263 348,26	-1 224 541,84
Imparidade de inventários e ativos biológicos (perdas/reversões)			
Imparidade de dívidas a receber (perdas/reversões)			
Provisões (aumentos/reduções)	15	49 516,67	-64 495,49
Imparidade de investimentos não depreciáveis/amortizáveis (perdas/reversões)			
Aumentos/reduções de justo valor			
Outros rendimentos	23	3 781 640,96	3 460 091,21
Outros gastos	23	-390 871,74	-106 920,87
Resultados antes de depreciações e gastos de financiamento		7 432 884,32	5 350 999,42
Gastos/reversões de depreciação e amortização	3,5	-7 511 142,20	-6 838 372,46
Imparidade de investimentos depreciáveis/amortizáveis (perdas/reversões)			
Resultado operacional (antes de gastos de financiamento)		-78 257,88	-1 487 373,04
Juros e rendimentos similares obtidos		13 463,09	15 149,23
Juros e gastos similares suportados		-23 933,98	-12 574,40
Resultado antes de impostos		-88 728,77	-1 484 798,21
Imposto sobre o rendimento			
Resultado líquido do período		-88 728,77	-1 484 798,21
Resultado líquido do período atribuível a:			
Detentores do capital da entidade-mãe			
Interesses que não controlam		-88 728,77	-1 484 798,21

3. Demonstração das alterações ao património líquido

Município de Elvas

Ano: 2021

Descrição	Notas	Capital / Património Subscrito	Ações (Quotas) Próprias	Outros Instrum. de Capital Próprio	Prémios de Emissão	Reservas Legais	Resultados Transitados	Ajusta- mentos em Ativos Financeiros	Excedentes de Reva- lorização	Outras Variações Património Líquido	Resultado Líquido do Período	Total	Interesses que não controlam	Total do Património Líquido
Posição no início do período	(1)	107 503 910,16	0,00	0,00	0,00	420 559,54	-47 889 479,77	0,00	0,00	34 966 234,98	-2 532 237,56	92 468 987,35	0,00	92 468 987,35
Alterações no período														
Primeira adoção de novo referencial contabilístico		0,00	0,00	0,00	0,00	0,00	0,00	0,00	0,00	0,00	0,00	0,00	0,00	0,00
Alterações de políticas contabilísticas		0,00	0,00	0,00	0,00	0,00	0,00	0,00	0,00	0,00	0,00	0,00	0,00	0,00
Diferenças de conversão de demonstrações financeiras		0,00	0,00	0,00	0,00	0,00	0,00	0,00	0,00	0,00	0,00	0,00	0,00	0,00
Realização do excedente de revalorização		0,00	0,00	0,00	0,00	0,00	0,00	0,00	0,00	0,00	0,00	0,00	0,00	0,00
Excedentes de revalorização e respetivas variações		0,00	0,00	0,00	0,00	0,00	0,00	0,00	0,00	0,00	0,00	0,00	0,00	0,00
Transferências e subsídios de capital		0,00	0,00	0,00	0,00	0,00	0,00	0,00	0,00	5 807 224,23	0,00	5 807 224,23	0,00	5 807 224,23
Correção de erros materiais		0,00	0,00	0,00	0,00	0,00	-3 300,31	0,00	0,00	0,00	0,00	-3 300,31	0,00	-3 300,31
Outras alterações reconhecidas no Património Líquido		0,00	0,00	0,00	0,00	0,00	-2 532 237,56	0,00	0,00	0,00	2 532 237,56	0,00	0,00	0,00
	(2)	0,00	0,00	0,00	0,00	0,00	-2 535 537,87	0,00	0,00	5 807 224,23	2 532 237,56	5 803 923,92	0,00	5 803 923,92
Resultado Líquido do Período	(3)	0,00	0,00	0,00	0,00	0,00	0,00	0,00	0,00	0,00	-1 484 798,21	-1 484 798,21	0,00	-1 484 798,21
Resultado Integral	(4)=(2)+(3)										1 047 439,35	4 319 125,71	0,00	4 319 125,71
Operações com detentores de capital no período														
Realizações de capital/património		0,00	0,00	0,00	0,00	0,00	0,00	0,00	0,00	0,00	0,00	0,00	0,00	0,00
Entradas para cobertura de perdas		0,00	0,00	0,00	0,00	0,00	0,00	0,00	0,00	0,00	0,00	0,00	0,00	0,00
Outras operações		0,00	0,00	0,00	0,00	0,00	0,00	0,00	0,00	0,00	0,00	0,00	0,00	0,00
Subscrições de prémios de emissão		0,00	0,00	0,00	0,00	0,00	0,00	0,00	0,00	0,00	0,00	0,00	0,00	0,00
	(5)	0,00	0,00	0,00	0,00	0,00	0,00	0,00	0,00	0,00	0,00	0,00	0,00	0,00
Posição fim período	(6)=(1)+(2)+(3)+(5)	107 503 910,16	0,00	0,00	0,00	420 559,54	-50 425 017,64	0,00	0,00	40 773 459,21	-1 484 798,21	96 788 113,06	0,00	96 788 113,06

Município de Elvas

Ano: 2022

Descrição	Notas	Capital / Património Subscrito	Ações (Quotas) Próprias	Outros Instrum. de Capital Próprio	Prémios de Emissão	Reservas Legais	Resultados Transitados	Ajusta- mentos em Ativos Financeiros	Excedentes de Reva- lorização	Outras Variações Património Líquido	Resultado Líquido do Período	Total	Interesses que não controlam	Total do Património Líquido
Posição no início do período	(1)	107 503 910,16	0,00	0,00	0,00	420 559,54	-50 425 017,64	0,00	0,00	40 773 459,21	-1 484 798,21	96 788 113,06	0,00	96 788 113,06
Alterações no período														
Primeira adoção de novo referencial contabilístico		0,00	0,00	0,00	0,00	0,00	0,00	0,00	0,00	0,00	0,00	0,00	0,00	0,00
Alterações de políticas contabilísticas		0,00	0,00	0,00	0,00	0,00	0,00	0,00	0,00	0,00	0,00	0,00	0,00	0,00
Diferenças de conversão de demonstrações financeiras		0,00	0,00	0,00	0,00	0,00	0,00	0,00	0,00	0,00	0,00	0,00	0,00	0,00
Realização do excedente de revalorização		0,00	0,00	0,00	0,00	0,00	0,00	0,00	0,00	0,00	0,00	0,00	0,00	0,00
Excedentes de revalorização e respetivas variações		0,00	0,00	0,00	0,00	0,00	0,00	0,00	0,00	0,00	0,00	0,00	0,00	0,00
Transferências e subsídios de capital		0,00	0,00	0,00	0,00	0,00	0,00	0,00	0,00	942 407,84	0,00	942 407,84	0,00	942 407,84
Correção de erros materiais		0,00	0,00	0,00	0,00	0,00	0,00	0,00	0,00	0,00	0,00	0,00	0,00	0,00
Outras alterações reconhecidas no Património Líquido		0,00	0,00	0,00	0,00	0,00	-1 484 798,21	0,00	0,00	0,00	1 484 798,21	0,00	0,00	0,00
	(2)	0,00	0,00	0,00	0,00	0,00	-1 484 798,21	0,00	0,00	942 407,84	1 484 798,21	942 407,84	0,00	942 407,84
Resultado Líquido do Período	(3)	0,00	0,00	0,00	0,00	0,00	0,00	0,00	0,00	0,00	-88 728,77	-88 728,77	0,00	-88 728,77
Resultado Integral	(4)=(2)+(3)										1 396 069,44	853 679,07	0,00	853 679,07
Operações com detentores de capital no período														
Realizações de capital/património		0,00	0,00	0,00	0,00	0,00	0,00	0,00	0,00	0,00	0,00	0,00	0,00	0,00
Entradas para cobertura de perdas		0,00	0,00	0,00	0,00	0,00	0,00	0,00	0,00	0,00	0,00	0,00	0,00	0,00
Outras operações		0,00	0,00	0,00	0,00	0,00	402,81	0,00	0,00	0,00	0,00	402,81	0,00	402,81
Subscrições de prémios de emissão		0,00	0,00	0,00	0,00	0,00	0,00	0,00	0,00	0,00	0,00	0,00	0,00	0,00
	(5)	0,00	0,00	0,00	0,00	0,00	402,81	0,00	0,00	0,00	0,00	402,81	0,00	402,81
Posição fim período	(6)=(1)+(2)+(3)+(5)	107 503 910,16	0,00	0,00	0,00	420 559,54	-51 909 413,04	0,00	0,00	41 715 867,05	-88 728,77	97 642 194,94	0,00	97 642 194,94

4. Demonstração de fluxos de caixa

Município de Elvas

Demonstração dos fluxos de caixa, do período findo em 31 de Dezembro de 2022

Valores em €

Rubricas	Notas	Períodos	
		31/12/2022	31/12/2021
<u>Fluxos de caixa das atividades operacionais</u>			
Recebimentos de clientes		1 829 656,66	1 154 603,02
Recebimentos de contribuintes		3 979 101,04	4 341 063,46
Recebimentos de transferências e subsídios correntes		13 492 593,18	12 666 048,20
Recebimentos de utentes			
Pagamentos a fornecedores		-5 391 414,64	-5 578 604,22
Pagamentos ao pessoal		-8 557 038,97	-8 609 281,61
Pagamentos a contribuintes / Utes			
Pagamentos de transferências e subsídios		-716 567,77	-1 264 839,53
Pagamentos de prestações sociais		-497 646,63	-467 655,62
Caixa gerada pelas operações		4 138 682,87	2 241 333,70
Recebimento do imposto sobre o rendimento			
Pagamento do imposto sobre o rendimento			
Outros recebimentos		810 136,80	1 158 337,77
Outros pagamentos		-4 147 070,26	-8 776 324,32
Fluxos de caixa das atividades operacionais (a)		801 749,41	-5 376 652,85
<u>Fluxos de caixa das atividades de investimento</u>			
Pagamentos respeitantes a:			
Ativos fixos tangíveis		-1 573 326,01	-2 944 631,28
Ativos intangíveis		-146 827,31	-412 589,49
Propriedades de investimento			
Investimentos financeiros			
Outros ativos			-6 134,73
Recebimentos provenientes de:			
Ativos fixos tangíveis		39 170,00	5 400,00
Ativos intangíveis			
Propriedades de investimento		1 161 288,81	1 149 375,25
Investimentos financeiros			
Outros ativos			
Subsídios ao investimento		2 185 892,92	6 454 688,86
Transferências de capital		1 034 417,00	1 298 511,00
Juros e rendimentos similares		711,67	889,58
Dividendos		12 751,42	14 259,65
Fluxos de caixa das atividades de investimento (b)		2 714 078,50	5 559 768,84
<u>Fluxos de caixa das atividades de financiamento</u>			
Recebimentos provenientes de:			
Financiamentos obtidos			
Realizações de capital e de outros instrumentos de capital			
Cobertura de prejuízos			
Doações			
Outras operações de financiamento			
Pagamentos respeitantes a:			
Financiamentos obtidos		-122 626,85	-122 130,59
Juros e gastos similares		-11 234,00	-1 524,40
Dividendos			
Reduções de capital e de outros instrumentos de capital			
Outras operações de financiamento			
Fluxos de caixa das atividades de financiamento (c)		-133 860,85	-123 654,99
Variação de caixa e seus equivalentes (a+b+c)			
Efeito das diferenças de câmbio			
Caixa e seus equivalentes no início do período			
Caixa e seus equivalentes no fim do período			
CONCILIAÇÃO ENTRE CAIXA E SEUS EQUIVALENTES E SALDO DE GERÊNCIA			
Caixa e seus equivalentes no início do período			
- Equivalentes a caixa no início do período		2 928 769,52	2 416 245,45
+ Parte do saldo de gerência que não constitui equivalentes de caixa		-704 489,17	-752 918,26
- Variações cambiais de caixa no início do período		704 489,17	752 918,26
= Saldo da gerência anterior		2 928 769,52	2 416 245,45
De execução orçamental		1 832 365,69	1 345 217,60

Município de Elvas

Demonstração dos fluxos de caixa, do período findo em 31 de Dezembro de 2022

Valores em €

Rubricas	Notas	Períodos	
		31/12/2022	31/12/2021
De operações de tesouraria		1 096 403,83	1 071 027,85
Caixa e seus equivalentes no fim do período		7 010 736,58	2 928 769,52
- Equivalentes a caixa no fim do período		-688 731,49	-704 489,17
+ Parte do saldo de gerência que não constitui equivalentes de caixa		688 731,49	704 489,17
- Variações cambiais de caixa no fim do período			
= Saldo para a gerência seguinte		7 010 736,58	2 928 769,52
De execução orçamental		6 061 746,07	1 832 365,69
De operações de tesouraria		948 990,51	1 096 403,83

5. Anexo às demonstrações financeiras

NOTAS EXPLICATIVAS ÀS DEMONSTRAÇÕES FINANCEIRAS

Nota 1 - Identificação da entidade, período de relato e referencial contabilístico

A informação relativa à entidade, o período de relato e o referencial contabilístico adotado na preparação das demonstrações financeiras encontra-se no ANEXO I e o organograma no ANEXO II.

Depósitos em Instituições Financeiras e Caixa		
	2022	2021
Depósitos à ordem e aplicações financeiras	6.991.964,19	3 614 110,58
Caixa	18.772,39	14 658,94
TOTAL	7.010.736,58	3 628 769,52

Quadro n.º 1 – Depósitos em Instituições Financeiras e Caixa



Gráfico n.º 3 – Disponibilidades

Nota 2 - Principais políticas contábilísticas, alterações nas estimativas contábilísticas e erros

As demonstrações financeiras foram elaboradas de acordo o Sistema de Normalização Contábilística para as Administrações Públicas (SNC-AP), aprovado pelo Decreto-Lei nº 192/2015 de 11 de setembro, e foram aplicados os requisitos das Normas de Contabilidade Pública (NCP).

Ativos fixos tangíveis e propriedades de investimento

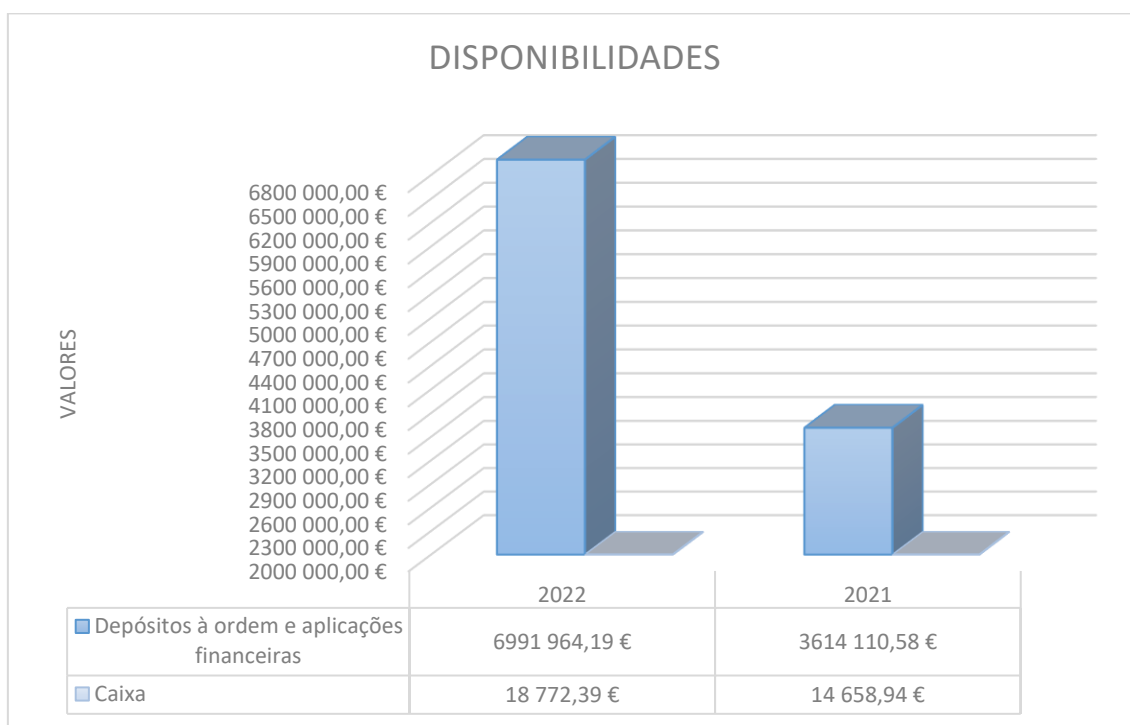
Todos os bens do ativo fixo tangível e propriedades de investimento foram mensurados pelo seu custo.

Ativos intangíveis

Todos os bens do ativo intangível foram mensurados pelo seu custo.

Depreciações e amortizações

As depreciações e amortizações correspondem à desvalorização normal dos ativos fixos, decorrentes do gasto com a sua utilização, sendo o método das quotas constantes (ou da linha reta) o método utilizado, considerando a vida útil de referência que consta no CC2.

Contas a receber

As contas a receber de clientes e outros devedores são reconhecidas inicialmente ao justo valor, sendo subsequentemente mensuradas ao custo amortizado, utilizando o método da taxa efetiva, deduzido das perdas por imparidade. A imparidade das contas a receber é estabelecida quando há evidência objetiva de que a autarquia não receberá a totalidade dos montantes em dívida conforme as condições originais das suas contas a receber.

Inventários

A mensuração de inventários foi efetuada pelo custo de aquisição. O sistema de inventário adotado é o permanente, mensurado ao custo médio ponderado.

Nota 3 - Ativos intangíveis

Em 2022, o movimento ocorrido na quantia escriturada dos ativos intangíveis encontra-se nos quadros seguintes.

Município de Elvas

Ativos intangíveis - variação das amortizações e perdas por imparidades acumuladas

RUBRICAS	Início do período				Final do período			
	Quantia Bruta	Amortizações Acumuladas	Perdas por Imp. Acum.	Quantia escriturada	Quantia Bruta	Amortizações Acumuladas	Perdas por Imp. Acum.	Quantia escriturada
Ativos intangíveis de domínio público, património histórico, artístico e cultural	0,00	0,00	0,00	0,00	0,00	0,00	0,00	0,00
Goodwill	0,00	0,00	0,00	0,00	0,00	0,00	0,00	0,00
Projetos de desenvolvimento	0,00	0,00	0,00	0,00	24 538,50	681,63	0,00	23 856,87
Programas de computador e sistemas de informação	1 518 878,83	1 465 593,39	0,00	53 285,44	1 640 898,42	1 611 078,29	0,00	29 820,13
Propriedade industrial e intelectual	873,64	873,64	0,00	0,00	873,64	873,64	0,00	0,00
Outros	1 927 962,82	1 829 308,86	0,00	98 653,96	2 115 024,64	1 927 655,26	0,00	187 369,38
Ativos intangíveis em curso	289 843,35	0,00	0,00	289 843,35	316 468,69	0,00	0,00	316 468,69
Total:	3 737 558,64	3 295 775,89	0,00	441 782,75	4 097 803,89	3 540 288,82	0,00	557 515,07

Município de Elvas

Ativos intangíveis - Quantia escriturada e variações do período

RUBRICAS	Quantia escriturada inicial	Variações							Quantia escriturada final
		Adições	Transf. Internas	Revalorizações	Reversões perdas	Perdas por imparidade	Amortiz. período	Diminuições	
Ativos intangíveis de domínio público, património histórico, artístico e cultural	0,00	0,00	0,00	0,00	0,00	0,00	0,00	0,00	0,00
Goodwill	0,00	0,00	0,00	0,00	0,00	0,00	0,00	0,00	0,00
Projetos de desenvolvimento	0,00	0,00	24 538,50	0,00	0,00	0,00	-681,63	0,00	23 856,87
Programas de computador e sistemas de informação	53 285,44	122 019,59	0,00	0,00	0,00	0,00	-145 484,90	0,00	29 820,13
Propriedade industrial e intelectual	0,00	0,00	0,00	0,00	0,00	0,00	0,00	0,00	0,00
Outros	98 653,96	23 102,82	163 959,00	0,00	0,00	0,00	-98 346,40	0,00	187 369,38
Ativos intangíveis em curso	289 843,35	215 122,84	-188 497,50	0,00	0,00	0,00	0,00	0,00	316 468,69
Total:	441 782,75	360 245,25	0,00	0,00	0,00	0,00	-244 512,93	0,00	557 515,07

Município de Elvas

Ativos intangíveis - Adições

RUBRICAS	Adições									
	Internas	Compra	Cessão	Transfer. ou troca	Doação	Dação em pagamento	Locação fin.	Fusão, cisão, ...	Outras	Total
Ativos intangíveis de domínio público, património histórico, artístico e cultural	0,00	0,00	0,00	0,00	0,00	0,00	0,00	0,00	0,00	0,00
Goodwill	0,00	0,00	0,00	0,00	0,00	0,00	0,00	0,00	0,00	0,00
Projetos de desenvolvimento	0,00	0,00	0,00	0,00	0,00	0,00	0,00	0,00	0,00	0,00
Programas de computador e sistemas de informação	0,00	4 243,50	0,00	0,00	0,00	0,00	0,00	0,00	117 776,09	122 019,59
Propriedade industrial e intelectual	0,00	0,00	0,00	0,00	0,00	0,00	0,00	0,00	0,00	0,00
Outros	0,00	0,00	0,00	0,00	0,00	0,00	0,00	0,00	23 102,82	23 102,82
Ativos intangíveis em curso	0,00	29 827,50	0,00	0,00	0,00	0,00	0,00	0,00	185 295,34	215 122,84
Total:	0,00	34 071,00	0,00	0,00	0,00	0,00	0,00	0,00	326 174,25	360 245,25

Município de Elvas

Ativos intangíveis - Diminuições

RUBRICAS	Diminuições				
	Alienações a título oneroso	Transferência ou troca	Fusão, cisão, reestruturação	Outras	Total
Ativos intangíveis de domínio público, património histórico, artístico e cultural	0,00	0,00	0,00	0,00	0,00
Goodwill	0,00	0,00	0,00	0,00	0,00
Projetos de desenvolvimento	0,00	0,00	0,00	0,00	0,00
Programas de computador e sistemas de informação	0,00	0,00	0,00	0,00	0,00
Propriedade industrial e intelectual	0,00	0,00	0,00	0,00	0,00
Outros	0,00	0,00	0,00	0,00	0,00
Ativos intangíveis em curso	0,00	0,00	0,00	0,00	0,00
Total:	0,00	0,00	0,00	0,00	0,00

Município de Elvas

Ativos Intangíveis totalmente amortizados ainda em uso

2022

Nº Inv.	Conta fin.	CC2	Descrição	Dt. in. utiliz.	Dt. aquisição	Valor aquisição	Valor atual
1	443	443 Programas de computador e sistemas de informa	Softwares de aplicação educativa	20-10-2004	20-10-2004	5 704,63	0,00
2	443	443 Programas de computador e sistemas de informa	Softwares de aplicação educativa	20-09-2004	20-09-2004	4 790,39	0,00
3	443	443 Programas de computador e sistemas de informa	Robotica-Kit inicial (Robot Roamer)	11-10-2004	11-10-2004	443,69	0,00
4	443	443 Programas de computador e sistemas de informa	Corel Graphics Suite 12	31-12-2005	23-02-2005	598,01	0,00
5	443	443 Programas de computador e sistemas de informa	AUTOCAD 2005	31-12-2005	31-03-2005	19 788,62	0,00
7	443	443 Programas de computador e sistemas de informa	Software Cardfive ODBC	31-12-2005	20-04-2005	965,08	0,00
8	443	443 Programas de computador e sistemas de informa	Licenças PC`s (59)	31-12-2005	04-02-2005	41 618,19	0,00
9	443	443 Programas de computador e sistemas de informa	Topografia V40	31-12-2005	19-04-2005	752,42	0,00
11	443	443 Programas de computador e sistemas de informa	Corel Graphics Suite 12 (Português)	31-12-2005	13-05-2005	598,01	0,00
12	443	443 Programas de computador e sistemas de informa	ADSE-Gestão Beneficiarios	31-12-2005	26-07-2005	1 624,04	0,00
13	443	443 Programas de computador e sistemas de informa	SPADIM-Sistema Operativo	31-12-2005	31-08-2005	13 915,61	0,00
14	443	443 Programas de computador e sistemas de informa	Licenças 20 PC`s	31-12-2005	17-11-2005	4 896,00	0,00
15	443	443 Programas de computador e sistemas de informa	Gestão de Contra-Ordenações	31-12-2005	28-12-2005	5 851,31	0,00
16	443	443 Programas de computador e sistemas de informa	Autodesk p/ 3DS Max	31-12-2005	30-12-2005	2 776,38	0,00
17	443	443 Programas de computador e sistemas de informa	Licenças SGBD (Airc)	21-01-2005	18-01-2005	4 467,49	0,00
18	443	443 Programas de computador e sistemas de informa	Biblioteca Multimédia	17-01-2006	11-01-2006	1 275,25	0,00
19	443	443 Programas de computador e sistemas de informa	Biblioteca Multimédia (Dicionários)	10-02-2006	16-01-2006	2 796,04	0,00
20	443	443 Programas de computador e sistemas de informa	Licença de Front e Back Office de TicketNet Eventos	26-09-2006	14-09-2006	1 612,10	0,00
22	443	443 Programas de computador e sistemas de informa	Licenciamento de Software Obras de Administração Directa	31-08-2006	11-08-2006	1 421,03	0,00
23	443	443 Programas de computador e sistemas de informa	Software - Pocal - sistema de apoio à decisão	04-12-2006	28-11-2006	3 611,09	0,00
24	443	443 Programas de computador e sistemas de informa	Software - Módulo Workflow e Digitalização SGD	04-12-2006	28-11-2006	2 479,05	0,00
25	443	443 Programas de computador e sistemas de informa	Software	11-12-2006	07-12-2006	878,89	0,00
26	443	443 Programas de computador e sistemas de informa	Software CardFive Profissional	21-03-2007	21-03-2007	825,29	0,00
27	443	443 Programas de computador e sistemas de informa	Licenças Cliente TicketNet	19-03-2007	01-03-2007	446,58	0,00
28	443	443 Programas de computador e sistemas de informa	Software windows 2003 server	19-03-2007	27-02-2007	924,68	0,00
29	443	443 Programas de computador e sistemas de informa	Software SQL server	19-03-2007	27-02-2007	837,44	0,00
30	443	443 Programas de computador e sistemas de informa	Software ARC serve backup	19-03-2007	27-02-2007	945,90	0,00
31	443	443 Programas de computador e sistemas de informa	Aquisição e Licenças "enterprise agreement"	26-02-2007	06-02-2007	16 830,03	0,00

Município de Elvas

Ativos Intangíveis totalmente amortizados ainda em uso

2022

Nº Inv.	Conta fin.	CC2	Descrição	Dt. in. utiliz.	Dt. aquisição	Valor aquisição	Valor atual
32	443	443 Programas de computador e sistemas de informa	Software ArcView	27-04-2007	14-03-2007	2 592,57	0,00
33	443	443 Programas de computador e sistemas de informa	Software Supernova 7	26-04-2007	21-03-2007	1 388,96	0,00
34	443	443 Programas de computador e sistemas de informa	Software PT Minha Voz-Grid	11-05-2007	30-04-2007	596,40	0,00
35	443	443 Programas de computador e sistemas de informa	AUTOCAD 2008 SLM Cd Inglês	13-07-2007	28-06-2007	5 537,64	0,00
36	443	443 Programas de computador e sistemas de informa	Licenciamento de Software de Gestão Bibliográfica Prisma	12-07-2007	21-06-2007	14 945,67	0,00
37	443	443 Programas de computador e sistemas de informa	Programa Matriz para Museu de Arte Contemporânea	07-09-2007	03-08-2007	10 254,75	0,00
38	443	443 Programas de computador e sistemas de informa	Software para loja/bilheteira e quiosque multimédia	03-07-2007	08-06-2007	3 369,92	0,00
39	443	443 Programas de computador e sistemas de informa	Licença de aplicação cliente MATRIZ	13-12-2007	13-11-2007	893,17	0,00
40	443	443 Programas de computador e sistemas de informa	Licença adicional de Catwin	31-08-2007	09-08-2007	238,18	0,00
41	443	443 Programas de computador e sistemas de informa	Office Pro Plus 2007	26-03-2007	21-03-2007	4 119,89	0,00
42	443	443 Programas de computador e sistemas de informa	Licença TickNet Eventos Front Office	09-02-2007	26-01-2007	1 667,25	0,00
43	443	443 Programas de computador e sistemas de informa	Licença TicketNet Controlo de Acessos	09-02-2007	26-01-2007	1 190,89	0,00
45	443	443 Programas de computador e sistemas de informa	Software p/ data loger	02-07-2008	27-05-2008	235,84	0,00
46	443	443 Programas de computador e sistemas de informa	Software ArcGis 3D Analyst	28-07-2008	26-06-2008	5 016,91	0,00
47	443	443 Programas de computador e sistemas de informa	Catálogo do Museu de Arte Contemporânea	17-12-2008	09-12-2008	33 533,34	0,00
48	443	443 Programas de computador e sistemas de informa	CD-ROM relativo às bases de dados das empresas do concelho	17-12-2008	14-11-2008	1 453,00	0,00
49	443	443 Programas de computador e sistemas de informa	Modulo Back Office	31-12-2008	22-12-2008	3 782,40	0,00
50	443	443 Programas de computador e sistemas de informa	Sistema de Gestão de Estagiários (SGE)	06-04-2009	24-03-2009	1 525,92	0,00
51	443	443 Programas de computador e sistemas de informa	Sistema de Avaliação de Desempenho	03-06-2009	19-05-2009	2 337,43	0,00
53	443	443 Programas de computador e sistemas de informa	Licença Flash Professional	24-03-2009	23-02-2009	861,22	0,00
54	443	443 Programas de computador e sistemas de informa	Plataforma Electrónica de Contratação Pública - Vortal	16-09-2009	31-07-2009	4 121,54	0,00
55	443	443 Programas de computador e sistemas de informa	Licenciamento de Software Microsoft	22-07-2010	29-06-2010	28 567,04	0,00
56	443	443 Programas de computador e sistemas de informa	Licença Serviço de Continuidade Porbase 5	09-12-2010	30-11-2010	1 699,20	0,00
57	443	443 Programas de computador e sistemas de informa	Software Pathfinder	18-06-2010	19-04-2010	214,70	0,00
58	443	443 Programas de computador e sistemas de informa	Software Anti Virus	18-06-2010	28-05-2010	3 288,63	0,00
59	443	443 Programas de computador e sistemas de informa	Licença Ticketnet Pos	18-05-2011	29-04-2011	600,00	0,00
60	443	443 Programas de computador e sistemas de informa	Licença TicketNet Gestão	18-05-2011	29-04-2011	1 000,00	0,00

Município de Elvas

Ativos Intangíveis totalmente amortizados ainda em uso

2022

Nº Inv.	Conta fin.	CC2	Descrição	Dt. in. utiliz.	Dt. aquisição	Valor aquisição	Valor atual
61	443	443 Programas de computador e sistemas de informa	Programa de Atracção de Pessoas - Corredor Azul	04-05-2011	06-04-2011	25 461,00	0,00
62	443	443 Programas de computador e sistemas de informa	Software Controlo de acesso das piscinas	08-11-2011	07-11-2011	58,74	0,00
63	443	443 Programas de computador e sistemas de informa	Software em Betcam Digital	22-12-2011	19-12-2011	264,45	0,00
64	443	443 Programas de computador e sistemas de informa	Software para Gestão de Filas	19-10-2011	19-08-2011	7 168,25	0,00
65	443	443 Programas de computador e sistemas de informa	Software de Gestão de Viaturas - GESTWARE	20-03-2012	10-02-2012	720,00	0,00
66	443	443 Programas de computador e sistemas de informa	Software de Controlo de Assiduidade	11-06-2012	21-05-2012	922,50	0,00
67	443	443 Programas de computador e sistemas de informa	Programa de Atracção de Pessoas - Corredor Azul	16-03-2012	15-03-2012	42 435,00	0,00
68	443	443 Programas de computador e sistemas de informa	Software de Gestão POS	06-11-2012	06-11-2012	103,41	0,00
69	443	443 Programas de computador e sistemas de informa	Software de programa de atracção de pessoas corredor-azul	17-12-2012	20-11-2012	59 409,00	0,00
70	443	443 Programas de computador e sistemas de informa	Suite de Aplicativos Gráficos Corel Draw X6	28-01-2013	02-01-2013	5 842,50	0,00
71	443	443 Programas de computador e sistemas de informa	Adobe Creative Suite 6 Production Premium	28-01-2013	02-01-2013	6 322,20	0,00
72	443	443 Programas de computador e sistemas de informa	Software de Gravação - Nero Platinum 12	28-01-2013	02-01-2013	479,70	0,00
73	443	443 Programas de computador e sistemas de informa	Licenciamento do Software S.G.B.D Informix	25-02-2013	08-02-2013	10 947,00	0,00
74	443	443 Programas de computador e sistemas de informa	Software de Facturação XD POS Easy - ver observações.	22-03-2013	14-03-2013	369,00	0,00
75	443	443 Programas de computador e sistemas de informa	Outro software, TachoSpeed Pro	01-11-2013	24-10-2013	4 253,34	0,00
76	443	443 Programas de computador e sistemas de informa	Plano de Pormenor de Salvaguarda do Centro Historico	10-04-2013	12-03-2013	26 014,50	0,00
77	443	443 Programas de computador e sistemas de informa	Software CorelDraw Graphics Suite X6	15-01-2014	08-01-2014	613,77	0,00
78	443	443 Programas de computador e sistemas de informa	Software Gismat	27-08-2014	27-06-2014	18 450,00	0,00
79	443	443 Programas de computador e sistemas de informa	Autocad Design Suite Standard 2015 SLM	20-08-2014	21-07-2014	4 698,60	0,00
80	446	449 Outros ativos intangíveis	PM 010/Elvas - Adaptação a Museu de Arqueologia e Etnografia - Projeto de Arquitetura e Estudos	28-07-2014	04-07-2014	25 442,55	0,00
81	443	443 Programas de computador e sistemas de informa	Aplicação TRANSPORTA (Gestão de Frota) - Gestão de Frota Automóvel Camarária	12-12-2014	21-11-2014	4 797,00	0,00
82	446	449 Outros ativos intangíveis	Elaboração plano pormenor salvaguarda para o c. histórico de Elvas, Plano Urb. Elvas e Plano de Porm. Salvaguarda e Valorização Fortificações de Elvas	29-12-2014	22-12-2014	10 116,75	0,00
83	443	443 Programas de computador e sistemas de informa	Programa para museus - Migração Matriz 2,0 - Matriz 3,0 para uma base de dados que já contenha dados - ver observações	01-12-2014	19-11-2014	2 521,50	0,00

Município de Elvas

Ativos Intangíveis totalmente amortizados ainda em uso

2022

Nº Inv.	Conta fin.	CC2	Descrição	Dt. in. utiliz.	Dt. aquisição	Valor aquisição	Valor atual
84	443	443 Programas de computador e sistemas de informa	Implementação do plano estratégico das TIC	31-12-2014	31-12-2014	7 533,75	0,00
85	446	449 Outros ativos intangíveis	Plano de Intervenção em Espaço Rural (25%)	03-11-2014	08-09-2014	4 735,50	0,00
86	446	449 Outros ativos intangíveis	Levantamento do Património Imaterial do Concelho de Elvas	30-04-2014	15-04-2014	10 000,00	0,00
87	446	449 Outros ativos intangíveis	Estudo de reabilitação do comércio local no Centro Histórico de Elvas - Projeto por Fases	16-10-2015	12-10-2015	3 007,35	0,00
88	446	449 Outros ativos intangíveis	Serviço para revisão das taxas e preços municipais. Aprovação de relatório intercalar. Serviços para elaboração do código regulamentar do Município.	31-12-2015	10-12-2015	2 512,75	0,00
89	446	449 Outros ativos intangíveis	Elaboração do plano estratégico de Desenvolvimento Urbano de Elvas (2014 a 2020)	08-10-2015	28-09-2015	36 900,00	0,00
90	446	449 Outros ativos intangíveis	Muralha da avenida de são domingos, relatório prévio, sondagens e projeto de execução do baluarte de são vicente - Elvas	28-09-2015	18-09-2015	16 605,00	0,00
91	443	443 Programas de computador e sistemas de informa	Plataforma MyNet Intranet - Intranet do Município de Elvas	23-09-2015	22-09-2015	20 159,70	0,00
92	443	443 Programas de computador e sistemas de informa	Plataforma MyDoc BPM	23-09-2015	22-09-2015	31 451,10	0,00
93	443	443 Programas de computador e sistemas de informa	Licenciamento Salesforce Radian 6	01-07-2015	23-06-2015	10 656,72	0,00
94	446	449 Outros ativos intangíveis	Execução, Beneficiação, Conservação e Reparação de Arruamentos - Estrada da Raposeira - Projecto	10-04-2015	01-04-2015	6 888,00	0,00
95	446	449 Outros ativos intangíveis	Plano de pormenor do Caia	27-05-2015	07-05-2015	1 347,30	0,00
96	446	449 Outros ativos intangíveis	Centro Interpretativo da Sinagoga de Elvas	24-07-2015	20-07-2015	6 888,00	0,00
97	446	449 Outros ativos intangíveis	Projeto de arquitetura e especialidades - Reservas do MACE	24-08-2015	12-08-2015	16 383,60	0,00
98	446	449 Outros ativos intangíveis	Elaboração do projeto de arquitetura paisagistica de requalificações urbanas diversas	26-08-2015	17-08-2015	3 542,40	0,00
99	446	449 Outros ativos intangíveis	Estudo da população de pombos urbanos, roedores e insectos em locais públicos na cidade de Elvas	17-12-2015	30-09-2015	5 601,42	0,00
100	446	449 Outros ativos intangíveis	Levantamentos topográficos	31-12-2015		615,00	0,00
101	446	449 Outros ativos intangíveis	Relatórios	31-12-2015		5 535,00	0,00

Município de Elvas

Ativos Intangíveis totalmente amortizados ainda em uso

2022

Nº Inv.	Conta fin.	CC2	Descrição	Dt. in. utiliz.	Dt. aquisição	Valor aquisição	Valor atual
102	446	449 Outros ativos intangíveis	Estudo de parques infantis do Concelho de Elvas e Projetos de especialidades Balneários Campos Futebol de Vila Boim e Terrugem e I.S. Torre Fernandina	31-12-2015		5 529,47	0,00
103	446	449 Outros ativos intangíveis	Elaboração do projeto do coletor pluvial entre a Rua do Matadouro e a Ribeira do Cêto	31-12-2015		2 927,40	0,00
104	446	449 Outros ativos intangíveis	Projetos de especialidades referentes ao projeto de arquivo no lote 8 do loteamento do olival do Sena	31-12-2015		7 564,50	0,00
107	446	449 Outros ativos intangíveis	Projectos de especialidades para o Lar da Boa-Fé	19-05-2016	19-05-2016	45 042,60	0,00
108	443	443 Programas de computador e sistemas de informa	Software: Smiity Mobile e Software: Integração, API e DDK - Forte da Graça	23-06-2016	16-05-2016	29 766,00	0,00
109	446	449 Outros ativos intangíveis	Projectos Inf. Eléctricas e ITED - projeto de especialidades da sede da Associação Vicentina	22-03-2016	02-03-2016	1 806,26	0,00
110	446	449 Outros ativos intangíveis	Codificação dos Regulamentos Municipais - Relatório e Progresso	22-02-2016	05-02-2016	2 367,76	0,00
111	443	443 Programas de computador e sistemas de informa	FortiGate 60D com licenciamento UTM - solução de segurança FORTINET	02-08-2016	20-07-2016	2 254,10	0,00
112	443	443 Programas de computador e sistemas de informa	Contéudos de Elvas na Aplicação Móvel "YUBA"	04-11-2016	06-10-2016	110,70	0,00
113	446	449 Outros ativos intangíveis	Requalificação estratégica e expedita dos espaços urbanos de Elvas	04-10-2016	04-10-2016	15 312,02	0,00
114	446	449 Outros ativos intangíveis	Estudos e projetos Parada do Castelo	09-03-2016	22-02-2016	1 199,50	0,00
115	446	449 Outros ativos intangíveis	Projectos Inf. Eléctricas e ITED - Projecto de electricidade de ampliação do Centro de Convívio da Raposeira	05-05-2016	06-04-2016	639,60	0,00
117	446	449 Outros ativos intangíveis	Projetos, arquitectura e estudos da Obra para a Empreitada de Remodelação da Escola EB2,3 - Ciclo de Santa Luzia - EB 2º e 3º Ciclos N.º1 de Elvas	16-11-2017	25-10-2017	31 242,00	0,00
118	446	449 Outros ativos intangíveis	Projeto para Requalificação do Espaço entre o Baluarte do Trem e Baluarte do Príncipe	27-06-2017	19-06-2017	7 788,73	0,00
119	446	449 Outros ativos intangíveis	Reabilitação do espaço público na zona envolvente às muralhas	22-05-2017	04-05-2017	7 039,11	0,00
120	446	449 Outros ativos intangíveis	Projeto de execução de call center	07-07-2017	23-06-2017	18 413,10	0,00
121	446	449 Outros ativos intangíveis	Prestação de serviços de colaboração e criação do website Município de Elvas	22-03-2017	17-03-2017	11 881,80	0,00

Município de Elvas

Ativos Intangíveis totalmente amortizados ainda em uso

2022

Nº Inv.	Conta fin.	CC2	Descrição	Dt. in. utiliz.	Dt. aquisição	Valor aquisição	Valor atual
122	443	443 Programas de computador e sistemas de informa	Versão Piloto de Jogo Interactivo para dinamização do Forte da Graça	19-07-2017	30-06-2017	14 760,00	0,00
124	443	443 Programas de computador e sistemas de informa	Licença SW CashCode	23-05-2018	28-03-2018	359,16	0,00
125	446	449 Outros ativos intangíveis	Arquitetura de Reformulação de Espaços da Câmara Municipal de Elvas	17-10-2018	17-10-2018	12 300,00	0,00
126	444	444 Propriedade industrial e intelectual	Marca nacional "Museu de Arte Contemporânea de Elvas"	03-04-2018	28-02-2018	575,64	0,00
127	446	449 Outros ativos intangíveis	Projecto de execução de requalificação da Rua da Faceira da Cisterna	16-04-2018	28-03-2018	8 856,00	0,00
128	446	449 Outros ativos intangíveis	Estudo do Modelo de Gestão e EVEF dos Serviços de Gestão de Resíduos Urbanos no Município de Elvas	19-09-2018	19-09-2018	7 995,00	0,00
129	446	449 Outros ativos intangíveis	Lar de Santa Eulália - estudos e projectos	16-07-2018	01-07-2018	3 075,00	0,00
130	443	443 Programas de computador e sistemas de informa	Licenciamento SIG - Plataforma SIGAA	10-10-2018	10-10-2018	2 394,40	0,00
131	446	449 Outros ativos intangíveis	Plano Inovador de Combate ao Insucesso Escolar + Sucesso Escolar - Plataforma de aprendizagem, colaboração e partilha	28-05-2018	16-04-2018	26 451,15	0,00
132	446	449 Outros ativos intangíveis	Regulamento geral de protecção de dados (RGPD) e legislação aplicável e implementação - gestor de contratos públicos	08-10-2018	08-10-2018	12 841,20	0,00
133	446	449 Outros ativos intangíveis	Plataforma digital da Eurobec - EuroBec	27-06-2019	27-06-2019	5 504,25	0,00
136	446	449 Outros ativos intangíveis	Projeto de Conservação e Restauro - Aqueduto da Amoreira em Elvas	17-06-2019	17-06-2019	23 739,00	0,00
137	446	449 Outros ativos intangíveis	Elaboração de Projecto de Aquitectura paisagistica e especialidades de Requalificação e Reabilitação do Largo dos Combatentes	05-07-2019	05-07-2019	6 974,10	0,00
138	443	443 Programas de computador e sistemas de informa	Aplicação mobile para Municípios	23-07-2019	23-07-2019	5 258,25	0,00
139	446	449 Outros ativos intangíveis	Projeto do Centro de Valorização e transferência de tecnologia - CVTT	13-08-2019	13-08-2019	37 976,25	0,00
140	446	449 Outros ativos intangíveis	Projecto de Aquitectura paisagistica e especialidades de Requalificação e Reabilitação do Largo de S. Domingos.	06-08-2019	06-08-2019	12 853,50	0,00
141	446	449 Outros ativos intangíveis	Relatório prévio e projeto de execução de conservação e restauro da muralha na rua Nova de S. Vicente	16-08-2019	16-08-2019	13 837,51	0,00

Município de Elvas

Ativos Intangíveis totalmente amortizados ainda em uso

2022

Nº Inv.	Conta fin.	CC2	Descrição	Dt. in. utiliz.	Dt. aquisição	Valor aquisição	Valor atual
143	443	443 Programas de computador e sistemas de informa	Wordpress e Wordfence: DIVI da Elegant Themes	16-08-2019	16-08-2019	440,00	0,00
144	446	449 Outros ativos intangíveis	Projecto de execução de Aquitectura e especialidades da residencia para estudantes no edificio do antigo Lagar dos Lopes	06-09-2019	06-09-2019	36 162,00	0,00
145	446	449 Outros ativos intangíveis	Projecto de Reparação e Requalificação do Antigo Conselho de Guerra - Criação Centro Unesco	02-09-2019	02-09-2019	17 958,00	0,00
146	446	449 Outros ativos intangíveis	Projecto de Execução para a Qualificação das zonas Industriais das Fontainhas e Gil Vaz	12-11-2019	12-11-2019	20 295,00	0,00
147	446	449 Outros ativos intangíveis	Elaboração de Projecto de Aquitectura paisagistica e especialidades de Requalificação e Reabilitação da Avenida 14 de Janeiro e fosso adjacente	06-03-2019	06-03-2019	4 218,90	0,00
26003	443	443 Programas de computador e sistemas de informa	Sistema de Formação de Pessoal (SFP)	06-04-2009	24-03-2009	2 635,68	0,00
26004	443	443 Programas de computador e sistemas de informa	Licenciamento software Apple Store	02-03-2020	02-03-2020	121,77	0,00
26005	443	443 Programas de computador e sistemas de informa	Licenciamento Software Datalink	24-03-2020	24-03-2020	15 375,00	0,00
26009	446	449 Outros ativos intangíveis	Sistema de gestão bar, papelaria e portaria - sistema faturação 2.º e 3.º ciclo de ensino e secundario - implementação/manutenção (SIGA) - software	11-12-2020	11-12-2020	5 775,69	0,00
26018	443	443 Programas de computador e sistemas de informa	Redes Locais Cloud Privada - Elvas	01-01-2020		4 784,85	0,00

Nº de ativos: 140

Nota 4 - Acordos de concessão de serviços: concedente

No quadro seguinte encontram-se descritos os contratos de concessão, com todos os elementos fundamentais. Não há lugar a qualquer pagamento, há sim lugar a recebimentos.

Acordos de concessão de serviço	Concessionário	Ativo de concessão	Período de concessão	Valor do contrato	Pagamentos ao concessionário		
					Anos anteriores	Ano corrente	Anos futuros
Concessão de exploração e gestão dos sistemas de distribuição de água para consumo público e de recolha de efluentes do concelho de Elvas	AquaElvas, Água de Elvas, SA.	-	30 A	-	-	-	-
Construção e concessão da exploração do forno crematório e complexo funerário de Elvas e a concessão da exploração de cemitério municipal de Elvas	FUNELVAS – Concessionária de Espaços Cemiteriais, Lda.	-	20 A	-	-	-	-
Renovação do Contrato de Concessão de Distribuição de Energia Elétrica em Baixa Tensão no Município de Elvas	EDP Distribuição – Energia, S.A	-	20A	-	-	-	-

Relativamente à concessão de distribuição de Energia Elétrica em baixa tensão no Município, a 31 de dezembro de 2022, relata-se que a informação (enviada pela E-REDES) necessária dos Ativos em uso no âmbito da concessão só será disponibilizada após conclusão do processo de certificação das contas reguladas da E-REDES, o qual se prevê que esteja terminado até final do mês de abril. Apenas nessa altura será disponibilizada a informação detalhada por grupos homogêneos, em formato necessário com as necessidades que têm sido indicadas pelos municípios, devidamente auditada e certificada. No entanto foram os seguintes dados em formato simplificado, os quais poderão ser diferentes dos valores finais a reportar:

	Valor aquisição	Depreciação acumulada	Valor líquido
Imobilizado em exploração	17.688.959,75	-11.426.582,16	6.262.377,59
Postos Transformação e Seccionamento	6.456.118,31	-3.996.792,95	2.459.325,36
Redes aéreas	3.429.755,87	-2.210.709,53	1.219.046,34
Redes subterrâneas	1.794.831,42	-1.267.254,90	527.576,52
Chegadas aéreas	812.273,68	-682.089,19	130.184,49
Chegadas subterrâneas	462.142,25	-329.308,07	132.834,18
Contadores e acessórios	1.410.984,80	-1.354.620,76	56.364,04
Contadores	890.902,85	-871.558,47	19.344,38
Outro equipamento	520.081,95	-483.062,29	37.019,66

Iluminação pública	2.764.455,66	-1.341.455,70	1.422.999,96
Eq. Telegestão Energia EDP Box	558.397,76	-244.351,06	314.046,70
Subsídios ao investimento	-5.482.904,83	3.751.757,35	-1.731.147,48
Postos Transformação e Seccionamento	-1.630.545,29	1.090.756,78	-539.788,51
Redes aéreas	-768.853,68	496.210,70	-272.642,98
Redes subterrâneas	-1.021.225,35	732.582,72	-288.642,63
Chegadas aéreas	-274.477,11	223.791,66	-50.685,45
Chegadas subterrâneas	-315.665,37	206.215,81	-109.449,56
Contadores e acessórios	-137.345,95	137.232,64	-113,31
Contadores	-96.699,61	96.633,52	-66,09
Outro equipamento	-40.646,34	40.599,12	-47,22
Iluminação pública	-1.334.554,00	864.943,16	-469.610,84
Eq. Telegestão Energia EDP Box	-238,08	23,88	-214,20
Total	12.206.054,92	-7.674.824,81	4.531.230,11

Mais se informa que o valor dos ativos da concessão na data da sua conclusão (valor de resgate ou de indemnização) é o seguinte:

31/12/2022 - 4.089.165 euros (valor provisório dado pela E-REDES)

Sublinhamos, no entanto, que, em caso de hipotético resgate da concessão, esse valor deverá ter em conta o valor líquido do património da E-REDES afeto à exploração da rede de baixa tensão.

Assim, o cálculo do valor efetivo da indemnização a pagar no caso de um eventual resgate, poderá ainda ter em consideração outros ativos, de âmbito supramunicipal, não considerados no valor acima indicado, que servem diversas concessões, de acordo com metodologias que, à data, não estão definidas legal ou regulamentarmente, e que pressupõem todo um conjunto de dados que só serão determinados com rigor à data do cálculo.

Pelo exposto, o Município de Elvas não tem informação em tempo útil, para proceder com rigor e fiabilidade à inventariação dos ativos de concessão e à sua respetiva mensuração e valorização conforme preconizado na “NCP 5 – Ativos Fixos Tangíveis” .

Nota 5 - Ativos fixos tangíveis

Os bens do ativo fixo tangível foram mensurados pelo seu custo e o gasto de depreciação dos ativos inicia quando fica disponível para uso e cessa quando o ativo é desreconhecido. A autarquia utiliza o método das quotas constantes (ou da linha reta) para calcular as depreciações.

Em 2022, o movimento ocorrido na quantia escriturada dos ativos tangíveis encontra-se de seguida.

Município de Elvas

Ativos fixos tangíveis - variação das depreciações e perdas por imparidades acumuladas

RUBRICAS	Início do período				Final do período			
	Quantia Bruta	Depreciações Acumuladas	Perdas por Imp. Acum.	Quantia escriturada	Quantia Bruta	Depreciações Acumuladas	Perdas por Imp. Acum.	Quantia escriturada
Bens de domínio público, património histórico, artístico e cultural								
Terrenos e recursos naturais	3 433 573,39	741 240,28	0,00	2 692 333,11	3 590 580,31	1 074 768,46	0,00	2 515 811,85
Edifícios e outras construções	12 125 512,12	1 623 641,19	0,00	10 501 870,93	12 185 207,42	1 441 554,71	0,00	10 743 652,71
Infraestruturas	56 411 441,02	48 819 923,47	0,00	7 591 517,55	57 454 082,91	52 897 804,76	0,00	4 556 278,15
Património histórico, artístico e cultural	2 884 297,64	284 433,47	0,00	2 599 864,17	2 935 071,42	428 485,39	0,00	2 506 586,03
Outros	0,00	0,00	0,00	0,00	0,00	0,00	0,00	0,00
Bens de domínio público em curso	0,00	0,00	0,00	0,00	0,00	0,00	0,00	0,00
Ativos fixos em concessão								
Terrenos e recursos naturais	0,00	0,00	0,00	0,00	0,00	0,00	0,00	0,00
Edifícios e outras construções	0,00	0,00	0,00	0,00	0,00	0,00	0,00	0,00
Infraestruturas	0,00	0,00	0,00	0,00	0,00	0,00	0,00	0,00
Património histórico, artístico e cultural	0,00	0,00	0,00	0,00	0,00	0,00	0,00	0,00
Ativos fixos em concessão em curso	0,00	0,00	0,00	0,00	0,00	0,00	0,00	0,00
Outros ativos fixos tangíveis								
Terrenos e recursos naturais	11 966 723,79	0,00	0,00	11 966 723,79	12 185 798,22	0,00	0,00	12 185 798,22
Edifícios e outras construções	61 778 994,35	12 254 064,58	0,00	49 524 929,77	64 232 454,26	14 333 775,53	0,00	49 898 678,73
Equipamento básico	5 987 880,30	4 513 672,15	0,00	1 474 208,15	6 062 610,15	4 850 165,83	0,00	1 212 444,32
Equipamento de transporte	4 216 984,92	3 605 622,36	0,00	611 362,56	3 833 193,19	3 305 412,15	0,00	527 781,04
Equipamento administrativo	2 302 922,04	2 106 795,24	0,00	196 126,80	2 216 455,49	2 067 756,53	0,00	148 698,96
Equipamentos biológicos	0,00	0,00	0,00	0,00	0,00	0,00	0,00	0,00
Outros	3 626 754,77	3 327 583,40	0,00	299 171,37	3 738 046,88	3 458 101,99	0,00	279 944,89
Ativos fixos tangíveis em curso	4 525 624,92	0,00	0,00	4 525 624,92	4 230 894,25	0,00	0,00	4 230 894,25
Total:	169 260 709,26	77 276 976,14	0,00	91 983 733,12	172 664 394,50	83 857 825,35	0,00	88 806 569,15

Município de Elvas

Ativos Fixos Tangíveis - Quantia escriturada e variações do período

RUBRICAS	Quantia escriturada inicial	Variações							Quantia escriturada final
		Adições	Transf. Internas	Revalorizações	Reversões perdas	Perdas por imparidade	Deprec. período	Diminuições	
Bens de domínio público, património histórico, artístico e cultural									
Terrenos e recursos naturais	2 692 333,11	43 794,16	128 259,97	0,00	0,00	0,00	-333 528,18	-15 047,21	2 515 811,85
Edifícios e outras construções	10 501 870,93	59 695,30	0,00	0,00	0,00	0,00	182 086,48	0,00	10 743 652,71
Infraestruturas	7 591 517,55	56 258,28	986 383,61	0,00	0,00	0,00	-4 077 881,29	0,00	4 556 278,15
Património histórico, artístico e cultural	2 599 864,17	0,00	50 773,78	0,00	0,00	0,00	-144 051,92	0,00	2 506 586,03
Outros	0,00	0,00	0,00	0,00	0,00	0,00	0,00	0,00	0,00
Bens de domínio público em curso									
Ativos fixos em concessão									
Terrenos e recursos naturais	0,00	0,00	0,00	0,00	0,00	0,00	0,00	0,00	0,00
Edifícios e outras construções	0,00	0,00	0,00	0,00	0,00	0,00	0,00	0,00	0,00
Infraestruturas	0,00	0,00	0,00	0,00	0,00	0,00	0,00	0,00	0,00
Património histórico, artístico e cultural	0,00	0,00	0,00	0,00	0,00	0,00	0,00	0,00	0,00
Ativos fixos em concessão em curso									
Outros ativos fixos tangíveis									
Terrenos e recursos naturais	11 966 723,79	273 208,77	13 591,50	0,00	0,00	0,00	0,00	-67 725,84	12 185 798,22
Edifícios e outras construções	49 524 929,77	794 136,72	1 763 705,21	0,00	0,00	0,00	-2 079 710,95	-104 382,02	49 898 678,73
Equipamento básico	1 474 208,15	159 845,34	0,00	0,00	0,00	0,00	-336 493,68	-85 115,49	1 212 444,32
Equipamento de transporte	611 362,56	94 904,73	0,00	0,00	0,00	0,00	300 210,21	-478 696,46	527 781,04
Equipamento administrativo	196 126,80	19 710,87	0,00	0,00	0,00	0,00	39 038,71	-106 177,42	148 698,96
Equipamentos biológicos	0,00	0,00	0,00	0,00	0,00	0,00	0,00	0,00	0,00
Outros	299 171,37	121 410,71	0,00	0,00	0,00	0,00	-130 518,59	-10 118,60	279 944,89
Ativos fixos tangíveis em curso	4 525 624,92	2 647 983,40	-2 942 714,07	0,00	0,00	0,00	0,00	0,00	4 230 894,25
Total:	91 983 733,12	4 270 948,28	0,00	0,00	0,00	0,00	-6 580 849,21	-867 263,04	88 806 569,15

Município de Elvas

Ativos fixos tangíveis - Adições

RUBRICAS	Adições										
	Internas	Compra	Cessão	Transfer. ou troca	Expropri.	Doação	Dação em pagamento	Locação fin.	Fusão, cisão, ...	Outras	Total
Bens de domínio público, património histórico, artístico e cultural											
Terrenos e recursos naturais	0,00	0,00	0,00	0,00	0,00	0,00	0,00	0,00	0,00	43 794,16	43 794,16
Edifícios e outras construções	0,00	0,00	0,00	0,00	0,00	0,00	0,00	0,00	0,00	59 695,30	59 695,30
Infraestruturas	0,00	0,00	0,00	0,00	0,00	0,00	0,00	0,00	0,00	56 258,28	56 258,28
Património histórico, artístico e cultural	0,00	0,00	0,00	0,00	0,00	0,00	0,00	0,00	0,00	0,00	0,00
Outros	0,00	0,00	0,00	0,00	0,00	0,00	0,00	0,00	0,00	0,00	0,00
Bens de domínio público em curso	0,00	0,00	0,00	0,00	0,00	0,00	0,00	0,00	0,00	0,00	0,00
Ativos fixos em concessão											
Terrenos e recursos naturais	0,00	0,00	0,00	0,00	0,00	0,00	0,00	0,00	0,00	0,00	0,00
Edifícios e outras construções	0,00	0,00	0,00	0,00	0,00	0,00	0,00	0,00	0,00	0,00	0,00
Infraestruturas	0,00	0,00	0,00	0,00	0,00	0,00	0,00	0,00	0,00	0,00	0,00
Património histórico, artístico e cultural	0,00	0,00	0,00	0,00	0,00	0,00	0,00	0,00	0,00	0,00	0,00
Ativos fixos em concessão em curso	0,00	0,00	0,00	0,00	0,00	0,00	0,00	0,00	0,00	0,00	0,00
Outros ativos fixos tangíveis											
Terrenos e recursos naturais	0,00	249 275,00	0,00	0,00	0,00	0,00	0,00	0,00	0,00	23 933,77	273 208,77
Edifícios e outras construções	0,00	747 825,00	0,00	0,00	0,00	0,00	0,00	0,00	0,00	46 311,72	794 136,72
Equipamento básico	0,00	155 193,48	0,00	0,00	0,00	0,00	0,00	0,00	0,00	4 651,86	159 845,34
Equipamento de transporte	0,00	53 237,48	0,00	0,00	0,00	0,00	0,00	0,00	0,00	41 667,25	94 904,73
Equipamento administrativo	0,00	19 637,07	0,00	0,00	0,00	0,00	0,00	0,00	0,00	73,80	19 710,87
Equipamentos biológicos	0,00	0,00	0,00	0,00	0,00	0,00	0,00	0,00	0,00	0,00	0,00
Outros	0,00	85 740,15	0,00	417,59	0,00	0,00	0,00	0,00	0,00	35 252,97	121 410,71
Ativos fixos tangíveis em curso	0,00	244 642,99	0,00	0,00	0,00	0,00	0,00	0,00	0,00	2 403 340,41	2 647 983,40
Total:	0,00	1 555 551,17	0,00	417,59	0,00	0,00	0,00	0,00	0,00	2 714 979,52	4 270 948,28

Município de Elvas

Ativos fixos tangíveis - Diminuições

RUBRICAS	Diminuições					
	Alienações a título oneroso	Transferência ou troca	Devolução ou reversão	Fusão, cisão, reestruturação	Outras	Total
Bens de domínio público, património histórico, artístico e cultural						
Terrenos e recursos naturais	0,00	0,00	0,00	0,00	-15 047,21	-15 047,21
Edifícios e outras construções	0,00	0,00	0,00	0,00	0,00	0,00
Infraestruturas	0,00	0,00	0,00	0,00	0,00	0,00
Património histórico, artístico e cultural	0,00	0,00	0,00	0,00	0,00	0,00
Outros	0,00	0,00	0,00	0,00	0,00	0,00
Bens de domínio público em curso	0,00	0,00	0,00	0,00	0,00	0,00
Ativos fixos em concessão						
Terrenos e recursos naturais	0,00	0,00	0,00	0,00	0,00	0,00
Edifícios e outras construções	0,00	0,00	0,00	0,00	0,00	0,00
Infraestruturas	0,00	0,00	0,00	0,00	0,00	0,00
Património histórico, artístico e cultural	0,00	0,00	0,00	0,00	0,00	0,00
Ativos fixos em concessão em curso	0,00	0,00	0,00	0,00	0,00	0,00
Outros ativos fixos tangíveis						
Terrenos e recursos naturais	-48 962,92	0,00	0,00	0,00	-18 762,92	-67 725,84
Edifícios e outras construções	0,00	0,00	0,00	0,00	-104 382,02	-104 382,02
Equipamento básico	0,00	0,00	0,00	0,00	-85 115,49	-85 115,49
Equipamento de transporte	-478 696,46	0,00	0,00	0,00	0,00	-478 696,46
Equipamento administrativo	0,00	0,00	0,00	0,00	-106 177,42	-106 177,42
Equipamentos biológicos	0,00	0,00	0,00	0,00	0,00	0,00
Outros	0,00	0,00	0,00	0,00	-10 118,60	-10 118,60
Ativos fixos tangíveis em curso	0,00	0,00	0,00	0,00	0,00	0,00
Total:	-527 659,38	0,00	0,00	0,00	-339 603,66	-867 263,04

Nota 7 - Custo de empréstimos obtidos

Informação no ANEXO III.

Nota 9 – Imparidade de ativos

Informação no ANEXO IV.

Nota 10 – Inventários

O custo de cada item de inventário é determinado através da média ponderada do seu custo inicial e do custo de itens semelhantes adquiridos durante o ano de 2022 – custo médio ponderado. De seguida apresenta-se o quadro com a informação dos valores da conta de inventários e os movimentos do período.

Município de Elvas

Ano: 2022

(designação da autarquia local)

(unidade: EUR)

Movimentos	Mercadorias	Matérias-primas subsidiárias e de consumo
Existências Iniciais	0,00	542.416,00
Compras	0,00	171.512,95
Regularizações de Existências	0,00	10.814,17
Existências Finais	0,00	597.695,27
Custos no Exercício		127.047,85€

Nota 13 - Rendimento de transações com contraprestação

As notas têm por objetivo prescrever o tratamento contabilístico do rendimento proveniente de transações e acontecimentos que tenham uma contraprestação, destacando como aspeto principal a determinação do momento do reconhecimento.

O rendimento é reconhecido quando for provável que fluam para a entidade benefícios económicos futuros ou potencial de serviço e estes benefícios possam ser mensurados com fiabilidade. De seguida apresenta-se o detalhe destes rendimentos.

Rendimento de transações com contraprestações até 31/12/2022

TIPO DE RENDIMENTO		Rendimento do periodo reconhecido em		Quantias por receber		Adiantamentos recebidos
		Resultados	Patrimonio Liquido	Inicio do periodo	Final do periodo	
704	Taxas, multas e outras penalidades					
7041	Taxas	982,96 €	0,00 €	0,00 €	0,00 €	0,00 €
7043	Taxas especificas das autarquias locais	263 737,58 €	0,00 €	6 101,09 €	21 318,54 €	0,00 €
7044	Multas e outras penalidades	52 129,90 €	0,00 €	10 073,66 €	10 103,66 €	0,00 €
71	Vendas					
712	Produtos acabados e intermédios	25 355,58 €	0,00 €	510,80 €	220,50 €	0,00 €
713	Subprodutos, desperdícios, resíduos e refugos	16 695,00 €	0,00 €	0,00 €	0,00 €	0,00 €
72	Prestação de serviços					
7203	Serviços especificos das autarquias locais	1 439 676,25 €	0,00 €	360 940,43 €	368 436,43 €	0,00 €
7205	Concessões	232 582,54 €	0,00 €	0,00 €	0,00 €	0,00 €
7211	Aluguer de equipamentos	5 986,16 €	0,00 €	0,00 €	0,00 €	0,00 €
7212	Arrendamento	21 849,67 €	0,00 €	112 465,37 €	135 475,33 €	0,00 €
7299	Outros serviços	180 051,24 €	0,00 €	0,00 €	0,00 €	0,00 €
78	Outros rendimentos					
784	Ganhos em inventários	10 736,00 €	0,00 €	0,00 €	0,00 €	0,00 €
787	Rendimentos em investimentos não financeiros	1 188 285,69 €	0,00 €	0,00 €	0,00 €	0,00 €
7880	Outros rendimentos do Estado	30 333,56 €	0,00 €	0,00 €	0,00 €	0,00 €
7881	Correções relativas a períodos anteriores	54,67 €	0,00 €	0,00 €	0,00 €	0,00 €
7889	Outros não especificados	10 323,44 €	0,00 €	0,00 €	0,00 €	0,00 €
79	Juros, dividendos e outros rendimentos similares		0,00 €	0,00 €	0,00 €	0,00 €
79	Juros, dividendos e outros rendimentos similares	13 463,09 €	0,00 €	0,00 €	0,00 €	0,00 €
	TOTAL	3 492 243,33 €				

Nota 14 - Rendimento de transações sem contraprestação

As transações sem contraprestação subdividem-se em impostos e transferências. Os impostos são benefícios económicos ou potencial de serviço obrigatoriamente pagos ou a pagar a entidades públicas, de acordo com disposições legais adequadas, criadas para proporcionar rendimento às administrações públicas. As transferências são influxos de benefícios económicos futuros ou potencial de serviço provenientes de transações sem contraprestação que não sejam impostos.

De seguida apresenta-se o detalhe destes rendimentos.

Rendimento de transações sem contraprestações até 31/12/2022

TIPO DE RENDIMENTO		Rendimento do período reconhecido em		Quantias por receber		Adiantamentos recebidos
		Resultados	Património Líquido	Início do período	Final do período	
701	Impostos Diretos					
70103	Derrama	94 768,46 €	0,00 €	0,00 €	0,00 €	0,00 €
70105	Imposto municipal sobre imóveis	2 304 694,88 €	0,00 €	0,00 €	0,00 €	0,00 €
70199	Outros	541 426,92 €	0,00 €	0,00 €	0,00 €	0,00 €
702	Impostos Indiretos					
70208	Impostos indiretos específicos das autarquias locais	5 046,12 €	0,00 €	0,00 €	0,00 €	0,00 €
70210	Imposto municipal sobre as transmissões onerosas de imóveis	990 672,23 €	0,00 €	0,00 €	0,00 €	0,00 €
75	Transferências e subsídios correntes obtidos					
75111	Estado	12 973 289,61 €	0,00 €	0,00 €	0,00 €	0,00 €
75112	Serviços e Fundos Autónomos	204,00 €	0,00 €	0,00 €	0,00 €	0,00 €
75113	Administração Local	123 466,64 €	0,00 €	0,00 €	0,00 €	0,00 €
75119	Outras entidades	40 418,56 €	0,00 €	0,00 €	0,00 €	0,00 €
7514	Resto do Mundo	172 010,16 €	0,00 €	0,00 €	0,00 €	0,00 €
7519	Outras entidades	69 000,00 €	0,00 €	0,00 €	0,00 €	0,00 €
752	Subsídios correntes	20 000,00 €				
76	Reversões					
763	De provisões	49 516,67 €	0,00 €	0,00 €	0,00 €	0,00 €
7883	Imputação de subsídios e transferências para investimentos	2 541 907,60 €	0,00 €	0,00 €	0,00 €	0,00 €
	TOTAL	19 926 421,85 €				

Nota 15 - Provisões, passivos contingentes e ativos contingentes

Relativamente aos diversos processos judiciais que se encontram em curso, instaurados por outras entidades, após reapreciação jurídica para efeitos de prestação anual das contas, foi ajustada a provisão para outros riscos e encargos para € **170.559,77** que se estima suficiente para fazer face a eventuais indemnizações de processos onde existe um risco significativo de ocorrerem decisões desfavoráveis ao Município.

Não foram constituídas provisões para os restantes processos judiciais em curso, nomeadamente, interpostos por terceiros ao Município de Elvas, uma vez que o valor envolvido de indemnizações reclamadas é impossível de mensurar com suficiente fiabilidade.

O valor relevado nesta conta é para fazer face aos riscos existentes de exfluxos de recursos no futuro, associados aos seguintes processos judiciais:

Tribunal / Processo	Tipo	Valor
Provisão Dívida Água	-	1.594,28€
TAF de Castelo Branco Proc. 622/13.0BECTB	Ação Administrativa	104.495,49€
TAF de Castelo Branco Proc. 450/17.3BEBJA	Ação Administrativa	64.470,00€
Tribunal Administrativo do Círculo de Lisboa	Ação Administrativa	260,61€
TOTAL		170.820,38€

Desta forma o município considerou pertinente a manutenção do valor já colocado na conta provisões, não tendo sido efetuada nenhuma reversão resultante da decisão do processo.

Nota 17 – Acontecimentos após a data de relato

APROVAÇÃO CANDIDATURA AO FINANCIAMENTO PARA A CONSTRUÇÃO DOS 60 FOGOS DA QUINTA DOS ARCOS

Na sequência da execução da Estratégia Local de Habitação, foi aprovado por Assembleia Municipal de 31/03/2023, um contrato de financiamento no valor de 6.610.169,66 €, durante 28 anos, com o IRHU para fazer face ao investimento para a construção dos 60 fogos da quinta dos arcos – rendimento acessível.

Nota 18 – Instrumentos Financeiros

Categorias de Ativos e Passivos financeiros

Na data de relato, as principais categorias de ativos e passivos financeiros são como apresentadas abaixo:

Outros Ativos e Passivos Financeiros

Outros Ativos e Passivos Financeiros	Quantia Escriturada Bruta	Perdas por imparidades	Quantia Escriturada Líquido
Ativos Financeiros			
Clientes, utentes, contribuintes	396.351,37€		
Depósitos Bancários	7.010.736,58€		
Total	7.407.087,95€		
Passivos Financeiros			
Fornecedores	175.175,11€		
Fornecedores de investimento	6.341,22€		
Outros passivos Financeiros			
Total	181.516,33€		

Nota 19 – Benefícios dos Empregados

Benefícios dos Empregados

Descrição	2022
Remuneração Órgãos Autárquicos	530.303,63€
Remunerações do Pessoal	6.024.985,36€
Benefícios Pós-Emprego (Prémios para pensões)	1.103,48€
Encargos Remunerações e Encargos Sociais	1.628.586,35€
Outros Remunerações (Acidentes Trabalho, Despesas Saúde)	218.185,99€
TOTAL	8.403.164,81€

Nota 20 - Divulgações de partes relacionadas

O Município de Elvas detém os seguintes capitais próprios, em 2022, nas seguintes entidades:

ENTIDADES SOCIETÁRIAS

Valnor – detém 4,67 % - € 466.912 totalmente realizado e subscrito.

Águas de Lisboa e Vale do Tejo – detém 0,84 % - € 703.245,00 totalmente realizado e subscrito.

ENTIDADES NÃO SOCIETÁRIAS

CIMAA – Comunidade intermunicipal do Alto Alentejo – detém 11,56%

ANMP – Associação Nacional de Municípios Portugueses – 4.390,10€

InnovPlant Protect – detém 10% - 9.000,00 €

Entidades em que o município detém influência significativa tendo sido considerados os seguintes valores, retirados do passivo:

InnovPlant Protect	10%	De 237.876,56	23.787,65
Comunidade Intermunicipal Alto Alentejo	11,56%	De 340.633,95	39 377,28

Nota 23 - Outras Divulgações

Nesta nota efetua-se uma descrição mais detalhadas de algumas das rubricas do Balanço e Demonstração de Resultados, que não são desenvolvidas nas notas anteriores e que consideramos pertinente efetuar:

Estado e outros entes Públicos

No quadro abaixo evidenciam-se a discriminação do Estado e outros entes públicos de 2022.

Rubrica	2022	
	Ativo	Passivo
Retenções na fonte		
Trabalho dependente		39.138,28€
Trabalho independente		261,89€
Outras retenções		2.356,46€
IVA		
A pagar		22.508,02
A receber (a recuperar períodos anteriores)	20.995,74	
Contribuições para a Segurança Social ADSE		
CGA		1.956,94€
Segurança Social		26.063,81€
Subsistemas de Saúde		19.932,55€
Outras contribuições – Imposto de Selo		31,03€
Cofre Previdência F.A. Estado		53,47€
TOTAL	20.995,74 €	112.302,45 €

À data de 31/12/2022 o Município de Elvas não tem dívidas qualquer tipo de dívida à Autoridade Tributária, Segurança Social, Caixa Geral de Aposentações e ADSE.

Transferências e Subsídios Obtidos e Concedidos

Ver anexo VI e VII, respetivamente.

Fornecimentos e Serviços Externos

Rubrica	31/12/2022
Serviços de alojamento e de restauração - Outras	45,00 €
Tecnologias de informação e comunicação	830,25 €
Sinalização e trânsito	18 125,83 €
Estudos, pareceres e consultoria jurídica	12 962,50 €
Projetos e serviços de informática	28 544,24 €
Estudos e projetos de arquitetura e fiscalização de obras	9 349,25 €
Estudos de organização, económico-financeiros e de auditoria	28 949,28 €
Qualidade e segurança no trabalho	14 892,10 €
Organização de eventos	53 125,00 €
Formação ao pessoal	12 400,10 €
Trabalhos de impressão	36 554,18 €
Ensaio e Análises Técnicas	1 583,78 €
Outros	92 813,56 €
Saneamento Básico	82 848,89 €
Recolha e limpeza urbana	136 906,06 €
Tratamento de RSU's	718 873,18 €
Publicidade, comunicação e imagem	99 423,83 €
Vigilância e segurança	116 799,49 €
Contratos individuais por avença - Outros	35 211,81 €
De cobrança de impostos e taxas	96 252,91 €
De serviços financeiros	6 476,96 €
Edifícios	7 392,43 €
Conservação e repar.e Equipamento	27 161,52 €
Conservação e repar.e Equipamento - Máquinas OAD - Pneus	769,37 €
Conservação e repar.e Equipamento - Máquinas OAD - Manutenção	11 329,17 €
Conservação e reparação Viaturas OAD - Pneus	11 608,74 €
Conservação e reparação Viaturas OAD - Manutenção	76 517,85 €
Conservação e reparação Viaturas- Outras	184,50 €
Conservação e reparação de ativos fixos - Outros	13 108,90 €
Edifícios	110,43 €
Assistência Técnica Equipamentos - Máquinas OAD - Manutenção	84,70 €
Assistência Técnica Equipamentos - Outros	117 917,28 €
Assistência Técnica - Viaturas OAD - Manutenção	65,75 €

Outros	466,17 €
Espaços Verdes	96 779,54 €
Outros	2 389,95 €
Serviços Culturais e Recreativos	632 722,17 €
Ferramentas e utensílios de desgaste rápido	1 910,14 €
Materiais/Peças- Outros	1 722,00 €
Livros e documentação técnica	29 534,71 €
Material de escritório	3 502,00 €
Artigos para oferta e de publicidade e divulgação	23 909,46 €
Materiais de Desporto	694,66 €
Outros Materiais	43 112,02 €
Artigos de Higiene e Limpeza	903,89 €
Vestuário e artigos pessoais	9 646,71 €
Medicamentos e artigos para a saúde	2 752,26 €
Produtos químicos e de laboratórios	1 501,15 €
Outros materiais diversos de consumo	75 604,93 €
Eletricidade	581 071,41 €
Gasóleo - Máquinas e Viaturas	188 989,45 €
Gasóleo - Outros	16,70 €
Gasolina - Máquinas e Viaturas	6 596,51 €
Gasolina - Outros	30,00 €
Gás - Máquinas e Viaturas	2 196,00 €
Gás - Outros	30 047,26 €
Outros Combustíveis - Máquinas e Viaturas OAD	636,08 €
Outros Lubrificantes - Máquinas e Viaturas OAD	18,40 €
Água	97 210,60 €
Outros	23,50 €
Deslocações e estadas	8 071,40 €
Transporte escolar	180 815,25 €
Edifícios	21 076,00 €
Material de Transporte	137 835,44 €
Equipamento	307 530,89 €
Outros	532,24 €
Comunicações Fixas	7 989,00 €
Comunicações Móveis	7 402,15 €
Internet	21 829,76 €
Serviços Postais	9 084,23 €
Outros	12 215,13 €
Seguros - Máq. Viatura	19 609,73 €
Seguros - Outros	83 337,39 €
Contencioso e notariado	13 765,60 €
Despesas de representação dos serviços	3 214,48 €

Limpeza, higiene e conforto	50 917,20 €
Serviços desportivos	134,70 €
Serviços de Educação	70,00 €
Outros	15 268,84 €
Total	4 603 905,94

Diferimentos – Gastos a reconhecer

Diferimentos – Gastos a reconhecer

Conta	Descrição	Valor
28191	Seguros	16.636,18€
28192	Renda Prédios militares	593.516,00€
	Total	610.152,18€

Nestas contas registam-se os gastos que dizem respeito a anos seguintes.

Outros Rendimentos**Distribuição conta Outros Rendimentos**

Outros Rendimentos	Valor
Ganhos em inventários	10.736,00€
Rendimentos em Sinistros	7.158,94€
Rendimentos em Terrenos e Recursos Naturais	22.775,00€
Rendas Terrenos Concessionário Energia Elétrica EDP	1.158.351,75€
Rendimentos do Estado	30.333,56€
Correções relativas a períodos anteriores	54,67€
Imputação de subsídios e transferências para investimento	2.541.907,60€
Outros não especificados	10.323,44€
Total	3.781.640,96€

Outras contas a pagar**Outras contas a pagar – Passivo não corrente**

Conta	Descrição	Valor
27712	Cauções a pagar – serviços, fornecimentos e outros	83.059,57€
	Total	83.059,57€

Nesta rubrica estão refletidas cauções pecuniárias de fornecimentos de bens e serviços, a libertar nos anos seguintes.

Outras contas a pagar – Passivo corrente

Conta	Descrição	Valor
231	Retenções de Remunerações de Pessoal	1.044,61€
23801	Senhas de Presença	138,18€
23821	Outros Abonos	8,33€
27711	Cauções de Empreiteiros	802.445,36€
27221	Remunerações a liquidar	1.177.949,92€
272299	Energia, Gás, Comunicações, Serviços	193.771,63€
2785	Sindicatos	120,98€
278919	Operações de Tesouraria	12.394,47€
2789	Outros – Fundo de Apoio às Micro empresas	8.337,82€
Total		2.196.211,30€

Nestas rubricas registam-se as estimativas de gastos de Subsídios de Férias, férias e encargos de remunerações de 2022 a pagar em 2023, cauções de empreiteiros a libertar consoante receções definitivas de obras, faturas de energia, gás, comunicações e serviços pagas no mês de janeiro de 2023, assim como outros montantes de acordo com a descrição de cada conta.

Outros Gastos

Outros Gastos	Valor
Impostos e taxas	88.060,71€
Gastos em investimentos não financeiros	132.110,55€
Correções relativas a períodos anteriores	36.064,65€
Quotizações	47.783,76€
Outros	86.852,07€
Total	390.871,74€

Os valores de outros gastos de 2022 dizem respeito ao pagamento de taxas à Agência Portuguesa do Ambiente, ISQ – Instituto da Soldadura e Qualidade, Taxas Judiciais, Sociedade Portuguesa de Autores, assim como gastos em investimentos não financeiros que dizem respeito a abates de bens do inventário e alienações.

Outras variações no património líquido

Conta	Descrição	Valor
593111	Transferências e Subsídios de capital ao Estado	11.302.354,00€
593141	FEDER	23.241.491,73€
593142	Fundo Coesão	391.652,67€
593149	Outros – IPLB,	254.354,84€
5931131	Associações de Municípios	120.761,22€
59321112	Contratos-Programa - DGEST	1.899.448,88€
5932119005768	Subsídios ao investimento: UMIC – Agência para a Sociedade do Conhecimento	101.606,76€
5932119007048	Subsídios ao investimento: IAPMEI	3,07€
5932119007710	Subsídios ao investimento: IFDR	493.561,79€
5939111	Fundo de Equilíbrio Financeiro (FEF)	2.639.284,26€
5939112	Artigo 35.º, n.º 3 da lei n.º 73/2013	715.896,33€
Total		41.715.867,05€

Estas rubricas dizem respeito aos valores recebidos durante os anos transatos para subsídios ao investimento, revestindo rendimentos de capital. Serão imputados aos respetivos investimentos nos anos seguintes, de acordo com as taxas de depreciação de cada ativo.

Cauções e Garantias Bancárias

Quadro 27 - Garantias e cauções Pecuniárias

Garantias e Cauções Pecuniárias 2022		
Tipo	Valores Prestados	Valores Devolvidos
Empreitadas	135.737,78€	236.347,36€
Fornecimentos c/c	3.005,76€	55.250,64€
Cauções Diversas	873,30€	0,00€
TOTAL	291.598,00€	139.616,84€

Quadro 28 - Cauções não Pecuniárias

Cauções não Pecuniárias 2022		
	Cauções Prestadas	Cauções Devolvidas
Fornecedores de c/c	0,00€	32.722,10€
Fornecedores de imobilizado	0,00€	153.217,55€
Outros Credores	0,00€	0,00€
TOTAL	0,00€	185.939,65€

Anexo I – Caracterização da entidade

CARACTERIZAÇÃO DA ENTIDADE

Identificação da Entidade

a)	MUNICIPIO DE ELVAS	b) 2022
----	---------------------------	---------

1	NÚMERO DE IDENTIFICAÇÃO FISCAL: 501 272 968
---	--

2	ENDEREÇO POSTAL: RUA ISABEL MARIA PICÃO S/N 7350-953 ELVAS
	TELEFONE: 268 639 740

3	REGIME FINANCEIRO E OUTROS ELEMENTOS DE IDENTIFICAÇÃO: SNC-AP
---	--

4	NÚMERO DE ELEITORES 18.505 FONTE: Diário da Republica 2ª Série n.º 43 de 1 de março Mapa n.º1-A/2023
---	--

5	LEGISLAÇÃO (CONSTITUIÇÃO, ORGÂNICA E FUNCIONAMENTO, QUADRO APLICÁVEL):
---	---

6	ESTRUTURA ORGANIZACIONAL EFECTIVA		
	DATA DE APROVAÇÃO	DATA DE PUBLICAÇÃO	DIÁRIO DA REPÚBLICA
Estrutura Orgânica	28-04-2022	09-05-2022	Despacho 5615/2022
Mapa de Pessoal	09-11-2022	02-12-2022	Edital 155/2022
Reestruturação dos Serviços	28-04-2022	09-05-2022	Despacho 5615/2022

7	DESCRIÇÃO SUMÁRIA DAS ACTIVIDADES:
	Promover o desenvolvimento harmonioso e sustentado do Concelho, proporcionando a melhoria da qualidade de vida dos cidadãos

8	RECURSOS HUMANOS - IDENTIFICAÇÃO DO PRESIDENTE E DEMAIS MEMBROS DO ÓRGÃO EXECUTIVO E, QUANDO APLICÁVEL, DOS RESPONSÁVEIS PELA DIREÇÃO DA ENTIDADE:

Presidente: José António Rondão Almeida

Vice-Presidente: Anabela da Conceição Costa Tinta Fina Cartas

Vereadores: Tiago Joaquim Lopes Afonso

Cláudio Miguel Branca Monteiro

Paula Cristina Henriques Mota Calado

Hermenegildo José Durão Rodrigues

Vitória Júlia Damião Rita Branco

RESUMO (N.º DE MEMBROS DO ORGÃO EXECUTIVO)

Em regime de permanência	7
A meio tempo	0
Outros	0

9

ORGANIZAÇÃO CONTABILÍSTICA: BREVE DESCRIÇÃO DAS PRINCIPAIS CARACTERÍSTICAS DO SISTEMA

INFORMÁTICO UTILIZADO/EXISTENTE; DEMONSTRAÇÕES FINANCEIRAS INTERVALARES, QUANDO EXISTIREM; EXISTÊNCIA OU

NÃO DE DESCENTRALIZAÇÃO E, EM CASO AFIRMATIVO, BREVE DESCRIÇÃO DO SISTEMA UTILIZADO E DO MODO DE A

ARTICULAÇÃO COM A CONTABILIDADE CENTRAL:

Sistema de Normalização Contabilística – Administração Pública (SNC-AP); Sistema de Normalização Património (SNP); Sistema de Gestão de Stocks; Sistema de Inventariação e Cadastro (AIRC)

10

INDICADORES DE GESTÃO:

Fundo de Equilíbrio Municipal 2022	10.904.549,41
Fundo Social Municipal	508.087,00
Fundo de Financiamento Freguesias	0,00
Receitas Correntes Ano Anterior ao da gerência em apreciação	19.862.869,17
Despesas de investimento no ano anterior ao da gerência em apreciação	10.448.090,01
Despesas com Pessoal do Quadro	4.564.089,19
Despesas com Pessoal em qualquer outra situação	3.904,21

Dividas a Receber de Terceiros

543.472,11

11	ACÇÕES INSPECTIVAS:		
Identificação das ações inspetivas levadas a efeito por órgãos de controlo interno (IGF e IGAL), com incidência na gerência e nos 3 anos anteriores:			
Data da ação	Período Abrangido	Entidade	

12	INDICAÇÃO DA QUOTA PARTE DAS AMORTIZAÇÕES E ENCARGOS FINANCEIROS RESULTANTES DE EMPRÉSTIMOS CONTRAÍDOS PELAS ASSOCIAÇÕES DE MUNICIPIOS EM QUE A ENTIDADE PARTICIPE E OU EMP.P.MUNICIPAIS		
DESIGNAÇÃO:			UN.EUROS

13	SERVIÇOS MUNICIPALIZADOS:		
A Entidade tem Serviços Municipalizados?			NÃO
Se respondeu sim, especifique quais e indique os respetivos grupos:			

14	REGULAMENTOS/DIRECTIVAS INTERNAS		
A Entidade tem regulamentos/diretivas internas relativos às áreas contabilística, financeira e de controlo interno?			SIM
Se respondeu sim, especifique quais e indique, no caso de recurso a empresas de consultadoria ou auditoria, as áreas de atuação abrangidas:			-
Galvão, Nunes, Tavares & Associados, SROC, Lda.			
Normas de Controlo Interno			
Normas de Execução Orçamental			

15	DOCUMENTOS DE GESTÃO:		
	Data de Aprovação O.Executivo	Data de Aprovação O. Deliberativo	Observações
Grandes Opções Plano	09-11-2022	07-12-2022	GOP 2023

Orçamento	09-11-2022	07-12-2022	Orçamento 2023
Documentos P.Contas	13-04-2022	28-04-2022	Prestação de Contas 2021

16	OUTRA INFORMAÇÃO RELEVANTE:
----	-----------------------------

Anexo II – Organograma

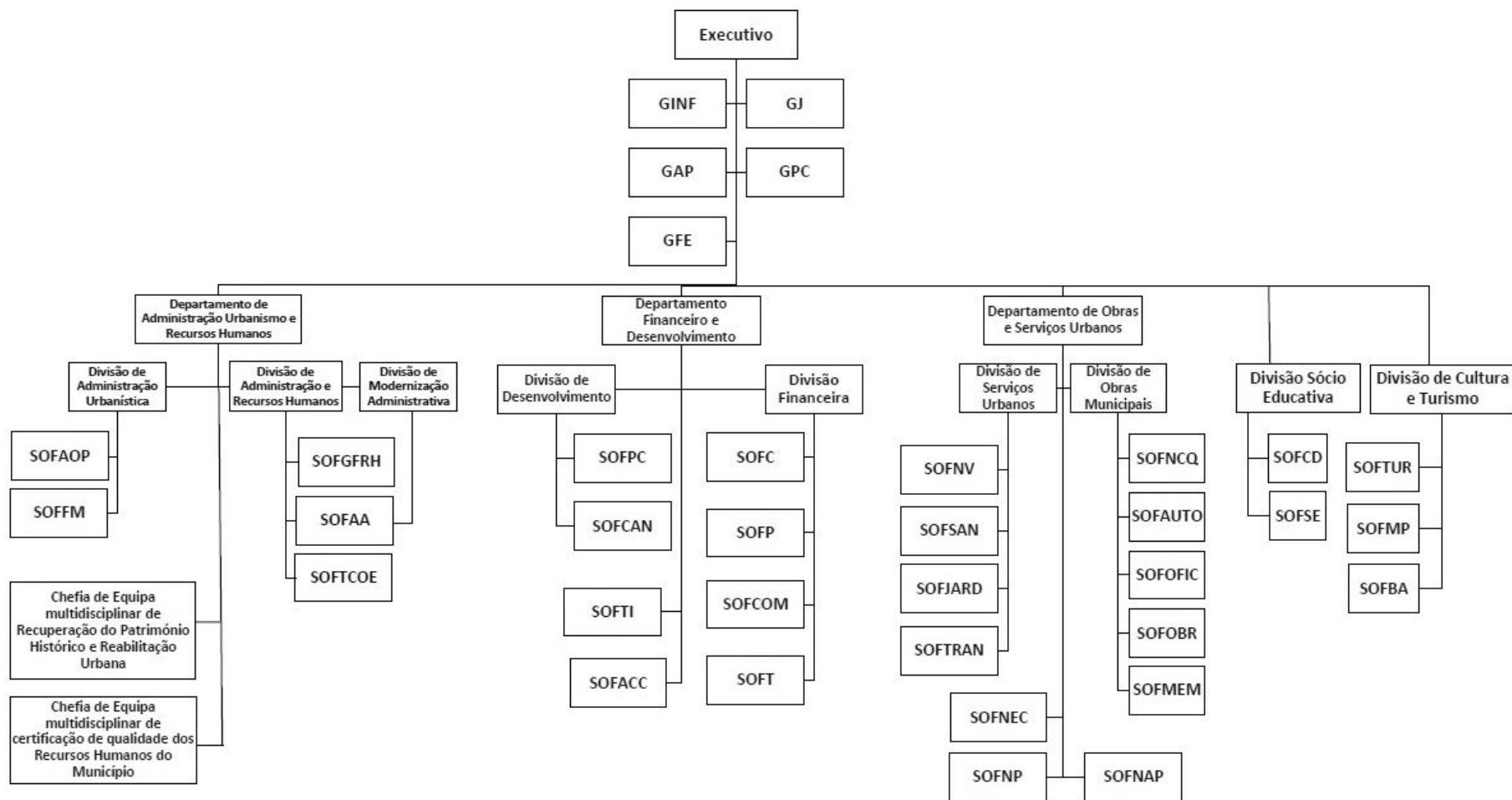

Anexo III – Empréstimos obtidos – empréstimos bancários

Anexo IV – Imparidade de ativos

Imparidade de Ativos

Classes	Quantia Bruta	Perdas por Imparidade Acumulada	Reversão de imparidades	Quantia Recuperável
Depósitos à ordem	6 303 232,70	0,00	0,00	6 303 232,70
Outros depósitos	688 731,49	0,00	0,00	688 731,49
Outros instrumentos financeiros a curto prazo	0,00	0,00	0,00	0,00
Devedores e credores por transferências, subsídios e empréstimos bonificados	467 101,10	0,00	0,00	467 101,10
Clientes, contribuintes e utentes	396 351,37	0,00	0,00	396 351,37
Fornecedores	175 175,11	0,00	0,00	175 175,11
Pessoal	1 191,12	0,00	0,00	1 191,12
Acionistas/sócios/associados	0,00	0,00	0,00	0,00
Outras contas a receber e a pagar	2 058 295,97	0,00	0,00	2 058 295,97
Inventários estratégicos e bens a transferir	0,00	0,00	0,00	0,00
Mercadorias	0,00	0,00	0,00	0,00
Matérias-primas, subsidiárias e de consumo	597 695,27	0,00	0,00	597 695,27
Produtos acabados e intermédios	0,00	0,00	0,00	0,00
Subprodutos, desperdícios, resíduos e refugos	0,00	0,00	0,00	0,00
Produtos e trabalhos em curso	0,00	0,00	0,00	0,00
Ativos biológicos	0,00	0,00	0,00	0,00
Adiantamentos por conta de compras	0,00	0,00	0,00	0,00
Investimentos financeiros	1 692 863,51	0,00	0,00	1 692 863,51
Propriedades de investimento	0,00	0,00	0,00	0,00
Ativos fixos tangíveis	84 575 674,90	0,00	0,00	84 575 674,90
Ativos intangíveis	241 046,38	0,00	0,00	241 046,38
Investimentos em curso	4 547 362,94	0,00	0,00	4 547 362,94
Ativos não correntes detidos para venda	0,00	0,00	0,00	0,00
Total:	101 744 721,86	0,00	0,00	101 744 721,86

Demonstrações orçamentais

1. Demonstração do desempenho orçamental

Município de Elvas

Demonstração do desempenho orçamental do período findo em 31 de Dezembro de 2022

Valores em €

RUBRICA RECEBIMENTOS	FONTES DE FINANCIAMENTO (n)						(n-1)
	RP	RG	UE	EMPR	FUNDOS ALHEIOS	TOTAL	
Saldo da gerência anterior	-169 296,70	0,00	2 001 662,39	0,00	1 096 403,83	2 928 769,52	2 416 245,45
Operações Orçamentais [1]	-169 296,70	0,00	2 001 662,39	0,00	0,00	1 832 365,69	1 345 217,60
Devolução do saldo oper. Orçamentais	0,00	0,00	0,00	0,00	0,00	0,00	0,00
Operações de tesouraria [A]	0,00	0,00	0,00	0,00	1 096 403,83	1 096 403,83	1 071 027,85
Recebimento do saldo devolvido por terceiras entidades	0,00	0,00	0,00	0,00	0,00	0,00	0,00
Receita corrente	20 822 465,97	0,00	216 868,10	0,00	0,00	21 039 334,07	19 862 869,17
R1 Receita Fiscal	3 979 101,04	0,00	0,00	0,00	0,00	3 979 101,04	4 341 063,46
R1.1 Impostos diretos	3 979 101,04	0,00	0,00	0,00	0,00	3 979 101,04	4 341 063,46
R1.2 Impostos indiretos	0,00	0,00	0,00	0,00	0,00	0,00	0,00
R2 Contribuições para sistemas de proteção social e subsistemas de saúde	0,00	0,00	0,00	0,00	0,00	0,00	0,00
R3 Taxas, multas e outras penalidades	331 288,12	0,00	0,00	0,00	0,00	331 288,12	340 654,52
R4 Rendimentos de propriedade	1 174 751,90	0,00	0,00	0,00	0,00	1 174 751,90	1 164 524,48
R5 Transferências e subsídios correntes	13 275 725,08	0,00	216 868,10	0,00	0,00	13 492 593,18	12 666 048,20
R5.1 Transferências correntes	13 275 725,08	0,00	216 868,10	0,00	0,00	13 492 593,18	12 666 048,20
R5.1.1 Administrações Públicas	13 275 725,08	0,00	216 868,10	0,00	0,00	13 492 593,18	12 666 048,20
R5.1.1.1 Administração Central - Estado Português	12 979 433,56	0,00	216 868,10	0,00	0,00	13 196 301,66	12 473 498,51
R5.1.1.2 Administração Central - Outras entidades	296 291,52	0,00	0,00	0,00	0,00	296 291,52	192 549,69
R5.1.1.3 Segurança Social	0,00	0,00	0,00	0,00	0,00	0,00	0,00
R5.1.1.4 Administração Regional	0,00	0,00	0,00	0,00	0,00	0,00	0,00
R5.1.1.5 Administração Local	0,00	0,00	0,00	0,00	0,00	0,00	0,00
R5.1.2 Exterior - U E	0,00	0,00	0,00	0,00	0,00	0,00	0,00
R5.1.3 Outras	0,00	0,00	0,00	0,00	0,00	0,00	0,00
R5.2 Subsídios correntes	0,00	0,00	0,00	0,00	0,00	0,00	0,00
R6 Venda de bens e serviços	1 829 656,66	0,00	0,00	0,00	0,00	1 829 656,66	1 154 603,02
R7 Outras receitas correntes	231 943,17	0,00	0,00	0,00	0,00	231 943,17	195 975,49
Receita de capital	1 109 330,84	0,00	2 185 892,92	0,00	0,00	3 295 223,76	7 775 293,53
R8 Venda de bens de investimento	39 170,00	0,00	0,00	0,00	0,00	39 170,00	5 400,00
R9 Transferências e subsídios de capital	1 034 417,00	0,00	2 185 892,92	0,00	0,00	3 220 309,92	7 753 199,86
R9.1 Transferências de capital	1 034 417,00	0,00	2 185 892,92	0,00	0,00	3 220 309,92	7 753 199,86
R9.1.1 Administrações Públicas	1 034 417,00	0,00	2 185 892,92	0,00	0,00	3 220 309,92	7 753 199,86
R9.1.1.1 Administração Central - Estado Português	1 034 417,00	0,00	2 185 892,92	0,00	0,00	3 220 309,92	7 753 199,86
R9.1.1.2 Administração Central - Outras entidades	0,00	0,00	0,00	0,00	0,00	0,00	0,00
R9.1.1.3 Segurança Social	0,00	0,00	0,00	0,00	0,00	0,00	0,00
R9.1.1.4 Administração Regional	0,00	0,00	0,00	0,00	0,00	0,00	0,00
R9.1.1.5 Administração Local	0,00	0,00	0,00	0,00	0,00	0,00	0,00
R9.1.2 Exterior - U E	0,00	0,00	0,00	0,00	0,00	0,00	0,00
R9.1.3 Outras	0,00	0,00	0,00	0,00	0,00	0,00	0,00
R9.2 Subsídios de capital	0,00	0,00	0,00	0,00	0,00	0,00	0,00
R10 Outras receitas de capital	35 743,84	0,00	0,00	0,00	0,00	35 743,84	16 693,67
R11 Reposições não abatidas aos pagamentos	36 495,19	0,00	0,00	0,00	0,00	36 495,19	0,15
Receita efetiva [2]	21 968 292,00	0,00	2 402 761,02	0,00	0,00	24 371 053,02	27 638 162,85
Receita não efetiva [3]	0,00	0,00	0,00	0,00	0,00	0,00	0,00
R12 Receita com ativos financeiros	0,00	0,00	0,00	0,00	0,00	0,00	0,00
R13 Receita com passivos financeiros	0,00	0,00	0,00	0,00	0,00	0,00	0,00
Soma [4]=[1]+[2]+[3]	21 798 995,30	0,00	4 404 423,41	0,00	0,00	26 203 418,71	28 983 380,45
Operações de tesouraria [B]	0,00	0,00	0,00	0,00	174 666,48	174 666,48	605 013,94

Município de Elvas

Demonstração do desempenho orçamental do período findo em 31 de Dezembro de 2022

Valores em €

RUBRICA PAGAMENTOS	FONTES DE FINANCIAMENTO (n)						(n-1)
	RP	RG	UE	EMPR	FUNDOS ALHEIOS	TOTAL	
Despesa corrente	16 179 351,08	0,00	278 396,15	0,00	0,00	16 457 747,23	16 702 924,75
D1 Despesas com o pessoal	8 310 830,23	0,00	42 750,01	0,00	0,00	8 353 580,24	8 532 888,39
D1.1 Remunerações Certas e Permanentes	6 483 337,85	0,00	42 750,01	0,00	0,00	6 526 087,86	6 582 142,68
D1.2 Abonos Variáveis ou Eventuais	119 137,88	0,00	0,00	0,00	0,00	119 137,88	143 838,64
D1.3 Segurança Social	1 708 354,50	0,00	0,00	0,00	0,00	1 708 354,50	1 806 907,07
D2 Aquisição de bens e serviços	5 545 570,03	0,00	235 646,14	0,00	0,00	5 781 216,17	5 658 918,48
D3 Juros e outros encargos	11 234,00	0,00	0,00	0,00	0,00	11 234,00	1 524,40
D4 Transferências e subsídios correntes	2 098 458,15	0,00	0,00	0,00	0,00	2 098 458,15	2 419 728,79
D4.1 Transferências correntes	2 098 458,15	0,00	0,00	0,00	0,00	2 098 458,15	2 419 728,79
D4.1.1 Administrações Públicas	581 761,47	0,00	0,00	0,00	0,00	581 761,47	591 410,72
D4.1.1.1 Administração Central - Estado Português	0,00	0,00	0,00	0,00	0,00	0,00	0,00
D4.1.1.2 Administração Central - Outras entidades	0,00	0,00	0,00	0,00	0,00	0,00	0,00
D4.1.1.3 Segurança Social	0,00	0,00	0,00	0,00	0,00	0,00	0,00
D4.1.1.4 Administração Regional	0,00	0,00	0,00	0,00	0,00	0,00	0,00
D4.1.1.5 Administração Local	581 761,47	0,00	0,00	0,00	0,00	581 761,47	591 410,72
D4.1.2 Entidades do setor não lucrativo	478 098,59	0,00	0,00	0,00	0,00	478 098,59	861 990,32
D4.1.3 Famílias	1 030 026,98	0,00	0,00	0,00	0,00	1 030 026,98	935 473,22
D4.1.4 Outras	8 571,11	0,00	0,00	0,00	0,00	8 571,11	30 854,53
D4.2 Subsídios correntes	0,00	0,00	0,00	0,00	0,00	0,00	0,00
D5 Outras despesas correntes	213 258,67	0,00	0,00	0,00	0,00	213 258,67	89 864,69
Despesa de capital	2 793 677,36	0,00	1 467 621,20	0,00	0,00	4 261 298,56	10 325 959,42
D6 Aquisição de bens de capital	2 685 064,29	0,00	1 467 621,20	0,00	0,00	4 152 685,49	10 008 846,51
D7 Transferência e subsídios de capital	108 613,07	0,00	0,00	0,00	0,00	108 613,07	317 112,91
D7.1 Transferências de capital	108 613,07	0,00	0,00	0,00	0,00	108 613,07	317 112,91
D7.1.1 Administrações Públicas	62 887,86	0,00	0,00	0,00	0,00	62 887,86	92 681,09
D7.1.1.1 Administração Central - Estado Português	0,00	0,00	0,00	0,00	0,00	0,00	0,00
D7.1.1.2 Administração Central - Outras entidades	0,00	0,00	0,00	0,00	0,00	0,00	0,00
D7.1.1.3 Segurança Social	0,00	0,00	0,00	0,00	0,00	0,00	0,00
D7.1.1.4 Administração Regional	0,00	0,00	0,00	0,00	0,00	0,00	0,00
D7.1.1.5 Administração Local	62 887,86	0,00	0,00	0,00	0,00	62 887,86	92 681,09
D7.1.2 Entidades do setor não lucrativo	45 725,21	0,00	0,00	0,00	0,00	45 725,21	224 431,82
D7.1.3 Famílias	0,00	0,00	0,00	0,00	0,00	0,00	0,00
D7.1.4 Outras	0,00	0,00	0,00	0,00	0,00	0,00	0,00
D7.2 Subsídios de capital	0,00	0,00	0,00	0,00	0,00	0,00	0,00
D8 Outras despesas de capital	0,00	0,00	0,00	0,00	0,00	0,00	0,00
Despesa efetiva [5]	18 973 028,44	0,00	1 746 017,35	0,00	0,00	20 719 045,79	27 028 884,17
Despesa não efetiva [6]	122 626,85	0,00	0,00	0,00	0,00	122 626,85	122 130,59
D9 Despesa com ativos financeiros	0,00	0,00	0,00	0,00	0,00	0,00	0,00
D10 Despesa com passivos financeiros	122 626,85	0,00	0,00	0,00	0,00	122 626,85	122 130,59
Soma [7]=[5]+[6]	19 095 655,29	0,00	1 746 017,35	0,00	0,00	20 841 672,64	27 151 014,76
Operações de tesouraria [C]	0,00	0,00	0,00	0,00	322 079,80	322 079,80	579 637,96
Saldo para a gerência seguinte	2 703 340,01	0,00	2 658 406,06	0,00	948 990,51	6 310 736,58	2 928 769,52
Operações orçamentais [8] = [4]-[7]	2 703 340,01	0,00	2 658 406,06	0,00	0,00	5 361 746,07	1 832 365,69
Operações de tesouraria [D]=[A]+[B]-[C]	0,00	0,00	0,00	0,00	948 990,51	948 990,51	1 096 403,83
Saldo global [2] - [5]	2 995 263,56	0,00	656 743,67	0,00	0,00	3 652 007,23	609 278,68
Despesa primária	18 961 794,44	0,00	1 746 017,35	0,00	0,00	20 707 811,79	27 027 359,77
Saldo corrente	4 643 114,89	0,00	-61 528,05	0,00	0,00	4 581 586,84	3 159 944,42
Saldo de capital	-1 684 346,52	0,00	718 271,72	0,00	0,00	-966 074,80	-2 550 665,89
Saldo primário	3 006 497,56	0,00	656 743,67	0,00	0,00	3 663 241,23	610 803,08
Receita total [1] + [2] + [3]	21 798 995,30	0,00	4 404 423,41	0,00	0,00	26 203 418,71	28 983 380,45
Despesa total [5] + [6]	19 095 655,29	0,00	1 746 017,35	0,00	0,00	20 841 672,64	27 151 014,76

2. Demonstração de execução orçamental da receita

Demonstração de Execução Orçamental da Receita

Ano: 2022

Município de Elvas

(designação da autarquia local)

Euros

Rúbrica	Descrição	Previsões corrigidas	Rec. p/ cobrar per. anteriores	Receitas liquidadas	Liquidações anuladas	Receitas cobradas brutas	Reembolsos e Restituições		Receitas cobradas líquidas			Rec. p/ cobrar final do período	Grau exec. orçamental	
							Emitidos	Pagos	Períodos anteriores	Período corrente	Total		Períodos anteriores	Período corrente
Receita corrente														
01	Impostos directos	3 811 610,08	0,00	4 651 429,53	672 328,49	4 651 161,52	672 060,48	672 060,48	0,00	3 979 101,04	3 979 101,04	0,00	0,000	104,394
0102	Outros	3 811 610,08	0,00	4 651 429,53	672 328,49	4 651 161,52	672 060,48	672 060,48	0,00	3 979 101,04	3 979 101,04	0,00	0,000	104,394
010202	Imposto municipal sobre imóveis	2 195 037,09	0,00	2 316 592,40	20 976,20	2 316 324,39	20 708,19	20 708,19	0,00	2 295 616,20	2 295 616,20	0,00	0,000	104,582
010203	Imposto único de circulação	502 549,40	0,00	545 788,42	2 516,03	545 788,42	2 516,03	2 516,03	0,00	543 272,39	543 272,39	0,00	0,000	108,103
010204	Imposto municipal sobre transm. onerosas imóveis	1 019 250,52	0,00	1 694 280,25	648 836,26	1 694 280,25	648 836,26	648 836,26	0,00	1 045 443,99	1 045 443,99	0,00	0,000	102,570
010205	Derrama	94 768,46	0,00	94 768,46	0,00	94 768,46	0,00	0,00	0,00	94 768,46	94 768,46	0,00	0,000	100,000
010207	Impostos abolidos	4,61	0,00	0,00	0,00	0,00	0,00	0,00	0,00	0,00	0,00	0,00	0,000	0,000
01020701	Contribuição autárquica	4,61	0,00	0,00	0,00	0,00	0,00	0,00	0,00	0,00	0,00	0,00	0,000	0,000
04	Taxas, multas e outras penalidades	347 380,82	31 422,20	346 683,24	14 976,02	335 356,38	4 106,26	4 068,26	0,00	331 288,12	331 288,12	31 879,30	0,000	95,367
0401	Taxas	285 553,76	21 318,54	290 297,60	12 469,63	279 972,03	2 601,16	2 581,16	0,00	277 390,87	277 390,87	21 775,64	0,000	97,141
040123	Taxas específicas das autarquias locais	285 553,76	21 318,54	290 297,60	12 469,63	279 972,03	2 601,16	2 581,16	0,00	277 390,87	277 390,87	21 775,64	0,000	97,141
04012302	Loteamentos e obras	196 617,94	14 736,55	184 053,89	2 172,50	183 831,39	1 950,00	1 930,00	0,00	181 901,39	181 901,39	14 736,55	0,000	92,515
04012303	Ocupação da via pública	2 314,18	0,00	2 711,07	601,16	2 711,07	601,16	601,16	0,00	2 109,91	2 109,91	0,00	0,000	91,173
04012310	Licença sobre ruído	50,00	-702,60	0,00	0,00	0,00	0,00	0,00	0,00	0,00	0,00	-702,60	0,000	0,000
04012399	Outras	86 571,64	7 284,59	103 532,64	9 695,97	93 429,57	50,00	50,00	0,00	93 379,57	93 379,57	7 741,69	0,000	107,864
0401239901	Taxa Depósito Ficha Técnica de Habitação (TDFTH)	295,70	202,80	175,00	0,00	175,00	0,00	0,00	0,00	175,00	175,00	202,80	0,000	59,182
0401239902	Taxa pela emissão do certificado de registo	539,10	0,00	193,75	0,00	193,75	0,00	0,00	0,00	193,75	193,75	0,00	0,000	35,940
0401239903	Taxa Gestão de Resíduos (TGR)	57 560,30	3 759,05	63 397,22	9 595,97	53 824,47	50,00	50,00	0,00	53 774,47	53 774,47	3 785,83	0,000	93,423
0401239906	Taxa de Publicidade	5,38	0,00	0,00	0,00	0,00	0,00	0,00	0,00	0,00	0,00	0,00	0,000	0,000
0401239999	Outras	28 171,16	3 322,74	39 766,67	100,00	39 236,35	0,00	0,00	0,00	39 236,35	39 236,35	3 753,06	0,000	139,278
0402	Multas e outras penalidades	61 827,06	10 103,66	56 385,64	2 506,39	55 384,35	1 505,10	1 487,10	0,00	53 897,25	53 897,25	10 103,66	0,000	87,174
040201	Juros de mora	18 681,04	8 282,89	10 481,44	83,29	10 398,15	0,00	0,00	0,00	10 398,15	10 398,15	8 282,89	0,000	55,662
040202	Juros compensatórios	2 533,87	0,00	2 533,86	0,00	2 533,86	0,00	0,00	0,00	2 533,86	2 533,86	0,00	0,000	100,000
040204	Coimas e penalidades por contra-ordenações	34 612,76	-66,32	38 613,04	1 880,10	38 238,04	1 505,10	1 487,10	0,00	36 750,94	36 750,94	-66,32	0,000	106,177
040299	Multas e penalidades diversas	5 999,39	1 887,09	4 757,30	543,00	4 214,30	0,00	0,00	0,00	4 214,30	4 214,30	1 887,09	0,000	70,245
05	Rendimentos da propriedade	1 166 403,07	0,00	1 175 390,00	638,10	1 174 751,90	0,00	0,00	0,00	1 174 751,90	1 174 751,90	0,00	0,000	100,716
0502	Juros-Sociedades financeiras	711,67	0,00	711,67	0,00	711,67	0,00	0,00	0,00	711,67	711,67	0,00	0,000	100,000
050201	Bancos e outras instituições financeiras	711,67	0,00	711,67	0,00	711,67	0,00	0,00	0,00	711,67	711,67	0,00	0,000	100,000
0507	Dividend.partic.lucros socied.quase-soc.nãofinanc.	12 751,42	0,00	12 751,42	0,00	12 751,42	0,00	0,00	0,00	12 751,42	12 751,42	0,00	0,000	100,000
050702	Empresas públicas municipais e intermunicipais	12 751,42	0,00	12 751,42	0,00	12 751,42	0,00	0,00	0,00	12 751,42	12 751,42	0,00	0,000	100,000
0510	Rendas	1 152 939,98	0,00	1 161 926,91	638,10	1 161 288,81	0,00	0,00	0,00	1 161 288,81	1 161 288,81	0,00	0,000	100,724
051099	Outros	1 152 939,98	0,00	1 161 926,91	638,10	1 161 288,81	0,00	0,00	0,00	1 161 288,81	1 161 288,81	0,00	0,000	100,724
05109901	EDP	1 149 665,92	0,00	1 158 989,85	638,10	1 158 351,75	0,00	0,00	0,00	1 158 351,75	1 158 351,75	0,00	0,000	100,756
0510990101	Renda de Concessão de Baixa Tensão	1 149 665,92	0,00	1 158 989,85	638,10	1 158 351,75	0,00	0,00	0,00	1 158 351,75	1 158 351,75	0,00	0,000	100,756
05109999	Outros	3 274,06	0,00	2 937,06	0,00	2 937,06	0,00	0,00	0,00	2 937,06	2 937,06	0,00	0,000	89,707
0510999901	Rendas de Espaços Públicos	337,00	0,00	0,00	0,00	0,00	0,00	0,00	0,00	0,00	0,00	0,00	0,000	0,000

Demonstração de Execução Orçamental da Receita

Ano: 2022

Município de Elvas

(designação da autarquia local)

Euros

Rúbrica	Descrição	Previsões corrigidas	Rec. p/ cobrar per. anteriores	Receitas líquidas	Liquidações anuladas	Receitas cobradas brutas	Reembolsos e Restituições		Receitas cobradas líquidas			Rec. p/ cobrar final do período	Grau exec. orçamental	
							Emitidos	Pagos	Períodos anteriores	Período corrente	Total		Períodos anteriores	Período corrente
Receita corrente														
051099999	Outras Rendas	2 937,06	0,00	2 937,06	0,00	2 937,06	0,00	0,00	0,00	2 937,06	2 937,06	0,00	0,000	100,000
06	Transferências correntes	13 000 740,22	119 863,79	15 938 851,01	2 391 747,94	13 492 593,18	0,00	0,00	7 330,00	13 485 263,18	13 492 593,18	174 373,68	0,056	103,727
0601	Sociedades e quase-sociedades não financeiras	1 000,00	0,00	1 940 646,34	1 940 646,34	0,00	0,00	0,00	0,00	0,00	0,00	0,00	0,000	0,000
060102	Privadas	1 000,00	0,00	1 940 646,34	1 940 646,34	0,00	0,00	0,00	0,00	0,00	0,00	0,00	0,000	0,000
06010201	Transferência Acordo AVT	1 000,00	0,00	1 940 646,34	1 940 646,34	0,00	0,00	0,00	0,00	0,00	0,00	0,00	0,000	0,000
0603	Administração central	12 999 740,22	119 863,79	13 998 204,67	451 101,60	13 492 593,18	0,00	0,00	7 330,00	13 485 263,18	13 492 593,18	174 373,68	0,056	103,735
060301	Estado	12 522 000,36	69 803,01	13 464 733,38	430 789,93	12 979 433,56	0,00	0,00	7 330,00	12 972 103,56	12 979 433,56	124 312,90	0,059	103,594
06030101	Fundo de Equilíbrio Financeiro	8 378 570,00	0,00	8 692 410,00	101 254,00	8 591 156,00	0,00	0,00	0,00	8 591 156,00	8 591 156,00	0,00	0,000	102,537
06030102	Fundo Social Municipal	508 087,00	0,00	508 087,00	0,00	508 087,00	0,00	0,00	0,00	508 087,00	508 087,00	0,00	0,000	100,000
06030103	Participação fixa no IRS	890 209,00	0,00	961 037,00	70 828,00	890 209,00	0,00	0,00	0,00	890 209,00	890 209,00	0,00	0,000	100,000
06030106	Transferências de Competências - Lei n.º50/2018	1 701 476,74	0,00	2 053 413,77	216 487,70	1 836 926,07	0,00	0,00	0,00	1 836 926,07	1 836 926,07	0,00	0,000	107,961
0603010602	Educação pré-escolar, Ensino Básico e Secundário	1 674 445,74	0,00	2 023 004,73	216 487,70	1 806 517,03	0,00	0,00	0,00	1 806 517,03	1 806 517,03	0,00	0,000	107,887
0603010603	Cultura - Castelo de Elvas	27 031,00	0,00	30 409,04	0,00	30 409,04	0,00	0,00	0,00	30 409,04	30 409,04	0,00	0,000	112,497
06030107	Participação no IVA - Art.º26 - A Lei 73/2013	93 266,41	0,00	93 266,41	0,00	93 266,41	0,00	0,00	0,00	93 266,41	93 266,41	0,00	0,000	100,000
06030199	Outras	950 391,21	69 803,01	1 156 519,20	42 220,23	1 059 789,08	0,00	0,00	7 330,00	1 052 459,08	1 059 789,08	124 312,90	0,771	110,740
0603019901	Apoios Alimentares - Art.º 33.º e 35.º	187 665,61	0,00	230 028,65	12 932,00	217 096,65	0,00	0,00	0,00	217 096,65	217 096,65	0,00	0,000	115,683
0603019902	Circuitos Especiais - Art.º 36.º	4 012,82	0,00	1 672,00	334,40	1 337,60	0,00	0,00	0,00	1 337,60	1 337,60	0,00	0,000	33,333
0603019903	Escola a Tempo Inteiro - Art.º 39.º	94 444,78	0,00	98 732,70	5 187,12	93 545,58	0,00	0,00	0,00	93 545,58	93 545,58	0,00	0,000	99,048
0603019904	Encargos das Instalações e conservação Art 46 e 67	345 848,00	0,00	377 368,50	0,00	377 368,50	0,00	0,00	0,00	377 368,50	377 368,50	0,00	0,000	109,114
0603019905	CPCJ	20 480,00	0,00	20 416,20	0,00	20 416,20	0,00	0,00	0,00	20 416,20	20 416,20	0,00	0,000	99,688
0603019999	Outras Transferências correntes	297 940,00	69 803,01	428 301,15	23 766,71	350 024,55	0,00	0,00	7 330,00	342 694,55	350 024,55	124 312,90	2,460	115,021
060306	Estado-Particip.comunit.projectos co-financiados	186 232,41	50 060,78	221 163,41	4 295,31	216 868,10	0,00	0,00	0,00	216 868,10	216 868,10	50 060,78	0,000	116,450
06030601	TOTAL Linha	11 669,00	0,00	15 938,78	4 295,31	11 643,47	0,00	0,00	0,00	11 643,47	11 643,47	0,00	0,000	99,781
0603060102	Turismo Literário de Elvas - Chave do Reino	11 669,00	0,00	15 938,78	4 295,31	11 643,47	0,00	0,00	0,00	11 643,47	11 643,47	0,00	0,000	99,781
06030603	Fundo de Solidariedade da União Europeia	65 658,41	0,00	65 658,41	0,00	65 658,41	0,00	0,00	0,00	65 658,41	65 658,41	0,00	0,000	100,000
0603060301	Apoio aos custos Publicos com combate COVID-19	65 658,41	0,00	65 658,41	0,00	65 658,41	0,00	0,00	0,00	65 658,41	65 658,41	0,00	0,000	100,000
06030604	Outros Programas	70 670,19	20 000,00	131 392,19	0,00	131 392,19	0,00	0,00	0,00	131 392,19	131 392,19	20 000,00	0,000	185,923
0603060401	EuroBec - Interreg V-A	47 959,19	0,00	47 959,19	0,00	47 959,19	0,00	0,00	0,00	47 959,19	47 959,19	0,00	0,000	100,000
0603060402	Programa de Sapadores Florestais	22 500,00	20 000,00	83 229,00	0,00	83 229,00	0,00	0,00	0,00	83 229,00	83 229,00	20 000,00	0,000	369,907
0603060404	Elvas Digital - Capacitação Institucional e Mod.Ad	7,00	0,00	0,00	0,00	0,00	0,00	0,00	0,00	0,00	0,00	0,00	0,000	0,000
0603060406	ICNF - Campanha de Apoio à identificação elect.ani	204,00	0,00	204,00	0,00	204,00	0,00	0,00	0,00	204,00	204,00	0,00	0,000	100,000
06030605	CIMAA	38 234,81	30 060,78	8 174,03	0,00	8 174,03	0,00	0,00	0,00	8 174,03	8 174,03	30 060,78	0,000	21,379
0603060503	Cultura em Rede	38 234,81	30 060,78	8 174,03	0,00	8 174,03	0,00	0,00	0,00	8 174,03	8 174,03	30 060,78	0,000	21,379
060307	Serviços e fundos autónomos	20 500,00	0,00	25 981,92	5 979,56	20 002,36	0,00	0,00	0,00	20 002,36	20 002,36	0,00	0,000	97,572
06030702	Instituto de Emprego e Formação Profissional	20 500,00	0,00	25 981,92	5 979,56	20 002,36	0,00	0,00	0,00	20 002,36	20 002,36	0,00	0,000	97,572
0603070201	Programas CEI, CEI+ e outros	20 500,00	0,00	25 981,92	5 979,56	20 002,36	0,00	0,00	0,00	20 002,36	20 002,36	0,00	0,000	97,572

Demonstração de Execução Orçamental da Receita

Ano: 2022

Município de Elvas

(designação da autarquia local)

Euros

Rúbrica	Descrição	Previsões corrigidas	Rec. p/ cobrar per. anteriores	Receitas liquidadas	Liquidações anuladas	Receitas cobradas brutas	Reembolsos e Restituições		Receitas cobradas líquidas			Rec. p/ cobrar final do período	Grau exec. orçamental	
							Emitidos	Pagos	Períodos anteriores	Período corrente	Total		Períodos anteriores	Período corrente
Receita corrente														
060308	Alentejo 2020	271 007,45	0,00	286 325,96	10 036,80	276 289,16	0,00	0,00	0,00	276 289,16	276 289,16	0,00	0,000	101,949
06030802	Requalificação do Largo dos Combatentes	1 694,00	0,00	1 693,68	0,00	1 693,68	0,00	0,00	0,00	1 693,68	1 693,68	0,00	0,000	99,981
06030815	Reab.e Adptação do Quartel do Assento a M.Arq.Etno	15 485,84	0,00	15 485,84	0,00	15 485,84	0,00	0,00	0,00	15 485,84	15 485,84	0,00	0,000	100,000
06030818	Qualif. das Zonas Industriais das Fontainhas/Gil	9,00	0,00	0,00	0,00	0,00	0,00	0,00	0,00	0,00	0,00	0,00	0,000	0,000
06030820	Centro de Valorização e Transferência de Tecnologia	13 343,97	0,00	13 343,97	0,00	13 343,97	0,00	0,00	0,00	13 343,97	13 343,97	0,00	0,000	100,000
06030821	Recuperação, Conser. e Valor. do Aq.Amoreira - 1ºF	122 504,89	0,00	138 769,22	10 036,80	128 732,42	0,00	0,00	0,00	128 732,42	128 732,42	0,00	0,000	105,083
06030826	Requalificação Av.14 de janeiro 2ª e 3ª Fase	8 174,00	0,00	8 051,57	0,00	8 051,57	0,00	0,00	0,00	8 051,57	8 051,57	0,00	0,000	98,502
06030827	Reabilitação do Antigo Lagar dos Lopes	109 254,75	0,00	108 981,68	0,00	108 981,68	0,00	0,00	0,00	108 981,68	108 981,68	0,00	0,000	99,750
06030829	Formação dos Trabalhadores em Funções Publicas	541,00	0,00	0,00	0,00	0,00	0,00	0,00	0,00	0,00	0,00	0,00	0,000	0,000
07	Venda de bens e serviços correntes	1 723 440,56	1 863 040,27	2 096 308,49	242 049,54	1 830 446,66	950,00	790,00	11 718,00	1 817 938,66	1 829 656,66	1 887 802,56	0,680	105,483
0701	Venda de bens	17 393,06	639 516,12	30 665,58	368,45	29 051,93	0,00	0,00	189,20	28 862,73	29 051,93	640 761,32	1,088	165,944
070103	Publicações e impressos	1 924,46	0,00	2 168,81	0,00	2 168,81	0,00	0,00	0,00	2 168,81	2 168,81	0,00	0,000	112,697
070107	Produtos alimentares e bebidas	100,00	0,00	0,00	0,00	0,00	0,00	0,00	0,00	0,00	0,00	0,00	0,000	0,000
070110	Desperdícios, resíduos e refugos	500,00	0,00	0,00	0,00	0,00	0,00	0,00	0,00	0,00	0,00	0,00	0,000	0,000
07011001	Sucata	500,00	0,00	0,00	0,00	0,00	0,00	0,00	0,00	0,00	0,00	0,00	0,000	0,000
070111	Produtos acabados e intermédios	2 825,60	220,50	2 605,10	0,00	1 359,90	0,00	0,00	189,20	1 170,70	1 359,90	1 465,70	6,696	41,432
070199	Outros	12 043,00	639 295,62	25 891,67	368,45	25 523,22	0,00	0,00	0,00	25 523,22	25 523,22	639 295,62	0,000	211,934
07019901	Emissão de Cartões (Par.Sub., Escolas, etc)	100,00	0,00	0,00	0,00	0,00	0,00	0,00	0,00	0,00	0,00	0,00	0,000	0,000
07019902	Fornecimento de Peças e Informações Escritas	100,00	0,00	0,00	0,00	0,00	0,00	0,00	0,00	0,00	0,00	0,00	0,000	0,000
07019999	Outras Vendas	11 843,00	639 295,62	25 891,67	368,45	25 523,22	0,00	0,00	0,00	25 523,22	25 523,22	639 295,62	0,000	215,513
0702	Serviços	1 505 985,27	391 861,02	1 857 263,39	236 566,57	1 626 204,04	460,00	300,00	8 722,92	1 617 181,12	1 625 904,04	386 813,80	0,579	107,384
070201	Aluguer de espaços e equipamentos	7 362,97	0,00	7 362,97	0,00	7 362,97	0,00	0,00	0,00	7 362,97	7 362,97	0,00	0,000	100,000
070208	Serv.sociais,recreativos,culturais e de desporto	344 996,43	18 236,39	363 433,71	10 096,61	353 697,10	360,00	300,00	0,00	353 397,10	353 397,10	18 236,39	0,000	102,435
07020801	Serviços sociais	74 967,50	2 325,00	90 118,41	2 367,61	87 810,80	60,00	0,00	0,00	87 810,80	87 810,80	2 325,00	0,000	117,132
07020802	Serviços recreativos	63 298,38	0,00	63 291,39	300,00	63 291,39	300,00	300,00	0,00	62 991,39	62 991,39	0,00	0,000	99,515
0702080299	Outros Serviços Recreativos	63 298,38	0,00	63 291,39	300,00	63 291,39	300,00	300,00	0,00	62 991,39	62 991,39	0,00	0,000	99,515
07020803	Serviços culturais	201 931,62	16 064,58	204 417,54	7 429,00	196 988,54	0,00	0,00	0,00	196 988,54	196 988,54	16 064,58	0,000	97,552
0702080399	Outros Serviços Culturais	201 931,62	16 064,58	204 417,54	7 429,00	196 988,54	0,00	0,00	0,00	196 988,54	196 988,54	16 064,58	0,000	97,552
07020804	Serviços desportivos	4 798,93	-153,19	5 606,37	0,00	5 606,37	0,00	0,00	0,00	5 606,37	5 606,37	-153,19	0,000	116,825
070209	Serviços específicos das autarquias	1 145 511,68	368 436,43	1 483 989,65	226 469,95	1 262 666,92	100,00	0,00	8 722,92	1 253 944,00	1 262 666,92	363 389,21	0,761	109,466
07020902	Resíduos sólidos	931 000,00	341 778,92	1 289 086,64	224 924,46	1 072 625,10	0,00	0,00	8 462,92	1 064 162,18	1 072 625,10	333 316,00	0,909	114,303
07020903	Transportes colectivos de pessoas e mercadorias	12 930,00	126,78	12 237,04	15,49	9 729,59	0,00	0,00	0,00	9 729,59	9 729,59	2 618,74	0,000	75,248
0702090302	Transportes Escolares	12 930,00	126,78	12 237,04	15,49	9 729,59	0,00	0,00	0,00	9 729,59	9 729,59	2 618,74	0,000	75,248
07020904	Trabalhos por conta de particulares	3 191,11	1 992,13	1 198,98	0,00	537,59	0,00	0,00	0,00	537,59	537,59	2 653,52	0,000	16,846
07020905	Cemitérios	41 467,33	0,00	43 714,11	1 350,00	42 364,11	0,00	0,00	0,00	42 364,11	42 364,11	0,00	0,000	102,163
07020906	Mercados e feiras	38 611,01	590,00	38 138,69	0,00	38 138,69	0,00	0,00	0,00	38 138,69	38 138,69	590,00	0,000	98,777

Demonstração de Execução Orçamental da Receita

Ano: 2022

Município de Elvas

(designação da autarquia local)

Euros

Rúbrica	Descrição	Previsões corrigidas	Rec. p/ cobrar per. anteriores	Receitas liquidadas	Liquidações anuladas	Receitas cobradas brutas	Reembolsos e Restituições		Receitas cobradas líquidas			Rec. p/ cobrar final do período	Grau exec. orçamental	
							Emitidos	Pagos	Períodos anteriores	Período corrente	Total		Períodos anteriores	Período corrente
Receita corrente														
07020907	Parques de estacionamento	92 308,95	660,00	94 918,15	180,00	94 658,15	100,00	0,00	260,00	94 398,15	94 658,15	840,00	0,282	102,263
07020999	Outros	26 003,28	23 288,60	4 696,04	0,00	4 613,69	0,00	0,00	0,00	4 613,69	4 613,69	23 370,95	0,000	17,743
070299	Outros	8 114,19	5 188,20	2 477,06	0,01	2 477,05	0,00	0,00	0,00	2 477,05	2 477,05	5 188,20	0,000	30,527
07029999	Outros	8 114,19	5 188,20	2 477,06	0,01	2 477,05	0,00	0,00	0,00	2 477,05	2 477,05	5 188,20	0,000	30,527
0703	Rendas	200 062,23	831 663,13	208 379,52	5 114,52	175 190,69	490,00	490,00	2 805,88	171 894,81	174 700,69	860 227,44	1,403	85,921
070301	Habitacões	168 932,83	696 187,80	180 523,34	4 133,52	156 912,82	490,00	490,00	2 555,88	153 866,94	156 422,82	716 154,80	1,513	91,082
07030101	Habitacão Social	168 932,83	696 187,80	180 523,34	4 133,52	156 912,82	490,00	490,00	2 555,88	153 866,94	156 422,82	716 154,80	1,513	91,082
070399	Outras	31 129,40	135 475,33	27 856,18	981,00	18 277,87	0,00	0,00	250,00	18 027,87	18 277,87	144 072,64	0,803	57,913
07039901	Rendas Comerciais	31 129,40	135 475,33	27 856,18	981,00	18 277,87	0,00	0,00	250,00	18 027,87	18 277,87	144 072,64	0,803	57,913
08	Outras receitas correntes	102 730,25	-39 890,00	256 715,58	120,00	231 943,17	0,00	0,00	23 804,92	208 138,25	231 943,17	-15 237,59	23,172	202,607
0801	Outras	102 730,25	-39 890,00	256 715,58	120,00	231 943,17	0,00	0,00	23 804,92	208 138,25	231 943,17	-15 237,59	23,172	202,607
080199	Outras	102 730,25	-39 890,00	256 715,58	120,00	231 943,17	0,00	0,00	23 804,92	208 138,25	231 943,17	-15 237,59	23,172	202,607
08019903	IVA reembolsado	100,00	0,00	0,00	0,00	0,00	0,00	0,00	0,00	0,00	0,00	0,00	0,000	0,000
08019905	Retribuição de Concessões	60 000,00	9 013,09	164 228,91	0,00	169 576,50	0,00	0,00	23 804,92	145 771,58	169 576,50	3 665,50	39,675	242,953
08019999	Diversas	42 630,25	-48 903,09	92 486,67	120,00	62 366,67	0,00	0,00	0,00	62 366,67	62 366,67	-18 903,09	0,000	146,297
Receita de capital														
09	Venda de bens de investimento	38 362,34	0,00	39 170,00	0,00	39 170,00	0,00	0,00	0,00	39 170,00	39 170,00	0,00	0,000	102,105
0901	Terrenos	23 025,00	0,00	22 775,00	0,00	22 775,00	0,00	0,00	0,00	22 775,00	22 775,00	0,00	0,000	98,914
090106	Admin.Pública-Admin.local-Continente	23 025,00	0,00	22 775,00	0,00	22 775,00	0,00	0,00	0,00	22 775,00	22 775,00	0,00	0,000	98,914
0902	Habitacões	116,67	0,00	0,00	0,00	0,00	0,00	0,00	0,00	0,00	0,00	0,00	0,000	0,000
090210	Famílias	116,67	0,00	0,00	0,00	0,00	0,00	0,00	0,00	0,00	0,00	0,00	0,000	0,000
0904	Outros bens de investimento	15 220,67	0,00	16 395,00	0,00	16 395,00	0,00	0,00	0,00	16 395,00	16 395,00	0,00	0,000	107,715
090401	Sociedades e quase-sociedades não financeiras	15 220,00	0,00	16 395,00	0,00	16 395,00	0,00	0,00	0,00	16 395,00	16 395,00	0,00	0,000	107,720
09040102	Maquinaria e equipamento	15 220,00	0,00	16 395,00	0,00	16 395,00	0,00	0,00	0,00	16 395,00	16 395,00	0,00	0,000	107,720
090406	Admin.Pública-Admin.local-Continente	0,67	0,00	0,00	0,00	0,00	0,00	0,00	0,00	0,00	0,00	0,00	0,000	0,000
09040601	Equipamento de transporte	0,67	0,00	0,00	0,00	0,00	0,00	0,00	0,00	0,00	0,00	0,00	0,000	0,000
10	Transferências de capital	2 917 999,72	42 537,20	3 389 808,30	169 498,38	3 326 221,57	105 911,65	105 911,65	0,00	3 220 309,92	3 220 309,92	42 537,20	0,000	110,360
1003	Administração central	2 917 999,72	42 537,20	3 389 808,30	169 498,38	3 326 221,57	105 911,65	105 911,65	0,00	3 220 309,92	3 220 309,92	42 537,20	0,000	110,360
100301	Estado	1 034 417,00	0,00	1 107 790,00	73 373,00	1 107 790,00	73 373,00	73 373,00	0,00	1 034 417,00	1 034 417,00	0,00	0,000	100,000
10030101	Fundo de Equilibrio Financeiro	930 952,00	0,00	930 952,00	0,00	930 952,00	0,00	0,00	0,00	930 952,00	930 952,00	0,00	0,000	100,000
10030105	Transferências de Capital	103 465,00	0,00	176 838,00	73 373,00	176 838,00	73 373,00	73 373,00	0,00	103 465,00	103 465,00	0,00	0,000	100,000
1003010501	Ad.Central do Est.-Art.º35 n.º3 da Lei n.º73/2013	103 465,00	0,00	176 838,00	73 373,00	176 838,00	73 373,00	73 373,00	0,00	103 465,00	103 465,00	0,00	0,000	100,000
100307	Estado-Particip.comunitária project.co-financiados	1 883 582,72	42 537,20	2 282 018,30	96 125,38	2 218 431,57	32 538,65	32 538,65	0,00	2 185 892,92	2 185 892,92	42 537,20	0,000	116,050
10030701	Alentejo 2020	1 740 486,54	42 537,20	2 138 935,12	96 125,38	2 075 348,39	32 538,65	32 538,65	0,00	2 042 809,74	2 042 809,74	42 537,20	0,000	117,370
1003070101	Requalificação da Banda 14 de Janeiro	49 511,87	0,00	49 511,87	0,00	49 511,87	0,00	0,00	0,00	49 511,87	49 511,87	0,00	0,000	100,000
1003070102	Requalificação do Largo dos Combatentes	0,00	0,00	0,00	0,00	0,00	0,00	0,00	0,00	0,00	0,00	0,00	0,000	0,000

Demonstração de Execução Orçamental da Receita

Ano: 2022

Município de Elvas

(designação da autarquia local)

Euros

Rúbrica	Descrição	Previsões corrigidas	Rec. p/ cobrar per. anteriores	Receitas liquidadas	Liquidações anuladas	Receitas cobradas brutas	Reembolsos e Restituições		Receitas cobradas líquidas			Rec. p/ cobrar final do período	Grau exec. orçamental	
							Emitidos	Pagos	Períodos anteriores	Período corrente	Total		Períodos anteriores	Período corrente
Receita de capital														
1003070103	Requalificação do Largo dos Terceiros	1 895,28	0,00	1 895,28	0,00	1 895,28	0,00	0,00	0,00	1 895,28	1 895,28	0,00	0,000	100,000
1003070104	Reabilitação do espaço Bal.Trem e Bal.do Príncipe	5 941,00	0,00	5 940,76	0,00	5 940,76	0,00	0,00	0,00	5 940,76	5 940,76	0,00	0,000	99,996
1003070106	Reabilitação do Espaço Público na Z.Envol.Muralhas	93,00	0,00	0,00	0,00	0,00	0,00	0,00	0,00	0,00	0,00	0,00	0,000	0,000
1003070107	Reabilitação da Parada do Castelo	5 191,00	0,00	5 190,55	0,00	5 190,55	0,00	0,00	0,00	5 190,55	5 190,55	0,00	0,000	99,991
1003070110	Reabilitação da Faceira da Cisterna	53 523,06	42 537,20	10 985,86	0,00	10 985,86	0,00	0,00	0,00	10 985,86	10 985,86	42 537,20	0,000	20,525
1003070112	Centro Comunitário da Boa-Fé	32,28	0,00	32,80	0,00	32,80	0,00	0,00	0,00	32,80	32,80	0,00	0,000	101,611
1003070114	Reab.e Adptação do Quartel do Assento a M.Arq.Etno	151 555,54	0,00	151 555,54	0,00	151 555,54	0,00	0,00	0,00	151 555,54	151 555,54	0,00	0,000	100,000
1003070115	Recuperação, Conser. e Valor. do Aq.Amoreira - 1ºF	696 180,53	0,00	723 702,10	63 586,73	660 115,37	0,00	0,00	0,00	660 115,37	660 115,37	0,00	0,000	94,820
1003070116	Projeto Inovador de Combate ao Insucesso Escolar	0,00	0,00	0,00	0,00	0,00	0,00	0,00	0,00	0,00	0,00	0,00	0,000	0,000
1003070117	Req. e Modernização da E.B. 2 3 de -S.Luzia	486,28	0,00	486,28	32 538,65	486,28	32 538,65	32 538,65	0,00	-32 052,37	-32 052,37	0,00	0,000	-6591,340
1003070118	Qualif. das Zonas Industriais das Fontainhas/Gil	75,00	0,00	0,00	0,00	0,00	0,00	0,00	0,00	0,00	0,00	0,00	0,000	0,000
1003070119	Req.Largo S.Domingos e Rua Mouzinho de Albuquerque	0,00	0,00	0,00	0,00	0,00	0,00	0,00	0,00	0,00	0,00	0,00	0,000	0,000
1003070120	Ampliação do Lar da Boa-Fé	160 481,44	0,00	160 481,44	0,00	160 481,44	0,00	0,00	0,00	160 481,44	160 481,44	0,00	0,000	100,000
1003070121	Centro de Valorização e Transferência de Tecnologia	285 342,54	0,00	698 089,59	0,00	698 089,59	0,00	0,00	0,00	698 089,59	698 089,59	0,00	0,000	244,650
1003070122	Requalificação da Av.14 de Janeiro	0,00	0,00	0,00	0,00	0,00	0,00	0,00	0,00	0,00	0,00	0,00	0,000	0,000
1003070123	Eficiência Energética no Jardim Municipal	0,00	0,00	0,00	0,00	0,00	0,00	0,00	0,00	0,00	0,00	0,00	0,000	0,000
1003070125	Reabilitação do Antigo Lagar dos Lopes	326 682,14	0,00	327 567,47	0,00	327 567,47	0,00	0,00	0,00	327 567,47	327 567,47	0,00	0,000	100,271
1003070126	Requalificação da Av. 14 de Janeiro 2ª e 3ª Fase	3 495,58	0,00	3 495,58	0,00	3 495,58	0,00	0,00	0,00	3 495,58	3 495,58	0,00	0,000	100,000
10030702	POSEUR	41 390,34	0,00	41 390,34	0,00	41 390,34	0,00	0,00	0,00	41 390,34	41 390,34	0,00	0,000	100,000
1003070202	Construção de emissários e est.elev. da Calçadinha	22 042,91	0,00	22 042,91	0,00	22 042,91	0,00	0,00	0,00	22 042,91	22 042,91	0,00	0,000	100,000
1003070203	Construção de emissários e est.elev. de Varche	19 347,43	0,00	19 347,43	0,00	19 347,43	0,00	0,00	0,00	19 347,43	19 347,43	0,00	0,000	100,000
10030704	Fundo de Solidariedade da União Europeia	101 692,84	0,00	101 692,84	0,00	101 692,84	0,00	0,00	0,00	101 692,84	101 692,84	0,00	0,000	100,000
1003070401	Apoio aos custos Públicos com combate COVID-19	101 692,84	0,00	101 692,84	0,00	101 692,84	0,00	0,00	0,00	101 692,84	101 692,84	0,00	0,000	100,000
10030705	Melhoria da Eficiência Energética - ITI	13,00	0,00	0,00	0,00	0,00	0,00	0,00	0,00	0,00	0,00	0,00	0,000	0,000
1003070501	Melhoria da Eficiência Energética nas Piscinas Mun	13,00	0,00	0,00	0,00	0,00	0,00	0,00	0,00	0,00	0,00	0,00	0,000	0,000
11	Activos financeiros	0,00	0,00	0,00	0,00	0,00	0,00	0,00	0,00	0,00	0,00	0,00	0,000	0,000
1106	Empréstimos a médio e longo prazos	0,00	0,00	0,00	0,00	0,00	0,00	0,00	0,00	0,00	0,00	0,00	0,000	0,000
110606	Admin.Pública-Admin.local-Continente	0,00	0,00	0,00	0,00	0,00	0,00	0,00	0,00	0,00	0,00	0,00	0,000	0,000
11060602	Empréstimo CGD 0279/Lagar dos Lopes	0,00	0,00	0,00	0,00	0,00	0,00	0,00	0,00	0,00	0,00	0,00	0,000	0,000
13	Outras receitas de capital	44 831,48	8 786,80	35 743,84	0,00	35 743,84	0,00	0,00	0,00	35 743,84	35 743,84	8 786,80	0,000	79,729
1301	Outras	44 831,48	8 786,80	35 743,84	0,00	35 743,84	0,00	0,00	0,00	35 743,84	35 743,84	8 786,80	0,000	79,729
130101	Indemnizações	15 945,74	8 786,80	7 158,94	0,00	7 158,94	0,00	0,00	0,00	7 158,94	7 158,94	8 786,80	0,000	44,896
130199	Outras	28 885,74	0,00	28 584,90	0,00	28 584,90	0,00	0,00	0,00	28 584,90	28 584,90	0,00	0,000	98,959
Outras receitas														
15	Reposições não abatidas nos pagamentos	36 495,19	0,00	36 495,19	0,00	36 495,19	0,00	0,00	0,00	36 495,19	36 495,19	0,00	0,000	100,000
1501	Reposições não abatidas nos pagamentos	36 495,19	0,00	36 495,19	0,00	36 495,19	0,00	0,00	0,00	36 495,19	36 495,19	0,00	0,000	100,000

Demonstração de Execução Orçamental da Receita

Ano: 2022

Município de Elvas

(designação da autarquia local)

Euros

Rúbrica	Descrição	Previsões corrigidas	Rec. p/ cobrar per. anteriores	Receitas liquidadas	Liquidações anuladas	Receitas cobradas brutas	Reembolsos e Restituições		Receitas cobradas líquidas			Rec. p/ cobrar final do período	Grau exec. orçamental	
							Emitidos	Pagos	Períodos anteriores	Período corrente	Total		Períodos anteriores	Período corrente
Outras receitas														
150101	Reposições não abatidas nos pagamentos	36 495,19	0,00	36 495,19	0,00	36 495,19	0,00	0,00	0,00	36 495,19	36 495,19	0,00	0,000	100,000
16	Saldo da gerência anterior	2 200 000,00	0,00	2 200 000,00	0,00	2 200 000,00	0,00	0,00	0,00	2 200 000,00	2 200 000,00	0,00	0,000	100,000
1601	Saldo orçamental	2 200 000,00	0,00	2 200 000,00	0,00	2 200 000,00	0,00	0,00	0,00	2 200 000,00	2 200 000,00	0,00	0,000	100,000
160101	Na posse do serviço	2 200 000,00	0,00	2 200 000,00	0,00	2 200 000,00	0,00	0,00	0,00	2 200 000,00	2 200 000,00	0,00	0,000	100,000
Total Receitas Correntes		20 152 305,00	1 974 436,26	24 465 377,85	3 321 860,09	21 716 252,81	677 116,74	676 918,74	42 852,92	20 996 481,15	21 039 334,07	2 078 817,95	0,213	104,189
Total Receitas de Capital		3 001 193,54	51 324,00	3 464 722,14	169 498,38	3 401 135,41	105 911,65	105 911,65	0,00	3 295 223,76	3 295 223,76	51 324,00	0,000	109,797
Total Outras Receitas		2 236 495,19	0,00	2 236 495,19	0,00	2 236 495,19	0,00	0,00	0,00	2 236 495,19	2 236 495,19	0,00	0,000	100,000
Total		25 389 993,73	2 025 760,26	30 166 595,18	3 491 358,47	27 353 883,41	783 028,39	782 830,39	42 852,92	26 528 200,10	26 571 053,02	2 130 141,95	0,169	104,483

ORGÃO EXECUTIVO

Em de de

.....

ORGÃO DELIBERATIVO

Em de de

.....

3. Demonstração de execução orçamental da despesa

Demonstração de Execução Orçamental da Despesa

Ano: 2022

Município de Elvas

(designação da autarquia local)

Euros

Código	Classif. Económica Despesa Designação	Despesas por pagar period. anteriores	Dotações corrigidas	Cativos/descativos	Compromissos	Obrigações	Despesas pagas líquidas de reposições			Compromissos a transitar	Obrigações por pagar	Grau de execução orçamental	
							Períodos anteriores	Período corrente	Total			Períodos anteriores	Período corrente
Despesa corrente													
01	Despesas com o pessoal	91 663,36	9 186 702,16	0,00	8 543 838,42	8 443 064,46	90 569,86	8 263 010,38	8 353 580,24	100 773,96	89 484,22	0,986	89,945
0101	Remunerações certas e permanentes	88 448,16	7 104 235,96	0,00	6 618 851,70	6 614 056,81	87 423,54	6 438 664,32	6 526 087,86	4 794,89	87 968,95	1,231	90,631
010101	Titulares órgãos soberania e memb. órgãos autárq.	6 820,94	227 792,96	0,00	218 217,92	218 217,92	6 820,94	204 084,04	210 904,98	0,00	7 312,94	2,994	89,592
010104	Pessoal quadros-Regime contrato individ. trabalho	74 519,72	5 052 129,27	0,00	4 659 187,42	4 659 187,42	73 495,10	4 513 526,88	4 587 021,98	0,00	72 165,44	1,455	89,339
01010401	Pessoal em Funções	74 162,38	4 996 598,27	0,00	4 634 904,09	4 634 904,09	73 137,76	4 490 951,43	4 564 089,19	0,00	70 814,90	1,464	89,880
01010402	Alterações obrigatórias de posicionamento remun.	21,05	25 451,00	0,00	19 341,04	19 341,04	21,05	17 969,45	17 990,50	0,00	1 350,54	0,083	70,604
01010404	Recrutamento de Pessoal para novos postos de trab.	336,29	30 080,00	0,00	4 942,29	4 942,29	336,29	4 606,00	4 942,29	0,00	0,00	1,118	15,313
010106	Pessoal contratado a termo	0,00	96 916,00	0,00	91 562,47	91 562,47	0,00	89 865,30	89 865,30	0,00	1 697,17	0,000	92,725
01010601	Pessoal em Funções	0,00	1,00	0,00	0,00	0,00	0,00	0,00	0,00	0,00	0,00	0,000	0,000
01010604	Recrutamento de Pessoal para novos postos de trab.	0,00	96 915,00	0,00	91 562,47	91 562,47	0,00	89 865,30	89 865,30	0,00	1 697,17	0,000	92,726
010107	Pessoal em regime de tarefa ou avença	0,00	52 805,00	0,00	38 311,18	38 311,18	0,00	38 311,18	38 311,18	0,00	0,00	0,000	72,552
010108	Pessoal aguardando aposentação	0,00	11 803,84	0,00	11 803,84	11 362,43	0,00	11 362,43	11 362,43	441,41	0,00	0,000	96,260
010109	Pessoal em qualquer outra situação	0,00	31 475,23	0,00	3 904,21	3 904,21	0,00	3 904,21	3 904,21	0,00	0,00	0,000	12,404
010111	Representação	2 586,64	93 990,00	0,00	84 211,84	84 211,84	2 586,64	78 984,38	81 571,02	0,00	2 640,82	2,752	84,035
010113	Subsidio de refeição	0,00	496 545,91	0,00	473 878,10	469 987,68	0,00	469 987,68	469 987,68	3 890,42	0,00	0,000	94,651
01011301	Pessoal dos quadros	0,00	478 310,53	0,00	455 642,72	455 642,72	0,00	455 642,72	455 642,72	0,00	0,00	0,000	95,261
01011302	Pessoal em qualquer outra situação	0,00	10 155,00	0,00	10 155,00	7 280,59	0,00	7 280,59	7 280,59	2 874,41	0,00	0,000	71,695
01011303	Membros dos órgãos autárquicos	0,00	8 080,38	0,00	8 080,38	7 064,37	0,00	7 064,37	7 064,37	1 016,01	0,00	0,000	87,426
010114	Subsídio de férias e de Natal	2 638,59	890 822,75	0,00	888 082,62	887 619,56	2 638,59	883 395,31	886 033,90	463,06	1 585,66	0,296	99,166
01011401	Pessoal dos quadros	2 638,59	878 687,75	0,00	875 947,62	875 947,62	2 638,59	872 490,03	875 128,62	0,00	819,00	0,300	99,295
01011402	Pessoal em qualquer outra situação	0,00	12 135,00	0,00	12 135,00	11 671,94	0,00	10 905,28	10 905,28	463,06	766,66	0,000	89,866
010115	Remunerações por doença e maternidade/paternidade	1 882,27	149 955,00	0,00	149 692,10	149 692,10	1 882,27	145 242,91	147 125,18	0,00	2 566,92	1,255	96,858
0102	Abonos variáveis ou eventuais	1 645,77	183 192,20	0,00	127 297,87	120 653,15	1 576,89	117 560,99	119 137,88	6 644,72	1 515,27	0,861	64,174
010202	Horas extraordinárias	23,51	27 000,00	0,00	7 001,79	7 001,79	23,51	6 728,99	6 752,50	0,00	249,29	0,087	24,922
010204	Ajudas de custo	0,00	6 000,00	0,00	4 645,97	2 381,82	0,00	2 381,82	2 381,82	2 264,15	0,00	0,000	39,697
010205	Abono para falhas	247,48	23 000,00	0,00	15 060,67	15 060,67	247,48	14 685,05	14 932,53	0,00	128,14	1,076	63,848
010206	Formação	0,00	1 000,00	0,00	0,00	0,00	0,00	0,00	0,00	0,00	0,00	0,000	0,000
010210	Subsídio de trabalho nocturno	122,36	8 000,00	0,00	8 000,00	5 702,76	122,36	5 525,25	5 647,61	2 297,24	55,15	1,529	69,066
010211	Subsídio de turno	962,34	70 000,00	0,00	52 422,09	52 422,09	962,34	50 793,48	51 755,82	0,00	666,27	1,375	72,562
010212	Indemnizações por cessação de funções	0,00	1,00	0,00	0,00	0,00	0,00	0,00	0,00	0,00	0,00	0,000	0,000
010213	Outros suplementos e prémios	290,08	48 191,20	0,00	40 167,35	38 084,02	221,20	37 446,40	37 667,60	2 083,33	416,42	0,459	77,704
01021302	Outros	290,08	48 191,20	0,00	40 167,35	38 084,02	221,20	37 446,40	37 667,60	2 083,33	416,42	0,459	77,704
0103	Segurança social	1 569,43	1 899 274,00	0,00	1 797 688,85	1 708 354,50	1 569,43	1 706 785,07	1 708 354,50	89 334,35	0,00	0,083	89,865
010301	Encargos com a saúde	0,00	255 396,00	0,00	218 672,53	164 259,78	0,00	164 259,78	164 259,78	54 412,75	0,00	0,000	64,316
010303	Subsídio familiar a criança e jovens	0,00	11 151,00	0,00	11 133,77	11 133,77	0,00	11 133,77	11 133,77	0,00	0,00	0,000	99,845
010304	Outras prestações familiares	0,00	1 800,00	0,00	0,00	0,00	0,00	0,00	0,00	0,00	0,00	0,000	0,000

Demonstração de Execução Orçamental da Despesa

Ano: 2022

Município de Elvas

(designação da autarquia local)

Euros

Código	Classif. Económica Despesa Designação	Despesas por pagar period. anteriores	Dotações corrigidas	Cativos/descativos	Compromissos	Obrigações	Despesas pagas líquidas de reposições			Compromissos a transitar	Obrigações por pagar	Grau de execução orçamental	
							Periodos anteriores	Período corrente	Total			Periodos anteriores	Período corrente
Despesa corrente													
010305	Contribuições para a segurança social	1 533,25	1 574 301,00	0,00	1 511 260,27	1 506 205,19	1 533,25	1 504 671,94	1 506 205,19	5 055,08	0,00	0,097	95,577
01030501	Assistência na doença dos funcionários públicos	1 533,25	63 486,00	0,00	33 233,53	32 138,29	1 533,25	30 605,04	32 138,29	1 095,24	0,00	2,415	48,208
01030502	Segurança social dos funcionários públicos	0,00	1 510 815,00	0,00	1 478 026,74	1 474 066,90	0,00	1 474 066,90	1 474 066,90	3 959,84	0,00	0,000	97,568
0103050201	Caixa Geral de Aposentações	0,00	709 181,00	0,00	676 392,74	676 392,74	0,00	676 392,74	676 392,74	0,00	0,00	0,000	95,377
0103050202	Regime Geral	0,00	801 634,00	0,00	801 634,00	797 674,16	0,00	797 674,16	797 674,16	3 959,84	0,00	0,000	99,506
010308	Outras pensões	0,00	1,00	0,00	0,00	0,00	0,00	0,00	0,00	0,00	0,00	0,000	0,000
010309	Seguros	36,18	56 625,00	0,00	56 622,28	26 755,76	36,18	26 719,58	26 755,76	29 866,52	0,00	0,064	47,187
01030901	Seguros acidentes trabalho doenças profissionais	36,18	56 625,00	0,00	56 622,28	26 755,76	36,18	26 719,58	26 755,76	29 866,52	0,00	0,064	47,187
02	Aquisição de bens e serviços	296 941,78	7 783 803,40	0,00	7 498 332,24	5 941 213,54	293 926,35	5 487 289,82	5 781 216,17	1 557 118,70	159 997,37	3,776	70,496
0201	Aquisição de bens	49 058,59	1 596 572,93	0,00	1 539 784,73	1 035 969,84	49 021,23	940 948,54	989 969,77	503 814,89	46 000,07	3,070	58,936
020101	Matérias-primas e subsidiárias	0,00	99 177,47	0,00	98 201,24	74 944,27	0,00	73 615,87	73 615,87	23 256,97	1 328,40	0,000	74,226
020102	Combustíveis e lubrificantes	12 788,17	357 761,78	0,00	353 522,52	255 376,60	12 788,17	228 058,34	240 846,51	98 145,92	14 530,09	3,574	63,746
02010201	Gasolina	450,23	18 792,00	0,00	17 333,40	12 209,75	450,23	11 455,99	11 906,22	5 123,65	303,53	2,396	60,962
02010202	Gasóleo	11 401,71	232 774,78	0,00	231 579,82	202 370,57	11 401,71	178 204,24	189 605,95	29 209,25	12 764,62	4,898	76,557
02010299	Outros	936,23	106 195,00	0,00	104 609,30	40 796,28	936,23	38 398,11	39 334,34	63 813,02	1 461,94	0,882	36,158
020104	Limpeza e higiene	750,00	22 488,00	0,00	22 415,36	22 415,36	750,00	21 665,36	22 415,36	0,00	0,00	3,335	96,342
020105	Alimentação-Refeições confeccionadas	25 441,26	515 583,00	0,00	514 022,89	295 481,19	25 441,26	253 514,41	278 955,67	218 541,70	16 525,52	4,934	49,170
020106	Alimentação-Géneros para confeccionar	0,00	7 130,00	0,00	6 277,84	4 797,75	0,00	4 797,75	4 797,75	1 480,09	0,00	0,000	67,290
020107	Vestuário e artigos pessoais	0,00	5 926,00	0,00	4 825,67	4 400,54	0,00	4 400,54	4 400,54	425,13	0,00	0,000	74,258
020108	Material de escritório	126,05	66 765,06	0,00	65 418,28	39 769,77	126,05	39 553,25	39 679,30	25 648,51	90,47	0,189	59,242
020109	Produtos químicos e farmacêuticos	0,00	25 621,00	0,00	23 791,31	2 353,54	0,00	223,07	223,07	21 437,77	2 130,47	0,000	0,871
020110	Produtos vendidos nas farmácias	0,00	1 200,00	0,00	181,31	181,31	0,00	171,71	171,71	0,00	9,60	0,000	14,309
020111	Material de consumo clínico	0,00	3 077,00	0,00	2 808,35	2 808,35	0,00	2 808,35	2 808,35	0,00	0,00	0,000	91,269
020112	Material de transporte-Peças	353,65	53 292,00	0,00	48 827,93	27 106,17	353,65	20 561,27	20 914,92	21 721,76	6 191,25	0,664	38,582
020113	Material de consumo hoteleiro	0,00	200,00	0,00	0,00	0,00	0,00	0,00	0,00	0,00	0,00	0,000	0,000
020114	Outro material-Peças	129,89	103 742,00	0,00	103 471,54	60 642,45	129,89	59 736,89	59 866,78	42 829,09	775,67	0,125	57,582
020115	Prémios, condecorações e ofertas	0,00	12 551,02	0,00	10 576,98	9 077,76	0,00	9 007,76	9 007,76	1 499,22	70,00	0,000	71,769
020117	Ferramentas e utensílios	0,00	2 450,00	0,00	2 252,08	2 252,08	0,00	2 252,08	2 252,08	0,00	0,00	0,000	91,922
020118	Livros e documentação técnica	0,00	300,00	0,00	217,62	217,62	0,00	217,62	217,62	0,00	0,00	0,000	72,540
020120	Material de educação, cultura e recreio	0,00	38 341,70	0,00	35 639,92	28 597,20	0,00	28 597,20	28 597,20	7 042,72	0,00	0,000	74,585
020121	Outros bens	9 469,57	280 966,90	0,00	247 333,89	205 547,88	9 432,21	191 767,07	201 199,28	41 786,01	4 348,60	3,357	68,253
0202	Aquisição de serviços	247 883,19	6 187 230,47	0,00	5 958 547,51	4 905 243,70	244 905,12	4 546 341,28	4 791 246,40	1 053 303,81	113 997,30	3,958	73,479
020201	Encargos das instalações	87 856,38	1 213 251,28	0,00	1 196 131,81	959 892,97	87 409,75	869 222,19	956 631,94	236 238,84	3 261,03	7,205	71,644
020202	Limpeza e higiene	1 251,78	74 907,67	0,00	74 592,32	55 782,35	1 251,78	54 387,69	55 639,47	18 809,97	142,88	1,671	72,606
020203	Conservação de bens	396,59	79 638,98	0,00	66 555,06	51 677,92	335,09	50 251,20	50 586,29	14 877,14	1 091,63	0,421	63,099
020204	Locação de edifícios	0,00	16 225,00	0,00	13 400,00	6 600,00	0,00	6 600,00	6 600,00	6 800,00	0,00	0,000	40,678

Demonstração de Execução Orçamental da Despesa

Ano: 2022

Município de Elvas

(designação da autarquia local)

Euros

Código	Classif. Económica Despesa Designação	Despesas por pagar period. anteriores	Dotações corrigidas	Cativos/descativos	Compromissos	Obrigações	Despesas pagas líquidas de reposições			Compromissos a transitar	Obrigações por pagar	Grau de execução orçamental	
							Periodos anteriores	Período corrente	Total			Periodos anteriores	Período corrente
Despesa corrente													
020205	Locação de material de informática	3 507,31	88 860,00	0,00	85 602,55	83 568,81	3 507,31	80 061,50	83 568,81	2 033,74	0,00	3,947	90,098
020206	Locação de material de transporte	0,00	137 073,00	0,00	135 757,76	111 056,79	0,00	111 056,79	111 056,79	24 700,97	0,00	0,000	81,020
020209	Comunicações	5 513,66	125 194,00	0,00	120 325,06	77 566,98	5 498,25	70 245,43	75 743,68	42 758,08	1 823,30	4,392	56,109
020210	Transportes	2 989,20	220 197,00	0,00	218 671,78	206 559,45	2 989,20	202 456,25	205 445,45	12 112,33	1 114,00	1,358	91,943
020211	Representação dos serviços	0,00	6 050,00	0,00	2 198,97	2 198,97	0,00	2 198,97	2 198,97	0,00	0,00	0,000	36,347
020212	Seguros	68,61	118 857,00	0,00	118 062,16	106 079,29	52,30	104 329,46	104 381,76	11 982,87	1 697,53	0,044	87,777
020213	Deslocações e estadas	76,00	6 736,00	0,00	748,75	748,75	76,00	672,75	748,75	0,00	0,00	1,128	9,987
020214	Estudos, pareceres, projectos e consultadoria	4 895,40	455 147,75	0,00	430 682,92	254 551,82	4 895,40	249 656,42	254 551,82	176 131,10	0,00	1,076	54,852
020215	Formação	2 111,40	17 376,00	0,00	17 349,80	13 446,50	2 111,40	9 115,00	11 226,40	3 903,30	2 220,10	12,151	52,457
020216	Seminários, exposições e similares	0,00	3 967,83	0,00	2 647,18	2 547,18	0,00	2 547,18	2 547,18	100,00	0,00	0,000	64,196
020217	Publicidade	11 723,35	119 926,71	0,00	114 565,31	99 730,51	11 723,35	82 196,85	93 920,20	14 834,80	5 810,31	9,775	68,539
020218	Vigilância e segurança	9 049,34	142 753,70	0,00	120 614,08	118 119,21	8 172,81	107 049,14	115 221,95	2 494,87	2 897,26	5,725	74,989
020219	Assistência técnica	2 779,92	88 084,00	0,00	77 700,30	48 483,87	2 775,73	43 465,35	46 241,08	29 216,43	2 242,79	3,151	49,345
020220	Outros trabalhos especializados	78 261,95	1 440 415,60	0,00	1 401 169,25	1 278 484,19	78 261,95	1 124 584,81	1 202 846,76	122 685,06	75 637,43	5,433	78,074
020224	Encargos de cobrança de receitas	0,00	119 984,00	0,00	119 980,00	96 252,91	0,00	96 252,91	96 252,91	23 727,09	0,00	0,000	80,221
020225	Outros serviços	37 402,30	1 712 584,95	0,00	1 641 792,45	1 331 895,23	35 844,80	1 279 991,39	1 315 836,19	309 897,22	16 059,04	2,093	74,740
03	Juros e outros encargos	0,00	33 797,43	0,00	21 509,00	11 234,00	0,00	11 234,00	11 234,00	10 275,00	0,00	0,000	33,239
0301	Juros da dívida pública	0,00	21 647,43	0,00	10 275,00	0,00	0,00	0,00	0,00	10 275,00	0,00	0,000	0,000
030103	Socied.financ.-Bancos e outras instit. financeiras	0,00	3 447,43	0,00	0,00	0,00	0,00	0,00	0,00	0,00	0,00	0,000	0,000
03010302	Empréstimos de médio e longo prazos	0,00	3 447,43	0,00	0,00	0,00	0,00	0,00	0,00	0,00	0,00	0,000	0,000
030105	Admin.pública-Admin.central-Estado	0,00	18 200,00	0,00	10 275,00	0,00	0,00	0,00	0,00	10 275,00	0,00	0,000	0,000
03010502	Empréstimos de médio e longo prazo	0,00	18 200,00	0,00	10 275,00	0,00	0,00	0,00	0,00	10 275,00	0,00	0,000	0,000
0305	Outros juros	0,00	12 150,00	0,00	11 234,00	11 234,00	0,00	11 234,00	11 234,00	0,00	0,00	0,000	92,461
030502	Outros	0,00	12 150,00	0,00	11 234,00	11 234,00	0,00	11 234,00	11 234,00	0,00	0,00	0,000	92,461
04	Transferências correntes	34 563,01	2 460 985,97	0,00	2 270 344,72	2 150 996,55	31 139,56	2 067 318,59	2 098 458,15	119 348,17	52 538,40	1,265	84,004
0401	Sociedades e quase sociedades não financeiras	807,27	10 363,00	0,00	8 840,95	8 629,61	748,77	7 822,34	8 571,11	211,34	58,50	7,225	75,483
040101	Públicas	0,00	50,00	0,00	0,00	0,00	0,00	0,00	0,00	0,00	0,00	0,000	0,000
04010101	Empresas públicas municipais e intermunicipais	0,00	50,00	0,00	0,00	0,00	0,00	0,00	0,00	0,00	0,00	0,000	0,000
040102	Privadas	807,27	10 313,00	0,00	8 840,95	8 629,61	748,77	7 822,34	8 571,11	211,34	58,50	7,260	75,849
0405	Administração local	4 800,00	722 074,58	0,00	608 523,74	588 418,25	2 000,00	579 761,47	581 761,47	20 105,49	6 656,78	0,277	80,291
040501	Continente	4 800,00	722 074,58	0,00	608 523,74	588 418,25	2 000,00	579 761,47	581 761,47	20 105,49	6 656,78	0,277	80,291
04050101	Municípios	0,00	5 385,00	0,00	5 384,37	0,00	0,00	0,00	0,00	5 384,37	0,00	0,000	0,000
04050102	Freguesias	2 800,00	678 044,28	0,00	575 255,01	575 250,59	0,00	568 784,26	568 784,26	4,42	6 466,33	0,000	83,886
04050104	Associações de municípios	0,00	4 578,00	0,00	1 085,84	0,00	0,00	0,00	0,00	1 085,84	0,00	0,000	0,000
04050108	Outros	2 000,00	34 067,30	0,00	26 798,52	13 167,66	2 000,00	10 977,21	12 977,21	13 630,86	190,45	5,871	32,222
0407	Instituições sem fins lucrativos	8 848,00	635 990,86	0,00	587 841,40	503 048,59	8 548,00	469 550,59	478 098,59	84 792,81	24 950,00	1,344	73,830

Demonstração de Execução Orçamental da Despesa

Ano: 2022

Município de Elvas

(designação da autarquia local)

Euros

Código	Classif. Económica Despesa Designação	Despesas por pagar period. anteriores	Dotações corrigidas	Cativos/descativos	Compromissos	Obrigações	Despesas pagas líquidas de reposições			Compromissos a transitar	Obrigações por pagar	Grau de execução orçamental	
							Períodos anteriores	Período corrente	Total			Períodos anteriores	Período corrente
Despesa corrente													
040701	Instituições sem fins lucrativos	8 848,00	635 990,86	0,00	587 841,40	503 048,59	8 548,00	469 550,59	478 098,59	84 792,81	24 950,00	1,344	73,830
0408	Famílias	20 107,74	1 092 557,53	0,00	1 065 138,63	1 050 900,10	19 842,79	1 010 184,19	1 030 026,98	14 238,53	20 873,12	1,816	92,461
040802	Outras	20 107,74	1 092 557,53	0,00	1 065 138,63	1 050 900,10	19 842,79	1 010 184,19	1 030 026,98	14 238,53	20 873,12	1,816	92,461
06	Outras despesas correntes	371,42	253 632,40	0,00	235 935,27	213 995,33	371,42	212 887,25	213 258,67	21 939,94	736,66	0,146	83,935
0602	Diversas	371,42	253 632,40	0,00	235 935,27	213 995,33	371,42	212 887,25	213 258,67	21 939,94	736,66	0,146	83,935
060201	Impostos e taxas	0,00	100,00	0,00	0,00	0,00	0,00	0,00	0,00	0,00	0,00	0,000	0,000
060203	Outras	371,42	253 532,40	0,00	235 935,27	213 995,33	371,42	212 887,25	213 258,67	21 939,94	736,66	0,146	83,968
06020301	Outras restituições	0,00	3 000,00	0,00	0,00	0,00	0,00	0,00	0,00	0,00	0,00	0,000	0,000
06020304	Serviços bancários	0,00	10 806,00	0,00	9 010,70	6 408,49	0,00	6 340,20	6 340,20	2 602,21	68,29	0,000	58,673
06020305	Outras	371,42	239 726,40	0,00	226 924,57	207 586,84	371,42	206 547,05	206 918,47	19 337,73	668,37	0,155	86,159
Despesa de capital													
07	Aquisição de bens de capital	24 701,75	5 278 834,27	0,00	4 974 600,15	4 162 852,18	21 073,25	4 131 612,24	4 152 685,49	811 747,97	10 166,69	0,399	78,268
0701	Investimentos	24 701,75	3 961 147,17	0,00	3 684 424,25	2 933 123,05	21 073,25	2 901 883,11	2 922 956,36	751 301,20	10 166,69	0,532	73,259
070101	Terrenos	0,00	8 630,00	0,00	0,00	0,00	0,00	0,00	0,00	0,00	0,00	0,000	0,000
070102	Habitacões	0,00	2 512 308,32	0,00	2 410 512,98	1 927 371,30	0,00	1 927 371,30	1 927 371,30	483 141,68	0,00	0,000	76,717
07010201	Construção	0,00	955 587,67	0,00	948 191,99	660 678,56	0,00	660 678,56	660 678,56	287 513,43	0,00	0,000	69,138
07010202	Aquisição	0,00	909 062,81	0,00	867 659,96	867 659,96	0,00	867 659,96	867 659,96	0,00	0,00	0,000	95,446
07010203	Reparação e beneficiação	0,00	647 657,84	0,00	594 661,03	399 032,78	0,00	399 032,78	399 032,78	195 628,25	0,00	0,000	61,612
070103	Edifícios	0,00	374 784,03	0,00	372 624,31	314 257,30	0,00	314 257,30	314 257,30	58 367,01	0,00	0,000	83,850
07010301	Instalações de serviços	0,00	35 139,92	0,00	33 343,83	32 527,92	0,00	32 527,92	32 527,92	815,91	0,00	0,000	92,567
07010302	Instalações desportivas e recreativas	0,00	51 102,83	0,00	50 855,66	39 596,22	0,00	39 596,22	39 596,22	11 259,44	0,00	0,000	77,483
07010305	Escolas	0,00	8 196,00	0,00	8 195,84	0,00	0,00	0,00	0,00	8 195,84	0,00	0,000	0,000
07010306	Lares de terceira idade	0,00	280 228,98	0,00	280 228,98	242 133,16	0,00	242 133,16	242 133,16	38 095,82	0,00	0,000	86,405
07010307	Outros	0,00	116,30	0,00	0,00	0,00	0,00	0,00	0,00	0,00	0,00	0,000	0,000
070104	Construções diversas	989,94	318 720,70	0,00	250 790,08	111 003,88	989,94	110 013,94	111 003,88	139 786,20	0,00	0,311	34,517
07010401	Viadutos, arruamentos e obras complementares	0,00	42 886,27	0,00	41 848,77	5 166,00	0,00	5 166,00	5 166,00	36 682,77	0,00	0,000	12,046
07010403	Estações de tratamento de águas residuais	0,00	100,00	0,00	0,00	0,00	0,00	0,00	0,00	0,00	0,00	0,000	0,000
07010404	Iluminação pública	0,00	90 762,87	0,00	86 585,68	46 575,35	0,00	46 575,35	46 575,35	40 010,33	0,00	0,000	51,315
07010405	Parques e jardins	0,00	26 989,00	0,00	26 688,57	26 688,57	0,00	26 688,57	26 688,57	0,00	0,00	0,000	98,887
07010406	Instalações desportivas e recreativas	0,00	13 450,00	0,00	10 247,13	10 247,13	0,00	10 247,13	10 247,13	0,00	0,00	0,000	76,187
07010409	Sinalização e trânsito	989,94	64 576,00	0,00	64 305,19	3 526,01	989,94	2 536,07	3 526,01	60 779,18	0,00	1,533	3,927
07010413	Outros	0,00	79 956,56	0,00	21 114,74	18 800,82	0,00	18 800,82	18 800,82	2 313,92	0,00	0,000	23,514
070106	Material de transporte	6 315,11	257 874,53	0,00	216 845,85	166 417,85	6 315,11	160 102,74	166 417,85	50 428,00	0,00	2,449	62,086
07010601	Recolha de resíduos	0,00	57 817,78	0,00	57 814,26	19 069,26	0,00	19 069,26	19 069,26	38 745,00	0,00	0,000	32,982
07010602	Outro	6 315,11	200 056,75	0,00	159 031,59	147 348,59	6 315,11	141 033,48	147 348,59	11 683,00	0,00	3,157	70,497
070107	Equipamento de informática	0,00	32 686,00	0,00	31 160,90	20 681,23	0,00	19 457,38	19 457,38	10 479,67	1 223,85	0,000	59,528

Demonstração de Execução Orçamental da Despesa

Ano: 2022

Município de Elvas

(designação da autarquia local)

Euros

Código	Classif. Económica Despesa Designação	Despesas por pagar períod. anteriores	Dotações corrigidas	Cativos/descativos	Compromissos	Obrigações	Despesas pagas líquidas de reposições			Compromissos a transitar	Obrigações por pagar	Grau de execução orçamental	
							Períodos anteriores	Período corrente	Total			Períodos anteriores	Período corrente
Despesa de capital													
070108	Software informático	5 614,92	102 238,94	0,00	100 682,30	100 682,30	1 986,42	95 067,38	97 053,80	0,00	3 628,50	1,943	92,985
070109	Equipamento administrativo	399,00	90 875,00	0,00	83 314,25	83 078,08	399,00	82 679,08	83 078,08	236,17	0,00	0,439	90,981
070110	Equipamento básico	11 382,78	241 194,65	0,00	198 654,49	189 792,02	11 382,78	177 991,65	189 374,43	8 862,47	417,59	4,719	73,796
07011001	Equipamento de recolha de resíduos	7 909,52	68 447,00	0,00	67 940,27	67 036,22	7 909,52	59 126,70	67 036,22	904,05	0,00	11,556	86,383
07011002	Outro	3 473,26	172 747,65	0,00	130 714,22	122 755,80	3 473,26	118 864,95	122 338,21	7 958,42	417,59	2,011	68,808
070111	Ferramentas e utensílios	0,00	21 225,00	0,00	19 839,09	19 839,09	0,00	14 942,34	14 942,34	0,00	4 896,75	0,000	70,400
070112	Artigos e objectos de valor	0,00	600,00	0,00	0,00	0,00	0,00	0,00	0,00	0,00	0,00	0,000	0,000
070115	Outros investimentos	0,00	10,00	0,00	0,00	0,00	0,00	0,00	0,00	0,00	0,00	0,000	0,000
0702	Locação financeira	0,00	176 220,00	0,00	150 700,00	150 700,00	0,00	150 700,00	150 700,00	0,00	0,00	0,000	85,518
070202	Habitacões	0,00	176 220,00	0,00	150 700,00	150 700,00	0,00	150 700,00	150 700,00	0,00	0,00	0,000	85,518
0703	Bens de domínio público	0,00	1 141 467,10	0,00	1 139 475,90	1 079 029,13	0,00	1 079 029,13	1 079 029,13	60 446,77	0,00	0,000	94,530
070302	Edifícios	0,00	300,00	0,00	0,00	0,00	0,00	0,00	0,00	0,00	0,00	0,000	0,000
07030205	Escolas	0,00	300,00	0,00	0,00	0,00	0,00	0,00	0,00	0,00	0,00	0,000	0,000
070303	Outras construções e infraestruturas	0,00	22 050,75	0,00	21 920,17	21 920,17	0,00	21 920,17	21 920,17	0,00	0,00	0,000	99,408
07030301	Viadutos, arruamentos e obras complementares	0,00	22 050,75	0,00	21 920,17	21 920,17	0,00	21 920,17	21 920,17	0,00	0,00	0,000	99,408
07030313	Outros	0,00	0,00	0,00	0,00	0,00	0,00	0,00	0,00	0,00	0,00	0,000	0,000
070305	Bens do património histórico, artístico e cultural	0,00	1 119 116,35	0,00	1 117 555,73	1 057 108,96	0,00	1 057 108,96	1 057 108,96	60 446,77	0,00	0,000	94,459
08	Transferências de capital	0,00	267 238,09	0,00	255 421,08	109 253,90	0,00	108 613,07	108 613,07	146 167,18	640,83	0,000	40,643
0805	Administração local	0,00	181 696,09	0,00	178 515,68	63 528,69	0,00	62 887,86	62 887,86	114 986,99	640,83	0,000	34,612
080501	Continente	0,00	181 696,09	0,00	178 515,68	63 528,69	0,00	62 887,86	62 887,86	114 986,99	640,83	0,000	34,612
08050102	Freguesias	0,00	500,00	0,00	0,00	0,00	0,00	0,00	0,00	0,00	0,00	0,000	0,000
08050104	Associações de municípios	0,00	2 281,75	0,00	0,00	0,00	0,00	0,00	0,00	0,00	0,00	0,000	0,000
08050108	Outros	0,00	178 914,34	0,00	178 515,68	63 528,69	0,00	62 887,86	62 887,86	114 986,99	640,83	0,000	35,150
0807	Instituições sem fins lucrativos	0,00	85 542,00	0,00	76 905,40	45 725,21	0,00	45 725,21	45 725,21	31 180,19	0,00	0,000	53,454
080701	Instituições sem fins lucrativos	0,00	85 542,00	0,00	76 905,40	45 725,21	0,00	45 725,21	45 725,21	31 180,19	0,00	0,000	53,454
10	Passivos financeiros	0,00	125 000,01	0,00	122 626,86	122 626,85	0,00	122 626,85	122 626,85	0,01	0,00	0,000	98,101
1006	Empréstimos a médio e longo prazos	0,00	125 000,01	0,00	122 626,86	122 626,85	0,00	122 626,85	122 626,85	0,01	0,00	0,000	98,101
100603	Socied.financ.-Bancos e outras instit. financeiras	0,00	125 000,01	0,00	122 626,86	122 626,85	0,00	122 626,85	122 626,85	0,01	0,00	0,000	98,101
Total Despesas Correntes		423 539,57	19 718 921,36	0,00	18 569 959,65	16 760 503,88	416 007,19	16 041 740,04	16 457 747,23	1 809 455,77	302 756,65	2,110	81,352
Total Despesas de Capital		24 701,75	5 671 072,37	0,00	5 352 648,09	4 394 732,93	21 073,25	4 362 852,16	4 383 925,41	957 915,16	10 807,52	0,372	76,932
Total Geral		448 241,32	25 389 993,73	0,00	23 922 607,74	21 155 236,81	437 080,44	20 404 592,20	20 841 672,64	2 767 370,93	313 564,17	1,721	80,365

ORGÃO EXECUTIVO

Em de de

.....

ORGÃO DELIBERATIVO

Em de de

.....

**4. Demonstração de execução do plano plurianual de investimento
(PPI)**

DPPI - Demonstração de Execução do Plano Plurianual de Investimentos

Município de Elvas

(designação da autarquia local)

Período: de 01-01-2022 a 31-12-2022

Euros

Objetivo	Número do Projeto	Designação do Projeto	Forma de Realização	Rubrica Orçamental	Fonte de Financiamento					Datas		Fase de Execução
					RG	RP	UE	EMPR	ND	Início	Fim	
[1]	[2]	[3]	[4]	[5]	[6]	[7]	[8]	[9]	[10]	[11]	[12]	[13]
01/001	2002/3.4	Qualificação de Espaços Verdes	O	D6		206 962,54				2002-01-01	2025-12-01	4
01/002	2002/10.2	Execução de Obra	E	D6		1 847 858,56				2014-01-01	2025-12-01	4
01/002	2003/24	Aquisição de Mobiliário Urbano	O	D6		332 258,58				2002-01-01	2025-12-01	5
01/004	2002/23.2	Grandes Conservações e Reparações	E	D6		1 275 782,38				2019-01-01	2025-12-01	4
01/004	2002/23.5	Equipamento	O	D6		37 270,60				2002-01-01	2025-12-01	4
01/004	2002/29	Aquisição de Mobiliário e Equipamento Administrativo	O	D6		297 734,08				2002-01-01	2025-12-01	4
01/004	2002/36	Equipamento de Segurança no Trabalho	O	D6		11 860,36				2002-01-01	2025-12-01	5
01/004	2002/210	Aquisição de Equipamento Informático	O	D6		409 888,59				2002-01-01	2025-12-01	4
01/004	2003/25	Aquisição e Conservação de Equipamento Audio-Visual	O	D6		127 117,75				2003-01-01	2025-12-01	4
01/004	2018/5.1	Execução de Obra	E	D6		200 100,00				2018-01-01	2025-12-01	5
01/004	2018/5.2	Equipamento e Mobiliário	O	D6		35 262,11				2018-01-01	2025-12-01	4
01/004	2019/1.1	Aquisição	O	D6		880 217,87				2019-01-01	2025-12-01	3
01/004	2019/1.2	Grandes Reparações	O	D6		760 820,48				2019-01-01	2025-12-01	3
01/004	2021/9	Aquisição de Maquinaria e Ferramentas	O	D6		16 918,57				2021-01-01	2025-12-01	4
01/004	2022/24	Aquisição de Edifícios	O	D6		10,00				2022-10-01	2025-12-01	0
02/001	2002/42	Conservação da Rede do Concelho	O	D6		14 668,04				2002-01-01	2025-12-01	5
02/002	2002/43	Reforço de Iluminação Pública	O	D6		477 205,39				2002-01-01	2025-12-01	4
02/003	2016/7.1.2	Execução de Obra	E	D6		309 969,87				2019-01-01	2025-12-01	5
02/003	2016/7.1.3	Equipamento	O	D6		175 423,43				2019-01-01	2025-12-01	5
02/003	2016/7.2.2	Execução de Obra	E	D6		28 004,01	158 689,37			2020-01-01	2025-12-01	5
02/003	2016/7.2.3	Equipamento	O	D6		14 843,61	84 113,78			2020-01-01	2025-12-01	4
03/001	2002/45	Aquisição de Terrenos	O	D6		27 105,00				2002-01-01	2025-12-01	5
03/001	2012/1.1	Execução de Obra	E	D6		349 093,32				2019-01-01	2025-12-01	2
03/001	2012/1.2	Grandes Reparações e Conservações	E	D6		481 655,42				2019-01-01	2025-12-01	2
03/001	2021/1.2	Equipamentos	O	D6		3 418,00				2021-01-01	2025-12-01	2
03/003	2002/55.1	Aquisição	O	D6		80 068,18				2002-01-01	2025-12-01	4
03/003	2021/8.1	Aquisição de Equipamento	O	D6		121 060,00				2021-01-01	2025-12-01	4
03/003	2021/8.2	Sinalética	O	D6		20 005,00				2021-01-01	2025-12-01	5
03/003	2022/22.1	Projetos	O	D6		50 001,00				2022-09-01	2023-12-01	0
03/003	2022/22.2	Execução de Obra	E	D6		1 050 000,00				2023-01-01	2025-12-01	0
03/003	2022/22.3	Equipamento	O	D6		50 000,00				2023-01-01	2025-12-01	1

DPPI - Demonstração de Execução do Plano Plurianual de Investimentos

Município de Elvas

(designação da autarquia local)

Período: de 01-01-2022 a 31-12-2022

Euros

Objetivo	Número do Projeto	Montante Previsto						Montante Executado			Nível de Execução Financeira Anual %	Nível de Execução Financeira Global %		
		Ano 2022	Períodos Futuros					Total	Anos Anteriores	Ano 2022				Total
			Ano 2023	Ano 2024	Ano 2025	Ano 2026	Anos Seguintes							
[1]	[2]	[14]	[15]	[16]	[17]	[18]	[19]	[20]= [14]+...+[19]	[21]	[22]	[23]= [21]+[22]	[24]= [22]/[14]*100	[25]=[23]/ ([20]+[21])*100	
01/001	2002/3.4	4 632,00	10 000,00	10 000,00	10 000,00	10 000,00		44 632,00	162 330,54	4 548,54	166 879,08	98,20	80,63	
01/002	2002/10.2	35 039,92	200 000,00	200 000,00	200 000,00	200 000,00		835 039,92	1 012 818,64	32 527,92	1 045 346,56	92,83	56,57	
01/002	2003/24	40 513,00	35 000,00	35 000,00	35 000,00	35 000,00		180 513,00	151 745,58		151 745,58	0,00	45,67	
01/004	2002/23.2	7 359,35	100 000,00	100 000,00	100 000,00	100 000,00		407 359,35	868 423,03	3 881,70	872 304,73	52,75	68,37	
01/004	2002/23.5	6 832,00	5 000,00	5 000,00	5 000,00	5 000,00		26 832,00	10 438,60	6 754,94	17 193,54	98,87	46,13	
01/004	2002/29	2 135,00	5 000,00	5 000,00	5 000,00	5 000,00		22 135,00	275 599,08	1 913,81	277 512,89	89,64	93,21	
01/004	2002/36	500,00	500,00	500,00	500,00	500,00		2 500,00	9 360,36		9 360,36	0,00	78,92	
01/004	2002/210	32 176,00	5 000,00	5 000,00	5 000,00	5 000,00		52 176,00	357 712,59	19 457,38	377 169,97	60,47	92,02	
01/004	2003/25	2 985,00	500,00	500,00	500,00	500,00		4 985,00	122 132,75	2 803,98	124 936,73	93,94	98,28	
01/004	2018/5.1	100,00	50 000,00	150 000,00				200 100,00				0,00	0,00	
01/004	2018/5.2	1 280,00	5 000,00	5 000,00	5 000,00	5 000,00		21 280,00	13 982,11	1 244,03	15 226,14	97,19	43,18	
01/004	2019/1.1	16 105,58	100 000,00	100 000,00	100 000,00	100 000,00		416 105,58	464 112,29	4 720,67	468 832,96	29,31	53,26	
01/004	2019/1.2	99 189,29	150 000,00	150 000,00	150 000,00	150 000,00		699 189,29	61 631,19	95 272,92	156 904,11	96,05	20,62	
01/004	2021/9	12 600,00	1 000,00	1 000,00	1 000,00	1 000,00		16 600,00	318,57	12 521,28	12 839,85	99,38	75,89	
01/004	2022/24	10,00						10,00				0,00	0,00	
02/001	2002/42	4 500,00	500,00	500,00	500,00	500,00		6 500,00	8 168,04		8 168,04	0,00	55,69	
02/002	2002/43	81 009,00	50 000,00	50 000,00	50 000,00	50 000,00		281 009,00	196 196,39	46 575,35	242 771,74	57,49	50,87	
02/003	2016/7.1.2	3 723,87	50 000,00	50 000,00	50 000,00	50 000,00		203 723,87	106 246,00		106 246,00	0,00	34,28	
02/003	2016/7.1.3	1 000,00	5 000,00	5 000,00	5 000,00	5 000,00		21 000,00	154 423,43		154 423,43	0,00	88,03	
02/003	2016/7.2.2	500,00	500,00	500,00	500,00	500,00		2 500,00	184 193,38		184 193,38	0,00	98,66	
02/003	2016/7.2.3	9 652,00						9 652,00	89 305,39	9 151,20	98 456,59	94,81	99,49	
03/001	2002/45	500,00	500,00	500,00	500,00	500,00		2 500,00	24 605,00		24 605,00	0,00	90,78	
03/001	2012/1.1	9 859,12	10 000,00	10 000,00	10 000,00	10 000,00		49 859,12	299 234,20		299 234,20	0,00	85,72	
03/001	2012/1.2	6 195,00						6 195,00	475 460,42		475 460,42	0,00	98,71	
03/001	2021/1.2	1 418,00	500,00	500,00	500,00	500,00		3 418,00				0,00	0,00	
03/003	2002/55.1	2 737,00	5 000,00	5 000,00	5 000,00	5 000,00		22 737,00	57 331,18	2 726,51	60 057,69	99,62	75,01	
03/003	2021/8.1	1 060,00	30 000,00	30 000,00	30 000,00	30 000,00		121 060,00		1 045,50	1 045,50	98,63	0,86	
03/003	2021/8.2	5,00	5 000,00	5 000,00	5 000,00	5 000,00		20 005,00				0,00	0,00	
03/003	2022/22.1	1,00	50 000,00					50 001,00				0,00	0,00	
03/003	2022/22.2		450 000,00	600 000,00				1 050 000,00				0,00	0,00	
03/003	2022/22.3			50 000,00				50 000,00				0,00	0,00	

DPPI - Demonstração de Execução do Plano Plurianual de Investimentos

Município de Elvas

(designação da autarquia local)

Período: de 01-01-2022 a 31-12-2022

Euros

Objetivo	Número do Projeto	Designação do Projeto	Forma de Realização	Rubrica Orçamental	Fonte de Financiamento					Datas		Fase de Execução
					RG	RP	UE	EMPR	ND	Início	Fim	
[1]	[2]	[3]	[4]	[5]	[6]	[7]	[8]	[9]	[10]	[11]	[12]	[13]
04/001	2003/30	Aquisição e execução de Parques Infantis	O	D6		8 091,37				2003-01-01	2025-12-01	5
04/001	2006/5	Aquisição de Equipamento Informático para as Escolas do Ensino Pré-Escolar do Concelho de Elvas	O	D6		27 258,40				2006-01-01	2025-12-01	5
04/001	2006/7.1	Equipamentos Didáticos, Mobiliários e Outros	O	D6		128 238,98				2006-01-01	2025-12-01	4
04/002	2002/62	Material e Equipamento	O	D6		180 473,97				2002-01-01	2025-12-01	5
04/002	2002/5006.2	Equipamentos Didáticos, Mobiliário e Outros	O	D6		209 814,89				2002-01-01	2025-12-01	4
04/002	2016/18.2	Execução de Obra	E	D6		1 640 993,29	4 922 979,86			2016-01-01	2025-12-01	4
04/002	2016/18.3	Mobiliário e Equipamento	O	D6		86 912,78	492 505,78			2018-01-01	2025-12-01	4
04/002	2018/1	Acesso à Escola E.B. n.º2 3 de Santa Luzia	E	D6		246 036,50				2018-01-01	2025-12-01	2
04/004	2020/2.6	Licenciamento de Software	O	D6		100,00				2020-01-01	2025-12-01	5
04/004	2020/2.15	Grandes Reparções	O	D6		6 100,00				2020-01-01	2025-12-01	5
04/004	2020/2.16	Equipamento Administrativo	O	D6		5 321,90				2020-01-01	2025-12-01	4
04/004	2020/2.17	Outro Equipamento	O	D6		900,00				2020-01-01	2020-12-31	4
04/004	2020/3.6	Licenciamento de Software	O	D6		2 500,00				2020-01-01	2025-12-01	5
04/004	2020/3.15	Grandes Reparções	O	D6		500,00				2020-01-01	2025-12-01	4
04/004	2020/3.16	Equipamento Administrativo	O	D6		8 047,00				2020-01-01	2025-12-01	5
04/004	2020/3.17	Outro Equipamento	O	D6		7 233,85				2020-01-01	2020-12-31	5
04/004	2020/4.6	Licenciamento de Software	O	D6		500,00				2020-01-01	2025-12-01	5
04/004	2020/4.15	Grandes Reparções	O	D6		500,00				2020-01-01	2025-12-01	5
04/004	2020/4.16	Equipamento Administrativo	O	D6		14 054,81				2020-01-01	2025-12-01	5
04/004	2020/4.17	Outro Equipamento	O	D6		2 810,58				2020-01-01	2025-12-01	2
05/001	2002/69.2	Execução de Obra	E	D6		170 763,91				2012-01-01	2025-12-01	2
05/001	2002/83.2	Programa Museográfico	O	D6		57 142,41	323 806,96			2019-01-01	2025-12-01	5
05/001	2002/83.3	Execução de Obra	E	D6		832 717,60	2 498 152,79			2015-01-01	2025-12-01	5
05/001	2002/83.4	Mobiliário e Equipamento	E	D6		12 270,67	69 533,82			2017-01-01	2025-12-01	5
05/001	2007/25.2	Execução de Obra	E	D6		51 531,92	154 595,77			2007-01-01	2025-12-01	5
05/001	2013/4.2	Conservação e Reparação	E	D6		437 781,43				2014-01-01	2025-12-01	4
05/001	2013/4.3	Fornecimento de Equipamentos	O	D6		35 625,11				2017-01-01	2025-12-01	4
05/001	2015/7.3	Mobiliário e Equipamento	O	D6		73 721,08	23 280,34			2015-01-01	2025-12-01	1
05/001	2015/14	Aquisição de Prédios	O	D6		509 900,00				2015-01-01	2025-12-01	5
05/001	2016/4	Restauro da Muralha Av. S.Domingos	E	D6		49 577,67	148 733,01			2017-01-01	2025-12-01	2

DPPI - Demonstração de Execução do Plano Plurianual de Investimentos

Município de Elvas

(designação da autarquia local)

Período: de 01-01-2022 a 31-12-2022

Euros

Objetivo	Número do Projeto	Montante Previsto						Montante Executado			Nível de Execução Financeira Anual %	Nível de Execução Financeira Global %		
		Ano 2022	Períodos Futuros				Total	Anos Anteriores	Ano 2022	Total				
			Ano 2023	Ano 2024	Ano 2025	Ano 2026								Anos Seguintes
[1]	[2]	[14]	[15]	[16]	[17]	[18]	[19]	[20]= [14]+...+[19]	[21]	[22]	[23]= [21]+[22]	[24]= [22]/[14]*100	[25]=[23]/ ([20]+[21])*100	
04/001	2003/30	500,00	500,00	500,00	500,00	500,00		2 500,00	5 591,37		5 591,37	0,00	69,10	
04/001	2006/5	10,00	5 000,00	5 000,00	5 000,00	5 000,00		20 010,00	7 248,40		7 248,40	0,00	26,59	
04/001	2006/7.1	1 390,00	500,00	500,00	500,00	500,00		3 390,00	124 848,98	968,06	125 817,04	69,64	98,11	
04/002	2002/62	7 060,00	5 000,00	5 000,00	5 000,00	5 000,00		27 060,00	153 413,97	6 545,60	159 959,57	92,71	88,63	
04/002	2002/5006.2	6 749,00	500,00	500,00	500,00	500,00		8 749,00	201 065,89	6 237,92	207 303,81	92,43	98,80	
04/002	2016/18.2	16 414,85	500,00	500,00	500,00	500,00		18 414,85	6 545 558,29	7 329,85	6 552 888,14	44,65	99,83	
04/002	2016/18.3	5 731,00	1 000,00	1 000,00	1 000,00	1 000,00		9 731,00	569 687,56	4 753,03	574 440,59	82,94	99,14	
04/002	2018/1	16 692,15	500,00	500,00	500,00	500,00		18 692,15	227 344,35		227 344,35	0,00	92,40	
04/004	2020/2.6	100,00						100,00				0,00	0,00	
04/004	2020/2.15	100,00	1 500,00	1 500,00	1 500,00	1 500,00		6 100,00				0,00	0,00	
04/004	2020/2.16	75,00	100,00	100,00	100,00	100,00		475,00	4 846,90	74,80	4 921,70	99,73	92,48	
04/004	2020/2.17	500,00	100,00	100,00	100,00	100,00		900,00		71,20	71,20	14,24	7,91	
04/004	2020/3.6	500,00	500,00	500,00	500,00	500,00		2 500,00				0,00	0,00	
04/004	2020/3.15	100,00	100,00	100,00	100,00	100,00		500,00				0,00	0,00	
04/004	2020/3.16	50,00	800,00	800,00	800,00	800,00		3 250,00	4 797,00		4 797,00	0,00	59,61	
04/004	2020/3.17	10,00	1 500,00	1 500,00	1 500,00	1 500,00		6 010,00	1 223,85		1 223,85	0,00	16,92	
04/004	2020/4.6	100,00	100,00	100,00	100,00	100,00		500,00				0,00	0,00	
04/004	2020/4.15	100,00	100,00	100,00	100,00	100,00		500,00				0,00	0,00	
04/004	2020/4.16	800,00	800,00	800,00	800,00	800,00		4 000,00	10 054,81		10 054,81	0,00	71,54	
04/004	2020/4.17	500,00	500,00	500,00	500,00	500,00		2 500,00	310,58		310,58	0,00	11,05	
05/001	2002/69.2	32 233,00	100,00	100,00	100,00	100,00		32 633,00	138 130,91		138 130,91	0,00	80,89	
05/001	2002/83.2	100,00	100,00	100,00	100,00	100,00		500,00	380 449,37		380 449,37	0,00	99,87	
05/001	2002/83.3	100,00	100,00	100,00	100,00	100,00		500,00	3 330 370,38		3 330 370,38	0,00	99,98	
05/001	2002/83.4	10,00	1 000,00	1 000,00	1 000,00	1 000,00		4 010,00	77 794,49		77 794,49	0,00	95,10	
05/001	2007/25.2	530,00	500,00	500,00	500,00	500,00		2 530,00	203 597,69		203 597,69	0,00	98,77	
05/001	2013/4.2	10 139,00	500,00	500,00	500,00	500,00		12 139,00	425 642,43	5 166,00	430 808,43	50,95	98,41	
05/001	2013/4.3	18 910,00	3 000,00	3 000,00	3 000,00	3 000,00		30 910,00	4 715,11	18 800,82	23 515,93	99,42	66,01	
05/001	2015/7.3	500,00	3 500,00	3 500,00	3 500,00	3 500,00		14 500,00	82 501,42		82 501,42	0,00	85,05	
05/001	2015/14	400,00	500,00	500,00	500,00	500,00		2 400,00	507 500,00		507 500,00	0,00	99,53	
05/001	2016/4	1 840,00	500,00	500,00	500,00	500,00		3 840,00	194 470,68		194 470,68	0,00	98,06	

DPPI - Demonstração de Execução do Plano Plurianual de Investimentos

Município de Elvas

(designação da autarquia local)

Período: de 01-01-2022 a 31-12-2022

Euros

Objetivo	Número do Projeto	Designação do Projeto	Forma de Realização	Rubrica Orçamental	Fonte de Financiamento					Datas		Fase de Execução
					RG	RP	UE	EMPR	ND	Início	Fim	
[1]	[2]	[3]	[4]	[5]	[6]	[7]	[8]	[9]	[10]	[11]	[12]	[13]
05/001	2020/5.2	Execução de Obra	E	D6		242 527,21	1 374 320,86			2020-01-01	2025-12-01	4
05/001	2022/1.2	Execução de Empreitada	E	D6		2 100,00				2022-01-01	2022-12-31	5
05/001	2022/8.3	Reabilitação e Conservação	E	D6		250 005,00				2022-01-01	2025-12-01	5
05/001	2023/32.2	Execução de Obra (Requalificação do Castelo)	E	D6		10,00				2023-12-01	2023-12-31	1
05/001	2023/32.3	Equipamento	O	D6		1 500,00				2022-12-01	2026-12-01	0
05/002	2002/77.5	Equipamento	O	D6		4 140,00				2002-01-01	2025-12-01	5
05/002	2002/197.3	Aquisição de Obras de Arte	O	D6		4 307,50				2008-01-01	2025-12-01	5
05/002	2002/197.6	Equipamento	O	D6		2 500,00				2002-01-01	2025-12-01	5
05/002	2007/23.2	Equipamentos	O	D6		104 433,19				2007-01-01	2025-12-01	4
05/002	2007/26.4	Conservação e Reparação do Coliseu	O	D6		510 746,72				2008-01-01	2025-12-01	3
05/002	2007/26.5	Equipamento	O	D6		125 418,32				2010-01-01	2025-12-01	5
06/001	2002/92	Equipamento Desportivo e de Lazer	O	D6		126 336,51				2002-01-01	2025-12-01	4
06/001	2002/93.1	Aquisição de Equipamentos	E	D6		92 142,61				2004-01-01	2025-12-01	5
06/001	2002/93.2	Conservação e Manutenção	E	D6		351 674,42				2009-01-01	2025-12-01	4
06/001	2002/93.3	Execução de Obra	E	D6		2 050,00				2014-01-01	2025-12-01	5
06/001	2010/60.2	Execução de Obra	E	D6		1 743 286,57				2010-01-01	2025-12-01	5
06/001	2010/60.6	Grandes Reparações	O	D6		63 088,99				2010-01-01	2025-12-01	4
06/001	2021/7.2	Equipamento	O	D6		53 561,44				2021-01-01	2025-12-01	4
06/001	2021/7.3	Requalificação do Cais das Piscinas	E	D6		125 218,13				2021-01-01	2025-12-01	2
06/001	2021/7.4	Grandes Reparações	O	D6		22 653,27				2021-01-01	2025-12-01	5
06/001	2022/7.3	Execução de Obra	E	D6		28 100,00				2022-01-01	2022-12-31	5
06/001	2022/14.2	Execução de Obra	E	D6		600 000,00				2022-01-01	2025-12-01	5
06/001	2022/14.3	Equipamento	O	D6		155 000,00				2022-01-01	2025-12-01	5
08/001	2007/15.2	Materiais e Equipamento	O	D6		64 426,48				2008-01-01	2025-12-01	4
08/001	2014/71.2	Execução de Obra	E	D6		191 448,20	1 084 873,14			2015-01-01	2025-12-01	4
08/001	2014/71.3	Equipamento e Mobiliário	O	D6		9 264,90	52 501,10			2017-01-01	2025-12-01	4
08/001	2020/1.2	Execução de Obra	E	D6		400 010,00				2020-01-01	2025-12-01	5
09/001	2002/115	Reparação e Beneficiação de Fogos	E	D6		86 833,47				2002-01-01	2025-12-01	4
09/001	2002/181.2	Execução de Obra	E	D6		596 532,44				2012-01-01	2025-12-01	5
09/001	2002/181.3	Aquisição de Habitações	O	D6		158 275,00				2014-01-01	2025-12-01	5
09/001	2005/113	Aquisição de Terrenos	O	D6		71 300,00				2005-01-01	2025-12-01	5

DPPI - Demonstração de Execução do Plano Plurianual de Investimentos

Município de Elvas

(designação da autarquia local)

Período: de 01-01-2022 a 31-12-2022

Euros

Objetivo	Número do Projeto	Montante Previsto						Montante Executado			Nível de Execução Financeira Anual %	Nível de Execução Financeira Global %		
		Ano 2022	Períodos Futuros				Total	Anos Anteriores	Ano 2022	Total				
			Ano 2023	Ano 2024	Ano 2025	Ano 2026								Anos Seguintes
[1]	[2]	[14]	[15]	[16]	[17]	[18]	[19]	[20]= [14]+...+[19]	[21]	[22]	[23]= [21]+[22]	[24]= [22]/[14]*100	[25]=[23]/ ([20]+[21])*100	
05/001	2020/5.2	934 808,26						934 808,26	682 039,81	909 341,74	1 591 381,55	97,28	98,42	
05/001	2022/1.2	100,00	500,00	500,00	500,00	500,00		2 100,00				0,00	0,00	
05/001	2022/8.3	5,00	100 000,00	50 000,00	50 000,00	50 000,00		250 005,00				0,00	0,00	
05/001	2023/32.2	10,00						10,00				0,00	0,00	
05/001	2023/32.3	1 500,00						1 500,00				0,00	0,00	
05/002	2002/77.5	140,00	1 000,00	1 000,00	1 000,00	1 000,00		4 140,00				0,00	0,00	
05/002	2002/197.3	500,00	500,00	500,00	500,00	500,00		2 500,00	1 807,50		1 807,50	0,00	41,96	
05/002	2002/197.6	500,00	500,00	500,00	500,00	500,00		2 500,00				0,00	0,00	
05/002	2007/23.2	409,00	500,00	500,00	500,00	500,00		2 409,00	102 024,19	399,00	102 423,19	97,56	98,08	
05/002	2007/26.4	31 480,00	20 000,00	20 000,00	20 000,00	20 000,00		111 480,00	399 266,72	6 949,50	406 216,22	22,08	79,53	
05/002	2007/26.5	10,00	1 000,00	1 000,00	1 000,00	1 000,00		4 010,00	121 408,32		121 408,32	0,00	96,80	
06/001	2002/92	12 950,00	1 000,00	1 000,00	1 000,00	1 000,00		16 950,00	109 386,51	10 247,13	119 633,64	79,13	94,69	
06/001	2002/93.1	10,00	5 000,00	5 000,00	5 000,00	5 000,00		20 010,00	72 132,61		72 132,61	0,00	78,28	
06/001	2002/93.2	22 297,00						22 297,00	329 377,42	22 140,03	351 517,45	99,30	99,96	
06/001	2002/93.3	50,00	500,00	500,00	500,00	500,00		2 050,00				0,00	0,00	
06/001	2010/60.2	10,00	5 000,00	5 000,00	5 000,00	5 000,00		20 010,00	1 723 276,57		1 723 276,57	0,00	98,85	
06/001	2010/60.6	1 468,70	6 100,00	10 000,00	10 000,00	10 000,00		37 568,70	25 520,29	1 464,93	26 985,22	99,74	42,77	
06/001	2021/7.2	4 050,00	10 000,00	10 000,00	10 000,00	10 000,00		44 050,00	9 511,44	3 960,60	13 472,04	97,79	25,15	
06/001	2021/7.3	1 300,00						1 300,00	123 918,13		123 918,13	0,00	98,96	
06/001	2021/7.4	10,00	5 000,00	5 000,00	5 000,00	5 000,00		20 010,00	2 643,27		2 643,27	0,00	11,67	
06/001	2022/7.3	100,00	7 000,00	7 000,00	7 000,00	7 000,00		28 100,00				0,00	0,00	
06/001	2022/14.2		200 000,00	300 000,00	100 000,00			600 000,00				0,00	0,00	
06/001	2022/14.3		5 000,00	50 000,00	50 000,00	50 000,00		155 000,00				0,00	0,00	
08/001	2007/15.2	625,00	2 500,00	2 500,00	2 500,00	2 500,00		10 625,00	53 801,48	576,56	54 378,04	92,25	84,40	
08/001	2014/71.2	280 228,98						280 228,98	996 092,36	242 133,16	1 238 225,52	86,41	97,02	
08/001	2014/71.3	61 766,00						61 766,00		60 493,46	60 493,46	97,94	97,94	
08/001	2020/1.2	10,00	200 000,00	200 000,00				400 010,00				0,00	0,00	
09/001	2002/115	2 637,00	100,00	100,00	100,00	100,00		3 037,00	83 796,47	2 559,28	86 355,75	97,05	99,45	
09/001	2002/181.2	1 571,49	50,00	50,00	50,00	50,00		1 771,49	594 760,95	1 521,49	596 282,44	96,82	99,96	
09/001	2002/181.3	500,00						500,00	157 775,00		157 775,00	0,00	99,68	
09/001	2005/113	1 000,00	10 000,00	10 000,00	10 000,00	10 000,00		41 000,00	30 300,00		30 300,00	0,00	42,50	

DPPI - Demonstração de Execução do Plano Plurianual de Investimentos

Município de Elvas

(designação da autarquia local)

Período: de 01-01-2022 a 31-12-2022

Euros

Objetivo	Número do Projeto	Designação do Projeto	Forma de Realização	Rubrica Orçamental	Fonte de Financiamento					Datas		Fase de Execução
					RG	RP	UE	EMPR	ND	Início	Fim	
[1]	[2]	[3]	[4]	[5]	[6]	[7]	[8]	[9]	[10]	[11]	[12]	[13]
09/001	2005/114	Aquisição de Edifícios e Prédios Degradados	O	D6		745 384,00				2005-01-01	2025-12-01	4
09/001	2021/20.1.1	Aquisição de Habitações	O	D6		2 942 227,85				2022-01-01	2026-12-01	4
09/001	2021/20.1.2	Reabilitação e Construção	E	D6		3 342 944,77				2021-01-01	2026-12-01	3
09/001	2021/20.1.5	Aquisição de Terrenos	O	D6		500,00				2021-01-01	2026-12-01	5
09/001	2021/20.2.1	Aquisição de Habitações	O	D6		765 300,00				2021-01-01	2026-12-01	5
09/001	2021/20.2.2	Reabilitação e Construção	E	D6		512 500,00				2021-01-01	2026-12-01	5
09/001	2021/20.2.5	Aquisição de Terrenos	O	D6		6 010,00				2021-01-01	2026-12-01	5
09/001	2021/20.3.1	Aquisição de Habitações	O	D6		1 407 101,00				2021-01-01	2026-12-01	5
09/001	2021/20.3.2	Reabilitação e Construção	E	D6		941 500,00				2021-01-01	2026-12-01	5
09/001	2021/20.3.5	Aquisição de Terrenos	O	D6		7 500,00				2021-01-01	2026-12-01	5
09/001	2021/20.4.1	Aquisição de Habitações	O	D6		232 600,00				2021-01-01	2026-12-01	5
09/001	2021/20.4.2	Reabilitação e Construção	E	D6		21 195,00				2021-01-01	2026-12-01	2
09/001	2021/20.5.1	Aquisição de Habitações	O	D6		21 510,00				2021-01-01	2026-12-01	4
09/001	2021/20.5.2	Reabilitação e Construção	E	D6		10 064,00				2021-01-01	2021-12-31	5
09/001	2021/20.5.5	Aquisição de Terrenos	O	D6		7 500,00				2021-01-01	2026-12-01	5
09/001	2021/20.6.1	Aquisição de Habitações	O	D6		152 300,00				2021-01-01	2026-12-01	4
09/001	2021/20.6.2	Reabilitação e Construção	E	D6		12 540,00				2021-01-01	2026-12-01	5
09/001	2021/20.6.5	Aquisição de Terrenos	O	D6		7 500,00				2021-01-01	2026-12-01	5
09/001	2021/20.7.1	Aquisição de Habitações	O	D6		1 562 500,00				2021-01-01	2026-12-01	5
09/001	2021/20.7.2	Reabilitação e Construção	E	D6		2 343 010,00				2021-01-01	2026-12-01	5
09/001	2021/20.7.5	Aquisição de Terrenos	O	D6		6 010,00				2021-01-01	2026-12-01	5
09/001	2021/20.8.1	Aquisição de Habitações	O	D6		1 864 500,00				2021-01-01	2026-12-01	5
09/001	2021/20.8.2	Reabilitação e Construção	O	D6		2 793 500,00				2021-01-01	2026-12-01	5
09/001	2021/20.8.5	Aquisição de Terrenos	O	D6		6 500,00				2021-01-01	2026-12-01	5
09/001	2021/20.9.1	Aquisição de Habitações	O	D6		29 000,00				2021-01-01	2026-12-01	4
09/001	2021/20.9.2	Reabilitação e Construção	O	D6		6 500,00				2021-01-01	2026-12-01	5
09/001	2021/20.9.5	Aquisição de Terrenos	O	D6		6 500,00				2021-01-01	2026-12-01	5
09/001	2021/20.10.1	Aquisição de Habitações	O	D6		46 010,00				2021-01-01	2026-12-01	4
09/001	2021/20.10.2	Reabilitação e Construção	O	D6		6 010,00				2021-01-01	2026-12-01	5
09/001	2021/20.10.5	Aquisição de Terrenos	O	D6		6 500,00				2021-01-01	2026-12-01	5
09/001	2021/20.11.1	Aquisição de Habitações	O	D6		46 000,00				2022-06-01	2026-12-01	4

DPPI - Demonstração de Execução do Plano Plurianual de Investimentos

Município de Elvas

(designação da autarquia local)

Período: de 01-01-2022 a 31-12-2022

Euros

Objetivo	Número do Projeto	Montante Previsto						Montante Executado			Nível de Execução Financeira Anual %	Nível de Execução Financeira Global %		
		Ano 2022	Períodos Futuros					Total	Anos Anteriores	Ano 2022				Total
			Ano 2023	Ano 2024	Ano 2025	Ano 2026	Anos Seguintes							
[1]	[2]	[14]	[15]	[16]	[17]	[18]	[19]	[20]= [14]+...+[19]	[21]	[22]	[23]= [21]+[22]	[24]= [22]/[14]*100	[25]=[23]/ ([20]+[21])*100	
09/001	2005/114	20 684,00	1 500,00	1 500,00	1 500,00	1 500,00		26 684,00	718 700,00	20 683,40	739 383,40	100,00	99,19	
09/001	2021/20.1.1	885 227,85	338 400,00	738 400,00	811 000,00	169 200,00		2 942 227,85		846 400,00	846 400,00	95,61	28,77	
09/001	2021/20.1.2	257 444,77	507 600,00	1 107 600,00	1 216 500,00	253 800,00		3 342 944,77		80 902,25	80 902,25	31,43	2,42	
09/001	2021/20.1.5	500,00						500,00				0,00	0,00	
09/001	2021/20.2.1	100,00	382 500,00	382 500,00	100,00	100,00		765 300,00				0,00	0,00	
09/001	2021/20.2.2	500,00	255 000,00	255 000,00	1 000,00	1 000,00		512 500,00				0,00	0,00	
09/001	2021/20.2.5	10,00	1 500,00	1 500,00	1 500,00	1 500,00		6 010,00				0,00	0,00	
09/001	2021/20.3.1	1,00	1 407 000,00	100,00				1 407 101,00				0,00	0,00	
09/001	2021/20.3.2	500,00	938 000,00	1 000,00	1 000,00	1 000,00		941 500,00				0,00	0,00	
09/001	2021/20.3.5	1 500,00	1 500,00	1 500,00	1 500,00	1 500,00		7 500,00				0,00	0,00	
09/001	2021/20.4.1	1 500,00	231 000,00	100,00				232 600,00				0,00	0,00	
09/001	2021/20.4.2	15 195,00	1 500,00	1 500,00	1 500,00	1 500,00		21 195,00				0,00	0,00	
09/001	2021/20.5.1	15 510,00	1 500,00	1 500,00	1 500,00	1 500,00		21 510,00		15 500,00	15 500,00	99,94	72,06	
09/001	2021/20.5.2	4 064,00	1 500,00	1 500,00	1 500,00	1 500,00		10 064,00				0,00	0,00	
09/001	2021/20.5.5	1 500,00	1 500,00	1 500,00	1 500,00	1 500,00		7 500,00				0,00	0,00	
09/001	2021/20.6.1	68 200,00	84 000,00	100,00				152 300,00		46 700,00	46 700,00	68,48	30,66	
09/001	2021/20.6.2	6 540,00	1 500,00	1 500,00	1 500,00	1 500,00		12 540,00				0,00	0,00	
09/001	2021/20.6.5	1 500,00	1 500,00	1 500,00	1 500,00	1 500,00		7 500,00				0,00	0,00	
09/001	2021/20.7.1	1 500,00	1 000,00	800 000,00	760 000,00			1 562 500,00				0,00	0,00	
09/001	2021/20.7.2	10,00	1 500,00	1 200 000,00	1 140 000,00	1 500,00		2 343 010,00				0,00	0,00	
09/001	2021/20.7.5	10,00	1 500,00	1 500,00	1 500,00	1 500,00		6 010,00				0,00	0,00	
09/001	2021/20.8.1	1 500,00	1 500,00	800 000,00	1 060 000,00	1 500,00		1 864 500,00				0,00	0,00	
09/001	2021/20.8.2	500,00	1 500,00	1 200 000,00	1 590 000,00	1 500,00		2 793 500,00				0,00	0,00	
09/001	2021/20.8.5	500,00	1 500,00	1 500,00	1 500,00	1 500,00		6 500,00				0,00	0,00	
09/001	2021/20.9.1	23 000,00	1 500,00	1 500,00	1 500,00	1 500,00		29 000,00		22 500,00	22 500,00	97,83	77,59	
09/001	2021/20.9.2	500,00	1 500,00	1 500,00	1 500,00	1 500,00		6 500,00				0,00	0,00	
09/001	2021/20.9.5	500,00	1 500,00	1 500,00	1 500,00	1 500,00		6 500,00				0,00	0,00	
09/001	2021/20.10.1	40 010,00	1 500,00	1 500,00	1 500,00	1 500,00		46 010,00		40 000,00	40 000,00	99,98	86,94	
09/001	2021/20.10.2	10,00	1 500,00	1 500,00	1 500,00	1 500,00		6 010,00				0,00	0,00	
09/001	2021/20.10.5	500,00	1 500,00	1 500,00	1 500,00	1 500,00		6 500,00				0,00	0,00	
09/001	2021/20.11.1	26 000,00	20 000,00					46 000,00		26 000,00	26 000,00	100,00	56,52	

DPPI - Demonstração de Execução do Plano Plurianual de Investimentos

Município de Elvas

(designação da autarquia local)

Período: de 01-01-2022 a 31-12-2022

Euros

Objetivo	Número do Projeto	Designação do Projeto	Forma de Realização	Rubrica Orçamental	Fonte de Financiamento					Datas		Fase de Execução	
					RG	RP	UE	EMPR	ND	Início	Fim		
[1]	[2]	[3]	[4]	[5]	[6]	[7]	[8]	[9]	[10]	[11]	[12]	[13]	
09/001	2021/20.11.2	Reabilitação e Construção	E	D6		352 385,00					2022-06-01	2026-12-01	2
09/001	2021/20.12.1	Aquisição de Habitações	O	D6		150 500,00					2022-06-01	2022-12-01	0
09/001	2021/20.12.2	Reabilitação e Construção	E	D6		3 240 500,00					2022-06-01	2026-12-01	0
09/001	2022/20.1	Reabilitação e Construção	E	D6				462 180,00			2022-06-01	2022-12-31	2
09/001	2022/21.1	Reabilitação e Construção	E	D6				6 501 000,00			2022-06-01	2026-12-01	0
10/002	2006/22.1	Equipamento	O	D6		128 899,74					2006-01-01	2025-12-01	5
10/002	2022/26.2	Equipamento	O	D6		1 000,00					2022-01-01	2026-12-01	5
11/003	2002/142	Reparação de Contentores e Equipamentos	O	D6		65 049,40					2002-01-01	2025-12-01	2
11/003	2002/145	Aquisição de Adufas, Contentores e Similares	O	D6		328 723,20					2002-01-01	2025-12-01	3
11/003	2002/146	Reparação e Conservação de Viaturas	O	D6		852 207,81					2002-01-01	2025-12-01	3
11/003	2005/144	Aquisição de Viaturas	O	D6		1 082 700,23					2005-01-01	2025-12-01	4
11/003	2015/8.3	Execução de Obra	E	D6		100 483,72					2016-01-01	2025-12-01	5
11/003	2015/9.2	Execução de Obra	E	D6		89 782,64					2015-01-01	2025-12-01	5
12/001	2002/153	Sinalética Informativa	O	D6		258 459,65					2002-01-01	2025-12-01	2
12/001	2018/15.2	Execução de Obra	E	D6		148 915,60	843 855,04				2019-01-01	2025-12-01	4
12/001	2018/15.4	Equipamento	O	D6		173 755,10	984 612,26				2019-01-01	2025-12-01	4
12/001	2022/15.2	Equipamento de informática	O	D6		20 500,00					2022-01-01	2022-12-31	5
12/001	2022/15.3	Execução de Obra	E	D6		400 016,30					2022-05-01	2022-12-31	5
12/001	2022/15.4	Software	O	D6		50 010,00					2022-05-01	2022-12-31	5
12/002	2002/155	Aquisição de Terrenos	O	D6		60 262,00					2002-01-01	2025-12-01	5
12/002	2004/30.2	Execução de Obra	E	D6		1 400 500,00					2004-01-01	2025-12-01	5
12/002	2004/30.3	Equipamento	O	D6		601 000,00					2022-10-01	2025-12-01	5
12/002	2010/41.2	Execução de Obra	E	D6		149 288,69	845 969,26				2019-01-01	2025-12-01	2
12/002	2022/3.2	Execução de Obra	E	D6		550 000,00					2022-01-01	2025-12-01	5
12/002	2022/3.3	Equipamento	O	D6		125 000,00					2022-01-01	2025-12-01	5
13/001	2002/156	Aquisição de Terrenos	O	D6		1 230 978,00					2002-01-01	2025-12-01	5
13/001	2004/28	Aquisição de Placas de Identificação (toponímia)	A	D6		25 491,00					2004-01-01	2025-12-01	4
13/001	2005/184	Expropriações	O	D6		2 500,00					2005-01-01	2025-12-01	5
13/001	2005/190	Eliminação Barreiras Arquitectónicas (Edifícios)	O	D6		414,96					2005-01-01	2025-12-01	5
13/001	2005/191	Eliminação Barreiras Arquitectónicas (Via Pública)	O	D6		31 870,13					2005-01-01	2025-12-01	5
13/001	2009/16.2	Execução da Obra	E	D6		519 247,57					2009-01-01	2025-12-01	5

DPPI - Demonstração de Execução do Plano Plurianual de Investimentos

Município de Elvas

(designação da autarquia local)

Período: de 01-01-2022 a 31-12-2022

Euros

Objetivo	Número do Projeto	Montante Previsto						Montante Executado			Nível de Execução Financeira Anual %	Nível de Execução Financeira Global %		
		Ano 2022	Períodos Futuros				Total	Anos Anteriores	Ano 2022	Total				
			Ano 2023	Ano 2024	Ano 2025	Ano 2026								Anos Seguintes
[1]	[2]	[14]	[15]	[16]	[17]	[18]	[19]	[20]= [14]+...+[19]	[21]	[22]	[23]= [21]+[22]	[24]= [22]/[14]*100	[25]=[23]/ ([20]+[21])*100	
09/001	2021/20.11.2	2 385,00	50 000,00	150 000,00	150 000,00			352 385,00				0,00	0,00	
09/001	2021/20.12.1	500,00	50 000,00	100 000,00				150 500,00				0,00	0,00	
09/001	2021/20.12.2	500,00	20 000,00	20 000,00	3 000 000,00	200 000,00		3 240 500,00				0,00	0,00	
09/001	2022/20.1	12 180,00	200 000,00	250 000,00				462 180,00				0,00	0,00	
09/001	2022/21.1	1 000,00	1 500 000,00	3 000 000,00	1 500 000,00	500 000,00		6 501 000,00				0,00	0,00	
10/002	2006/22.1	7 625,00	1 000,00	1 000,00	1 000,00	1 000,00		11 625,00	117 274,74	2 421,06	119 695,80	31,75	92,86	
10/002	2022/26.2	1 000,00						1 000,00				0,00	0,00	
11/003	2002/142	1 405,00	15 000,00	15 000,00	15 000,00	15 000,00		61 405,00	3 644,40		3 644,40	0,00	5,60	
11/003	2002/145	67 042,00						67 042,00	261 681,20	67 036,22	328 717,42	99,99	100,00	
11/003	2002/146	57 817,78	50 000,00	50 000,00	50 000,00	50 000,00		257 817,78	594 390,03	19 069,26	613 459,29	32,98	71,98	
11/003	2005/144	84 261,88	455 100,00	50 000,00	50 000,00	44 900,00		684 261,88	398 438,35	47 355,00	445 793,35	56,20	41,17	
11/003	2015/8.3	100,00	500,00	500,00	500,00	500,00		2 100,00	98 383,72		98 383,72	0,00	97,91	
11/003	2015/9.2	500,00	500,00	500,00	500,00	500,00		2 500,00	87 282,64		87 282,64	0,00	97,22	
12/001	2002/153	1 100,00	500,00	500,00	500,00	500,00		3 100,00	255 359,65		255 359,65	0,00	98,80	
12/001	2018/15.2	304 742,72						304 742,72	688 027,92	304 740,05	992 767,97	100,00	100,00	
12/001	2018/15.4	80 007,65						80 007,65	1 078 359,71	78 802,15	1 157 161,86	98,49	99,90	
12/001	2022/15.2	500,00	20 000,00					20 500,00				0,00	0,00	
12/001	2022/15.3	16,30	400 000,00					400 016,30				0,00	0,00	
12/001	2022/15.4	10,00	50 000,00					50 010,00				0,00	0,00	
12/002	2002/155	10,00	5 000,00	5 000,00	5 000,00	5 000,00		20 010,00	40 252,00		40 252,00	0,00	66,79	
12/002	2004/30.2	500,00	100 000,00	300 000,00	500 000,00	500 000,00		1 400 500,00				0,00	0,00	
12/002	2004/30.3	500,00	500,00	100 000,00	200 000,00	300 000,00		601 000,00				0,00	0,00	
12/002	2010/41.2	2 500,00						2 500,00	992 757,95		992 757,95	0,00	99,75	
12/002	2022/3.2		50 000,00	500 000,00				550 000,00				0,00	0,00	
12/002	2022/3.3		50 000,00	75 000,00				125 000,00				0,00	0,00	
13/001	2002/156	100,00	40 000,00	40 000,00	40 000,00	40 000,00		160 100,00	1 070 878,00		1 070 878,00	0,00	86,99	
13/001	2004/28	1 000,00	2 000,00	2 000,00	2 000,00	2 000,00		9 000,00	16 491,00	799,50	17 290,50	79,95	67,83	
13/001	2005/184	500,00	500,00	500,00	500,00	500,00		2 500,00				0,00	0,00	
13/001	2005/190	14,96	100,00	100,00	100,00	100,00		414,96				0,00	0,00	
13/001	2005/191	1,00	100,00	100,00	100,00	100,00		401,00	31 469,13		31 469,13	0,00	98,74	
13/001	2009/16.2		500,00	500,00	500,00	500,00		2 000,00	517 247,57		517 247,57	0,00	99,61	

DPPI - Demonstração de Execução do Plano Plurianual de Investimentos

Município de Elvas

(designação da autarquia local)

Período: de 01-01-2022 a 31-12-2022

Euros

Objetivo	Número do Projeto	Designação do Projeto	Forma de Realização	Rubrica Orçamental	Fonte de Financiamento					Datas		Fase de Execução	
					RG	RP	UE	EMPR	ND	Início	Fim		
[1]	[2]	[3]	[4]	[5]	[6]	[7]	[8]	[9]	[10]	[11]	[12]	[13]	
13/001	2016/2.1.3	Execução de Obra	E	D6		9 005,99	51 033,92				2017-01-01	2025-12-01	4
13/001	2016/2.2.3	Execução de Obra	E	D6		28 466,24	161 308,71				2016-01-01	2025-12-01	3
13/001	2016/2.3.3	Execução de Obra	E	D6		11 244,11	63 716,60				2016-01-01	2025-12-01	4
13/001	2016/2.6.2	Execução de Obra	O	D6		16 313,45	92 442,89				2017-01-01	2025-12-01	5
13/001	2016/2.11.2	Execução de Obra	E	D6		65 552,22	371 462,60				2016-01-01	2025-12-01	2
13/001	2016/2.14.2	Execução de Obra	E	D6			2 093 077,70	1 395 385,13			2020-01-01	2025-12-01	4
13/001	2016/2.15.2	Execução de Obra	O	D6		63 759,85					2019-01-01	2025-12-01	4
13/001	2016/2.16.2	Execução de Obra	E	D6		64 882,04	367 664,88				2019-01-01	2025-12-01	4
13/001	2016/2.16.3	Equipamento e Mobiliário	O	D6		25 000,00					2022-04-01	2022-12-01	4
13/001	2016/2.17.2	Execução de Obra	E	D6		94 645,64	536 325,27				2019-01-01	2025-12-01	4
13/001	2016/2.17.3	Sistema de Videovigilância CCTV	O	D6		8 481,83	48 063,73				2021-07-01	2025-10-01	5
13/001	2016/2.18.1	Sinalética	O	D6		9 402,90	53 283,10				2019-01-01	2025-12-01	2
13/001	2022/19	Execução de esculturas e obras de arte	E	D6		227 957,09					2022-05-01	2023-12-01	4
14/001	2012/14.8	Aquisição e Licenciamento de Software	O	D6		1 248 644,03					2012-07-01	2025-12-01	4
14/001	2018/10.2	Execução de Obra	O	D6		41 000,00					2018-01-01	2025-12-01	5
Total:						1 150 001,00	53 452 404,98	17 900 902,54	8 358 565,13				

DPPI - Demonstração de Execução do Plano Plurianual de Investimentos

Município de Elvas

(designação da autarquia local)

Período: de 01-01-2022 a 31-12-2022

Euros

Objetivo	Número do Projeto	Montante Previsto							Montante Executado			Nível de Execução Financeira Anual %	Nível de Execução Financeira Global %	
		Ano 2022	Períodos Futuros					Total	Anos Anteriores	Ano 2022	Total			
			Ano 2023	Ano 2024	Ano 2025	Ano 2026	Anos Seguintes							
[1]	[2]	[14]	[15]	[16]	[17]	[18]	[19]	[20]= [14]+...+[19]	[21]	[22]	[23]= [21]+[22]	[24]= [22]/[14]*100	[25]=[23]/ ([20]+[21])*100	
13/001	2016/2.1.3	3 860,00						3 860,00	56 179,91	3 714,96	59 894,87	96,24	99,76	
13/001	2016/2.2.3	2 398,00						2 398,00	187 376,95	1 052,26	188 429,21	43,88	99,29	
13/001	2016/2.3.3	5 002,33						5 002,33	69 958,38	4 915,71	74 874,09	98,27	99,88	
13/001	2016/2.6.2	5,00						5,00	108 751,34		108 751,34	0,00	100,00	
13/001	2016/2.11.2	8 196,00						8 196,00	428 818,82		428 818,82	0,00	98,12	
13/001	2016/2.14.2	937 591,33	2 238 082,49					3 175 673,82	312 789,01	651 827,22	964 616,23	69,52	27,65	
13/001	2016/2.15.2	30 802,00						30 802,00	32 957,85	20 752,09	53 709,94	67,37	84,24	
13/001	2016/2.16.2	17 422,13						17 422,13	415 124,79	17 379,20	432 503,99	99,75	99,99	
13/001	2016/2.16.3	25 000,00						25 000,00		20 197,01	20 197,01	80,79	80,79	
13/001	2016/2.17.2	17 048,42						17 048,42	613 922,48	17 004,46	630 926,94	99,74	99,99	
13/001	2016/2.17.3	56 545,56						56 545,56				0,00	0,00	
13/001	2016/2.18.1	59 734,00						59 734,00	2 952,00		2 952,00	0,00	4,71	
13/001	2022/19	143 957,09	84 000,00					227 957,09		143 000,00	143 000,00	99,34	62,73	
14/001	2012/14.8	101 528,94	84 330,00	84 330,00	84 330,00	84 330,00		438 848,94	809 795,09	97 053,80	906 848,89	95,59	72,63	
14/001	2018/10.2	1 000,00	10 000,00	10 000,00	10 000,00	10 000,00		41 000,00				0,00	0,00	
Total:		5 278 834,27	11 606 862,49	13 548 880,00	13 298 680,00	3 193 580,00		46 926 836,76	33 935 036,86	4 152 685,49	38 087 722,35	78,67	47,10	

5. Anexo às demonstrações orçamentais

Anexo as demonstrações orçamentais

“As demonstrações orçamentais são uma representação estruturada da execução e desempenho orçamental de uma entidade. Consequentemente, os objetivos das demonstrações orçamentais de finalidades gerais são o de proporcionar informação acerca do orçamento inicial, das alterações orçamentais, da execução das despesas e das receitas orçamentadas, dos pagamentos e recebimentos e do desempenho orçamental. ...” Decreto-Lei n.º 192/2015, de 11 de setembro, NCP 26.

Face ao orçamento de uma entidade pública, os registos da contabilidade orçamental nele previstos permitem, por classificação económica, acompanhar o orçamento da despesa e da receita, desde a sua abertura, modificações, execução, até ao encerramento.

Assim sendo, apresentam-se no Anexo às demonstrações orçamentais os seguintes elementos:

Anexo I - Alterações orçamentais da receita

Anexo II - Alterações orçamentais da despesa

Anexo III - Alterações ao plano plurianual de investimentos

Anexo IV - Operações de tesouraria

Anexo V - Contratação administrativa – Situação dos contratos

Anexo V - Contratação administrativa – Adjudicações por tipo de procedimento

Anexo VI - Transferências e subsídios - receita

Anexo VII - Transferências e subsídios – despesa

As demonstrações orçamentais permitem, nomeadamente: o acompanhamento de todas as fases da receita e da despesa na classe 0 - Contabilidade Orçamental, a verificação através do balancete da contabilidade orçamental do conteúdo das demonstrações orçamentais, conhecer de forma mais simples e direta os cabimentos registados, ou seja, a reserva de dotação orçamental disponível, bem como, o montante daqueles que ainda não se converteram em compromisso, ou seja, assunção perante terceiros da responsabilidade por um possível passivo.

Anexo I - Alterações orçamentais da receita

Anexo às demonstrações orçamentais 1 - Alterações Orçamentais da Receita

Município de Elvas

(designação da autarquia local)

Ano: 2022

Euros

Rubricas [1]	Tipo [2]	Receita				Previsões corrigidas [7]=[3]+[4]-[5]+[6]	Observações [8]
		Previsões iniciais [3]	Alterações orçamentais		Créd. Especiais [6]		
			Inscrições/reforços [4]	Diminuições/anulações [5]			
R1 - Receita Fiscal	P/M	4 045 869,25	51 626,10	285 885,27		3 811 610,08	
R1.1 - Impostos diretos	P/M	4 045 869,25	51 626,10	285 885,27		3 811 610,08	
R1.2 - Impostos indiretos	P/M	0,00				0,00	
R2 - Contribuições para sistemas de proteção social e subsistema	P/M	0,00				0,00	
R3 - Taxas, multas e outras penalidades	P/M	305 231,18	54 130,51	11 980,87		347 380,82	
R4 - Rendimentos de propriedade	P/M	1 153 964,54	16 091,10	3 652,57		1 166 403,07	
R5 - Transferências e subsídios correntes	P/M	12 493 304,63	744 550,83	237 115,24		13 000 740,22	
R5.1 - Transferências correntes	P/M	12 493 304,63	744 550,83	237 115,24		13 000 740,22	
R5.1.1 - Administrações Públicas	P/M	12 492 304,63	744 550,83	237 115,24		12 999 740,22	
R5.1.1.1 - Administração Central - Estado Português	P/M	12 212 452,67	687 535,34	191 755,24		12 708 232,77	
R5.1.1.2 - Administração Central - Outras entidades	P/M	279 851,96	57 015,49	45 360,00		291 507,45	
R5.1.1.3 - Segurança Social	P/M	0,00				0,00	
R5.1.1.4 - Administração Regional	P/M	0,00				0,00	
R5.1.1.5 - Administração Local	P/M	0,00				0,00	
R5.1.2 - Exterior - U E	P/M	0,00				0,00	
R5.1.3 - Outras	P/M	1 000,00				1 000,00	
R5.2 - Subsídios correntes	P/M	0,00				0,00	
R6 - Venda de bens e serviços	P/M	1 375 546,99	351 045,82	3 152,25		1 723 440,56	
R7 - Outras receitas correntes	P/M	198 360,00	25 270,25	120 900,00		102 730,25	
R8 - Venda de bens de investimento	P/M	53 321,28	10 066,06	25 025,00		38 362,34	
R9 - Transferências e subsídios de capital	P/M	3 955 563,05	619 173,73	1 656 737,06		2 917 999,72	
R9.1 - Transferências de capital	P/M	3 955 563,05	619 173,73	1 656 737,06		2 917 999,72	
R9.1.1 - Administrações Públicas	P/M	3 955 563,05	619 173,73	1 656 737,06		2 917 999,72	
R9.1.1.1 - Administração Central - Estado Português	P/M	3 955 563,05	619 173,73	1 656 737,06		2 917 999,72	
R9.1.1.2 - Administração Central - Outras entidades	P/M	0,00				0,00	
R9.1.1.3 - Segurança Social	P/M	0,00				0,00	
R9.1.1.4 - Administração Regional	P/M	0,00				0,00	
R9.1.1.5 - Administração Local	P/M	0,00				0,00	
R9.1.2 - Exterior - U E	P/M	0,00				0,00	
R9.1.3 - Outras	P/M	0,00				0,00	
R9.2 - Subsídios de capital	P/M	0,00				0,00	
R10 - Outras receitas de capital	P/M	39 976,43	21 000,00	16 144,95		44 831,48	
R11 - Reposições não abatidas aos pagamentos	P/M	0,00	36 495,19			36 495,19	

Anexo às demonstrações orçamentais 1 - Alterações Orçamentais da Receita

Município de Elvas

(designação da autarquia local)

Ano: 2022

Euros

Rubricas [1]	Tipo [2]	Receita				Previsões corrigidas [7]=[3]+[4]-[5]+[6]	Observações [8]
		Previsões iniciais [3]	Alterações orçamentais				
			Inscrições/reforços [4]	Diminuições/anulações [5]	Créd. Especiais [6]		
R12 - Receita com ativos financeiros	P/M	961 549,60				0,00	
R13 - Receita com passivos financeiros	P/M	0,00				0,00	
R14 - Saldo da gerência anterior - operações orçamentais	P/M	0,00	2 200 000,00			2 200 000,00	
	Total:	24 582 686,95	4 129 449,59	3 322 142,81		25 389 993,73	

Anexo II - Alterações orçamentais da despesa

Anexo às demonstrações orçamentais 2 - Alterações Orçamentais da Despesa

Município de Elvas

(designação da autarquia local)

Ano: 2022

Euros

Rubricas [1]	Tipo [2]	Despesa				Observações [8]	
		Dotações iniciais [3]	Alterações orçamentais				Dotações corrigidas [7]=[3]+[4]-[5]+[6]
			Inscrições/reforços [4]	Diminuições/anulações [5]	Créditos especiais [6]		
01 - Despesas com o pessoal	M	9 207 867,16	245 162,47	266 327,47		9 186 702,16	
0101 - Remunerações certas e permanentes	M	7 089 985,96	169 859,47	155 609,47		7 104 235,96	
010101 - Titulares órgãos soberania e memb. órgãos autárq.	P	227 792,96				227 792,96	
010104 - Pessoal quadros-Regime contrato individ. trabalho	M	5 070 616,27	50 451,00	68 938,00		5 052 129,27	
01010401 - Pessoal em Funções	M	4 995 216,27	35 000,00	33 618,00		4 996 598,27	
01010402 - Alterações obrigatórias de posicionamento remun.	M	10 000,00	15 451,00			25 451,00	
01010404 - Recrutamento de Pessoal para novos postos de trab.	M	65 400,00		35 320,00		30 080,00	
010106 - Pessoal contratado a termo	M	114 000,00	22 915,00	39 999,00		96 916,00	
01010601 - Pessoal em Funções	M	30 000,00		29 999,00		1,00	
01010604 - Recrutamento de Pessoal para novos postos de trab.	M	84 000,00	22 915,00	10 000,00		96 915,00	
010107 - Pessoal em regime de tarefa ou avença	M	50 000,00	8 335,00	5 530,00		52 805,00	
010108 - Pessoal aguardando aposentação	M	9 543,84	2 260,00			11 803,84	
010109 - Pessoal em qualquer outra situação	P	31 475,23				31 475,23	
010111 - Representação	P	93 990,00				93 990,00	
010113 - Subsídio de refeição	M	537 688,38		41 142,47		496 545,91	
01011301 - Pessoal dos quadros	M	519 453,00		41 142,47		478 310,53	
01011302 - Pessoal em qualquer outra situação	P	10 155,00				10 155,00	
01011303 - Membros dos órgãos autárquicos	P	8 080,38				8 080,38	
010114 - Subsídio de férias e de Natal	M	879 879,28	10 943,47			890 822,75	
01011401 - Pessoal dos quadros	M	874 679,28	4 008,47			878 687,75	
01011402 - Pessoal em qualquer outra situação	M	5 200,00	6 935,00			12 135,00	
010115 - Remunerações por doença e maternidade/paternidade	M	75 000,00	74 955,00			149 955,00	
0102 - Abonos variáveis ou eventuais	M	193 939,20	12 152,00	22 899,00		183 192,20	
010202 - Horas extraordinárias	M	44 000,00		17 000,00		27 000,00	
010204 - Ajudas de custo	P	6 000,00				6 000,00	
010205 - Abono para falhas	P	23 000,00				23 000,00	
010206 - Formação	P	1 000,00				1 000,00	
010210 - Subsídio de trabalho nocturno	P	8 000,00				8 000,00	
010211 - Subsídio de turno	P	70 000,00				70 000,00	

Anexo às demonstrações orçamentais 2 - Alterações Orçamentais da Despesa

Município de Elvas

(designação da autarquia local)

Ano: 2022

Euros

Rubricas [1]	Tipo [2]	Despesa				Observações [8]	
		Dotações iniciais [3]	Alterações orçamentais				Dotações corrigidas [7]=[3]+[4]-[5]+[6]
			Inscrições/reforços [4]	Diminuições/anulações [5]	Créditos especiais [6]		
010212 - Indemnizações por cessação de funções	M	5 000,00		4 999,00		1,00	
010213 - Outros suplementos e prémios	M	36 939,20	12 152,00	900,00		48 191,20	
01021302 - Outros	M	36 939,20	12 152,00	900,00		48 191,20	
0103 - Segurança social	M	1 923 942,00	63 151,00	87 819,00		1 899 274,00	
010301 - Encargos com a saúde	M	195 396,00	60 000,00			255 396,00	
010303 - Subsídio familiar a criança e jovens	M	8 000,00	3 151,00			11 151,00	
010304 - Outras prestações familiares	M	5 000,00		3 200,00		1 800,00	
010305 - Contribuições para a segurança social	M	1 640 301,00		66 000,00		1 574 301,00	
01030501 - Assistência na doença dos funcionários públicos	M	123 486,00		60 000,00		63 486,00	
01030502 - Segurança social dos funcionários públicos	M	1 516 815,00		6 000,00		1 510 815,00	
0103050201 - Caixa Geral de Aposentações	M	715 181,00		6 000,00		709 181,00	
0103050202 - Regime Geral	P	801 634,00				801 634,00	
010308 - Outras pensões	M	5 000,00		4 999,00		1,00	
010309 - Seguros	M	70 245,00		13 620,00		56 625,00	
01030901 - Seguros acidentes trabalho doenças profissionais	M	70 245,00		13 620,00		56 625,00	
02 - Aquisição de bens e serviços	M	7 742 828,66	3 808 978,94	3 768 004,20		7 783 803,40	
0201 - Aquisição de bens	M	1 336 295,04	629 641,94	369 364,05		1 596 572,93	
020101 - Matérias-primas e subsidiárias	M	31 500,00	95 645,00	27 967,53		99 177,47	
020102 - Combustíveis e lubrificantes	M	362 795,00	57 710,00	62 743,22		357 761,78	
02010201 - Gasolina	M	15 351,00	5 110,00	1 669,00		18 792,00	
02010202 - Gasóleo	M	232 007,00	30 000,00	29 232,22		232 774,78	
02010299 - Outros	M	115 437,00	22 600,00	31 842,00		106 195,00	
020104 - Limpeza e higiene	M	12 677,00	14 000,00	4 189,00		22 488,00	
020105 - Alimentação-Refeições confeccionadas	M	581 053,00	3 990,00	69 460,00		515 583,00	
020106 - Alimentação-Géneros para confeccionar	M	500,00	9 000,00	2 370,00		7 130,00	
020107 - Vestuário e artigos pessoais	P	5 926,00				5 926,00	
020108 - Material de escritório	M	83 074,00	42 591,06	58 900,00		66 765,06	
020109 - Produtos químicos e farmacêuticos	M	30 691,00	23 980,00	29 050,00		25 621,00	
020110 - Produtos vendidos nas farmácias	M	150,00	1 050,00			1 200,00	

Anexo às demonstrações orçamentais 2 - Alterações Orçamentais da Despesa

Município de Elvas

(designação da autarquia local)

Ano: 2022

Euros

Rubricas [1]	Tipo [2]	Despesa				Observações [8]	
		Dotações iniciais [3]	Alterações orçamentais		Dotações corrigidas [7]=[3]+[4]-[5]+[6]		
			Inscrições/reforços [4]	Diminuições/anulações [5]			Créditos especiais [6]
020111 - Material de consumo clínico	M	125,00	2 952,00			3 077,00	
020112 - Material de transporte-Peças	M	50 756,00	34 971,00	32 435,00		53 292,00	
020113 - Material de consumo hoteleiro	P	200,00				200,00	
020114 - Outro material-Peças	M	56 170,00	75 572,00	28 000,00		103 742,00	
020115 - Prémios, condecorações e ofertas	M	2 150,00	11 341,02	940,00		12 551,02	
020117 - Ferramentas e utensílios	M	500,00	1 950,00			2 450,00	
020118 - Livros e documentação técnica	M	50,00	250,00			300,00	
020120 - Material de educação, cultura e recreio	M	11 539,00	36 320,00	9 517,30		38 341,70	
020121 - Outros bens	M	106 439,04	218 319,86	43 792,00		280 966,90	
0202 - Aquisição de serviços	M	6 406 533,62	3 179 337,00	3 398 640,15		6 187 230,47	
020201 - Encargos das instalações	M	2 039 502,00	652 086,00	1 478 336,72		1 213 251,28	
020202 - Limpeza e higiene	M	90 269,00	9 108,76	24 470,09		74 907,67	
020203 - Conservação de bens	M	44 931,00	55 857,98	21 150,00		79 638,98	
020204 - Locação de edifícios	M	600,00	16 000,00	375,00		16 225,00	
020205 - Locação de material de informática	M	63 710,00	57 600,00	32 450,00		88 860,00	
020206 - Locação de material de transporte	M	125 953,00	31 000,00	19 880,00		137 073,00	
020209 - Comunicações	M	97 155,00	32 039,00	4 000,00		125 194,00	
020210 - Transportes	M	179 900,00	129 762,00	89 465,00		220 197,00	
020211 - Representação dos serviços	M	2 000,00	9 350,00	5 300,00		6 050,00	
020212 - Seguros	M	179 019,00	6 378,00	66 540,00		118 857,00	
020213 - Deslocações e estadas	M	12 576,00	3 600,00	9 440,00		6 736,00	
020214 - Estudos, pareceres, projectos e consultadoria	M	349 613,00	352 922,75	247 388,00		455 147,75	
020215 - Formação	M	44 676,00		27 300,00		17 376,00	
020216 - Seminários, exposições e similares	M	1 967,83	2 000,00			3 967,83	
020217 - Publicidade	M	135 902,27	19 760,00	35 735,56		119 926,71	
020218 - Vigilância e segurança	M	177 817,00	156 565,92	191 629,22		142 753,70	
020219 - Assistência técnica	M	164 184,00	48 420,00	124 520,00		88 084,00	
020220 - Outros trabalhos especializados	M	1 234 953,00	567 412,60	361 950,00		1 440 415,60	
020224 - Encargos de cobrança de receitas	M	5 434,00	115 000,00	450,00		119 984,00	

Anexo às demonstrações orçamentais 2 - Alterações Orçamentais da Despesa

Município de Elvas

(designação da autarquia local)

Ano: 2022

Euros

Rubricas [1]	Tipo [2]	Despesa				Observações [8]	
		Dotações iniciais [3]	Alterações orçamentais				Dotações corrigidas [7]=[3]+[4]-[5]+[6]
			Inscrições/reforços [4]	Diminuições/anulações [5]	Créditos especiais [6]		
020225 - Outros serviços	M	1 456 371,52	914 473,99	658 260,56		1 712 584,95	
03 - Juros e outros encargos	M	12 050,00	21 747,43			33 797,43	
0301 - Juros da dívida pública	M	11 550,00	10 097,43			21 647,43	
030103 - Socied.financ.-Bancos e outras instit. financeiras	M	0,00	3 447,43			3 447,43	
03010302 - Empréstimos de médio e longo prazos	M	0,00	3 447,43			3 447,43	
030105 - Admin.pública-Admin.central-Estado	M	11 550,00	6 650,00			18 200,00	
03010502 - Empréstimos de médio e longo prazo	M	11 550,00	6 650,00			18 200,00	
0305 - Outros juros	M	500,00	11 650,00			12 150,00	
030502 - Outros	M	500,00	11 650,00			12 150,00	
04 - Transferências correntes	M	1 827 813,00	925 472,67	292 299,70		2 460 985,97	
0401 - Sociedades e quase sociedades não financeiras	M	7 363,00	3 000,00			10 363,00	
040101 - Públicas	P	50,00				50,00	
04010101 - Empresas públicas municipais e intermunicipais	P	50,00				50,00	
040102 - Privadas	M	7 313,00	3 000,00			10 313,00	
0405 - Administração local	M	531 475,00	206 991,28	16 391,70		722 074,58	
040501 - Continente	M	531 475,00	206 991,28	16 391,70		722 074,58	
04050101 - Municípios	P	5 385,00				5 385,00	
04050102 - Freguesias	M	481 553,00	202 991,28	6 500,00		678 044,28	
04050104 - Associações de municípios	P	4 578,00				4 578,00	
04050108 - Outros	M	39 959,00	4 000,00	9 891,70		34 067,30	
0407 - Instituições sem fins lucrativos	M	401 257,00	344 883,86	110 150,00		635 990,86	
040701 - Instituições sem fins lucrativos	M	401 257,00	344 883,86	110 150,00		635 990,86	
0408 - Famílias	M	887 718,00	370 597,53	165 758,00		1 092 557,53	
040802 - Outras	M	887 718,00	370 597,53	165 758,00		1 092 557,53	
06 - Outras despesas correntes	M	125 832,40	139 450,00	11 650,00		253 632,40	
0602 - Diversas	M	125 832,40	139 450,00	11 650,00		253 632,40	
060201 - Impostos e taxas	M	0,00	5 000,00	4 900,00		100,00	
060203 - Outras	M	125 832,40	134 450,00	6 750,00		253 532,40	
06020301 - Outras restituições	P	3 000,00				3 000,00	

Anexo às demonstrações orçamentais 2 - Alterações Orçamentais da Despesa

Município de Elvas

(designação da autarquia local)

Ano: 2022

Euros

Rubricas [1]	Tipo [2]	Despesa				Observações [8]
		Dotações iniciais [3]	Alterações orçamentais		Dotações corrigidas [7]=[3]+[4]-[5]+[6]	
			Inscrições/reforços [4]	Diminuições/anulações [5]		
06020304 - Serviços bancários	M	3 806,00	7 000,00			10 806,00
06020305 - Outras	M	119 026,40	127 450,00	6 750,00		239 726,40
07 - Aquisição de bens de capital	M	5 358 007,63	4 479 019,43	4 558 192,79		5 278 834,27
0701 - Investimentos	M	4 736 001,95	3 497 093,01	4 271 947,79		3 961 147,17
070101 - Terrenos	M	69 000,00	150 000,00	210 370,00		8 630,00
070102 - Habitações	M	2 806 043,86	1 902 498,84	2 196 234,38		2 512 308,32
07010201 - Construção	M	2 415 543,86	145 033,81	1 604 990,00		955 587,67
07010202 - Aquisição	M	35 002,00	977 891,96	103 831,15		909 062,81
07010203 - Reparação e beneficiação	M	355 498,00	779 573,07	487 413,23		647 657,84
070103 - Edifícios	M	388 808,15	345 495,84	359 519,96		374 784,03
07010301 - Instalações de serviços	M	46 087,00	142 527,92	153 475,00		35 139,92
07010302 - Instalações desportivas e recreativas	M	169 717,00	37 275,13	155 889,30		51 102,83
07010305 - Escolas	P	8 196,00				8 196,00
07010306 - Lares de terceira idade	M	164 708,15	115 692,79	171,96		280 228,98
07010307 - Outros	M	100,00	50 000,00	49 983,70		116,30
070104 - Construções diversas	M	257 339,00	149 620,83	88 239,13		318 720,70
07010401 - Viadutos, arruamentos e obras complementares	M	13 295,00	38 690,27	9 099,00		42 886,27
07010403 - Estações de tratamento de águas residuais	P	100,00				100,00
07010404 - Iluminação pública	M	94 654,00	5 385,00	9 276,13		90 762,87
07010405 - Parques e jardins	M	60 829,00	11 400,00	45 240,00		26 989,00
07010406 - Instalações desportivas e recreativas	M	1 500,00	11 950,00			13 450,00
07010409 - Sinalização e trânsito	M	72 461,00	600,00	8 485,00		64 576,00
07010413 - Outros	M	14 500,00	81 595,56	16 139,00		79 956,56
070106 - Material de transporte	M	289 880,00	692 838,50	724 843,97		257 874,53
07010601 - Recolha de resíduos	M	50 000,00	38 585,82	30 768,04		57 817,78
07010602 - Outro	M	239 880,00	654 252,68	694 075,93		200 056,75
070107 - Equipamento de informática	M	10 001,00	35 875,00	13 190,00		32 686,00
070108 - Software informático	M	77 528,94	75 785,00	51 075,00		102 238,94
070109 - Equipamento administrativo	M	62 775,00	35 230,00	7 130,00		90 875,00

Anexo às demonstrações orçamentais 2 - Alterações Orçamentais da Despesa

Município de Elvas

(designação da autarquia local)

Ano: 2022

Euros

Rubricas [1]	Tipo [2]	Despesa				Observações [8]
		Dotações iniciais [3]	Alterações orçamentais		Dotações corrigidas [7]=[3]+[4]-[5]+[6]	
			Inscrições/reforços [4]	Diminuições/anulações [5]		
070110 - Equipamento básico	M	771 026,00	63 504,00	593 335,35	241 194,65	
07011001 - Equipamento de recolha de resíduos	M	89 647,00	20 300,00	41 500,00	68 447,00	
07011002 - Outro	M	681 379,00	43 204,00	551 835,35	172 747,65	
070111 - Ferramentas e utensílios	M	2 000,00	28 225,00	9 000,00	21 225,00	
070112 - Artigos e objectos de valor	P	600,00	18 020,00	18 020,00	600,00	
070115 - Outros investimentos	M	1 000,00		990,00	10,00	
0702 - Locação financeira	M	9 000,00	215 200,00	47 980,00	176 220,00	
070202 - Habitações	M	9 000,00	215 200,00	47 980,00	176 220,00	
0703 - Bens de domínio público	M	613 005,68	766 726,42	238 265,00	1 141 467,10	
070302 - Edifícios	M	1 700,00		1 400,00	300,00	
07030205 - Escolas	M	1 700,00		1 400,00	300,00	
070303 - Outras construções e infraestruturas	M	21 350,00	232 450,75	231 750,00	22 050,75	
07030301 - Viadutos, arruamentos e obras complementares	M	20 850,00	15 200,75	14 000,00	22 050,75	
07030313 - Outros	M	500,00	217 250,00	217 750,00	0,00	
070305 - Bens do património histórico, artístico e cultural	M	589 955,68	534 275,67	5 115,00	1 119 116,35	
08 - Transferências de capital	M	183 288,10	129 900,00	45 950,01	267 238,09	
0805 - Administração local	M	93 796,10	103 900,00	16 000,01	181 696,09	
080501 - Continente	M	93 796,10	103 900,00	16 000,01	181 696,09	
08050102 - Freguesias	P	500,00			500,00	
08050104 - Associações de municípios	M	8 281,75		6 000,00	2 281,75	
08050108 - Outros	M	85 014,35	103 900,00	10 000,01	178 914,34	
0807 - Instituições sem fins lucrativos	M	89 492,00	26 000,00	29 950,00	85 542,00	
080701 - Instituições sem fins lucrativos	M	89 492,00	26 000,00	29 950,00	85 542,00	
10 - Passivos financeiros	M	125 000,00	0,01		125 000,01	
1006 - Empréstimos a médio e longo prazos	M	125 000,00	0,01		125 000,01	

Anexo às demonstrações orçamentais 2 - Alterações Orçamentais da Despesa

Município de Elvas

(designação da autarquia local)

Ano: 2022

Euros

Rubricas [1]	Tipo [2]	Despesa				Observações [8]	
		Dotações iniciais [3]	Alterações orçamentais				Dotações corrigidas [7]=[3]+[4]-[5]+[6]
			Inscrições/reforços [4]	Diminuições/anulações [5]	Créditos especiais [6]		
100603 - Socied.financ.-Bancos e outras instit. financeiras	M	125 000,00	0,01			125 000,01	
Total:		24 582 686,95	9 749 730,95	8 942 424,17		25 389 993,73	

O Contabilista Público,

Em de de

O Orgão de Gestão,

Em de de

Anexo III - Alterações ao plano plurianual de investimento (PPI)

Anexo às demonstrações orçamentais 3 - Alterações ao Plano Plurianual de Investimentos

Município de Elvas

(designação da autarquia local)

Ano: 2022

Euros

Objetivo [1]	Número do projeto [2]	Designação do projeto [3]	Datas		Financiamento Definido							Modificação (+/-) [13]=[7]-[6]
			Início [4]	Fim [5]	Ano 2022		Períodos seguintes					
					Dotação atual [6]	Dotação corrigida [7]	Ano 2023 [8]	Ano 2024 [9]	Ano 2025 [10]	Ano 2026 [11]	Outros [12]	
01	2002/3	Execução, Benefic. e Manutenção de Zonas Verdes	01/2002	12/2025	40 832,00	4 632,00	10 000,00	10 000,00	10 000,00	10 000,00	0,00	-36 200,00
01	2002/10	Construção e Conservação de Arruamentos	01/2014	12/2025	45 987,00	35 039,92	200 000,00	200 000,00	200 000,00	200 000,00	0,00	-10 947,08
01	2002/12	Aquisição de Terrenos	01/2002	12/2025	500,00	0,00	0,00	0,00	0,00	0,00	0,00	-500,00
01	2003/24	Aquisição de Mobiliário Urbano	01/2002	12/2025	34 748,00	40 513,00	35 000,00	35 000,00	35 000,00	35 000,00	0,00	5 765,00
01	2002/23	Reparações e Conservações de Edifícios	01/2002	12/2025	197 608,00	14 191,35	105 000,00	105 000,00	105 000,00	105 000,00	0,00	-183 416,65
01	2002/29	Aquisição de Mobiliário e Equipamento Administrativo	01/2002	12/2025	5 000,00	2 135,00	5 000,00	5 000,00	5 000,00	5 000,00	0,00	-2 865,00
01	2002/36	Equipamento de Segurança no Trabalho	01/2002	12/2025	500,00	500,00	500,00	500,00	500,00	500,00	0,00	0,00
01	2002/210	Aquisição de Equipamento Informático	01/2002	12/2025	5 001,00	32 176,00	5 000,00	5 000,00	5 000,00	5 000,00	0,00	27 175,00
01	2003/25	Aquisição e Conservação de Equipamento Audio-Visual	01/2003	12/2025	500,00	2 985,00	500,00	500,00	500,00	500,00	0,00	2 485,00
01	2018/5	Centro de Recolha de Animais (CRO)	01/2018	12/2025	180,00	1 380,00	55 000,00	155 000,00	5 000,00	5 000,00	0,00	1 200,00
01	2019/1	Viaturas e Maquinaria	01/2019	12/2025	227 380,00	115 294,87	250 000,00	250 000,00	250 000,00	250 000,00	0,00	-112 085,13
01	2020/9	Elvas Digital - Capacitação Institucional e Modernização Administrativa	08/2020	12/2025	0,00	0,00	0,00	0,00	0,00	0,00	0,00	0,00
01	2021/9	Aquisição de Maquinaria e Ferramentas	01/2021	12/2025	1 000,00	12 600,00	1 000,00	1 000,00	1 000,00	1 000,00	0,00	11 600,00
01	2022/24	Aquisição de Edifícios	10/2022	12/2025	0,00	10,00	0,00	0,00	0,00	0,00	0,00	10,00
02	2002/42	Conservação da Rede do Concelho	01/2002	12/2025	500,00	4 500,00	500,00	500,00	500,00	500,00	0,00	4 000,00
02	2002/43	Reforço de Iluminação Pública	01/2002	12/2025	83 624,00	81 009,00	50 000,00	50 000,00	50 000,00	50 000,00	0,00	-2 615,00
02	2016/7	Eficiência Energética	01/2019	12/2025	20 152,00	14 875,87	55 500,00	55 500,00	55 500,00	55 500,00	0,00	-5 276,13
03	2002/45	Aquisição de Terrenos	01/2002	12/2025	500,00	500,00	500,00	500,00	500,00	500,00	0,00	0,00
03	2012/1	Requalificação, Conservação e Reparações na Rede Viária	01/2019	12/2025	12 195,00	16 054,12	10 000,00	10 000,00	10 000,00	10 000,00	0,00	3 859,12
03	2021/1	Rotundas	01/2021	12/2025	500,00	1 418,00	500,00	500,00	500,00	500,00	0,00	918,00
03	2002/55	Semáforos, Sinalização e Sinalética Urbana	01/2002	12/2025	7 727,00	2 737,00	5 000,00	5 000,00	5 000,00	5 000,00	0,00	-4 990,00
03	2021/8	Requalificação do Parque Subterrâneo	01/2021	12/2025	10 500,00	1 065,00	35 000,00	35 000,00	35 000,00	35 000,00	0,00	-9 435,00
03	2022/22	Parque Subterrâneos às Portas de Olivença - Baluarte de Olivença e Baluarte da Praça de Armas	09/2022	12/2025	0,00	1,00	500 000,00	650 000,00	0,00	0,00	0,00	1,00
04	2003/30	Aquisição e execução de Parques Infantis	01/2003	12/2025	500,00	500,00	500,00	500,00	500,00	500,00	0,00	0,00
04	2006/5	Aquisição de Equipamento Informático para as Escolas do Ensino Pré-Escolar do Concelho de Elvas	01/2006	12/2025	5 000,00	10,00	5 000,00	5 000,00	5 000,00	5 000,00	0,00	-4 990,00

Anexo às demonstrações orçamentais 3 - Alterações ao Plano Plurianual de Investimentos

Município de Elvas

(designação da autarquia local)

Ano: 2022

Euros

Objetivo [1]	Número do projeto [2]	Designação do projeto [3]	Datas		Financiamento Definido							Modificação (+/-) [13]=[7]-[6]
			Início [4]	Fim [5]	Ano 2022		Períodos seguintes					
					Dotação atual [6]	Dotação corrigida [7]	Ano 2023 [8]	Ano 2024 [9]	Ano 2025 [10]	Ano 2026 [11]	Outros [12]	
04	2006/7	Aquisição de Equipamento para Jardins de Infância	01/2006	12/2025	500,00	1 390,00	500,00	500,00	500,00	500,00	0,00	890,00
04	2002/62	Material e Equipamento	01/2002	12/2025	500,00	7 060,00	5 000,00	5 000,00	5 000,00	5 000,00	0,00	6 560,00
04	2002/5006	Reparação e Cons.de Escolas do Ensino Básico	01/2002	12/2025	185,00	6 749,00	500,00	500,00	500,00	500,00	0,00	6 564,00
04	2016/18	Escola E.B. 2 3 de Santa Luzia	01/2016	12/2025	12 351,00	22 145,85	1 500,00	1 500,00	1 500,00	1 500,00	0,00	9 794,85
04	2018/1	Acesso à Escola E.B. n.º2 3 de Santa Luzia	01/2018	12/2025	500,00	16 692,15	500,00	500,00	500,00	500,00	0,00	16 192,15
04	2020/2	Agrupamento de Escolas n.º1	01/2020	12/2025	1 775,00	775,00	1 700,00	1 700,00	1 700,00	1 700,00	0,00	-1 000,00
04	2020/3	Agrupamento de Escolas n.º2	01/2020	12/2025	2 900,00	660,00	2 900,00	2 900,00	2 900,00	2 900,00	0,00	-2 240,00
04	2020/4	Agrupamento de Escolas n.º3	01/2020	12/2025	1 500,00	1 500,00	1 500,00	1 500,00	1 500,00	1 500,00	0,00	0,00
05	2002/69	Recuperação, Conservação e Valorização de Edifícios Históricos e Monumentos e Fortificações	01/2012	12/2025	233,00	32 233,00	100,00	100,00	100,00	100,00	0,00	32 000,00
05	2002/83	Quartel do Assento PM010/Elvas - Museu de Arqueologia e Etnografia	01/2015	12/2025	1 200,00	210,00	1 200,00	1 200,00	1 200,00	1 200,00	0,00	-990,00
05	2007/25	Iluminação de Monumentos	01/2007	12/2025	530,00	530,00	500,00	500,00	500,00	500,00	0,00	0,00
05	2013/4	Forte da Graça	01/2014	12/2025	3 500,00	29 049,00	3 500,00	3 500,00	3 500,00	3 500,00	0,00	25 549,00
05	2014/56	Reabilitação de Antigos Prédios Militares	01/2014	12/2025	0,00	0,00	0,00	0,00	0,00	0,00	0,00	0,00
05	2015/7	Casa da História Judaica	01/2015	12/2025	3 500,00	500,00	3 500,00	3 500,00	3 500,00	3 500,00	0,00	-3 000,00
05	2015/14	Aquisição de Prédios	01/2015	12/2025	500,00	400,00	500,00	500,00	500,00	500,00	0,00	-100,00
05	2016/3	Restauro do Baluarte de S.Vicente	01/2018	12/2025	0,00	0,00	0,00	0,00	0,00	0,00	0,00	0,00
05	2016/4	Restauro da Muralha Av. S.Domingos	01/2017	12/2025	520,00	1 840,00	500,00	500,00	500,00	500,00	0,00	1 320,00
05	2020/5	Recuperação, Conservação e Valor. Aqueduto da Amoreira	01/2020	12/2025	581 469,68	934 808,26	0,00	0,00	0,00	0,00	0,00	353 338,58
05	2022/1	Casa da Quinta do Bispo -"António Sardinha"	01/2022	12/2022	100,00	100,00	500,00	500,00	500,00	500,00	0,00	0,00
05	2022/8	Forte de Santa Luzia	01/2022	12/2025	1 000,00	5,00	100 000,00	50 000,00	50 000,00	50 000,00	0,00	-995,00
05	2023/32	Transferencia de competências Castelo de Elvas	12/2022	12/2026	0,00	1 510,00	0,00	0,00	0,00	0,00	0,00	1 510,00
05	2002/77	Biblioteca Municipal	01/2002	12/2025	1 000,00	140,00	1 000,00	1 000,00	1 000,00	1 000,00	0,00	-860,00
05	2002/197	Museu de Arte Contemporânea	01/2002	12/2025	1 000,00	1 000,00	1 000,00	1 000,00	1 000,00	1 000,00	0,00	0,00
05	2007/23	Exposições no MACE	01/2007	12/2025	899,00	409,00	500,00	500,00	500,00	500,00	0,00	-490,00
05	2007/26	Coliseu Comendador José Rondão Almeida	01/2008	12/2025	21 000,00	31 490,00	21 000,00	21 000,00	21 000,00	21 000,00	0,00	10 490,00
06	2002/92	Equipamento Desportivo e de Lazer	01/2002	12/2025	1 000,00	12 950,00	1 000,00	1 000,00	1 000,00	1 000,00	0,00	11 950,00
06	2002/93	Parques Infantis	01/2004	12/2025	19 997,00	22 357,00	5 500,00	5 500,00	5 500,00	5 500,00	0,00	2 360,00
06	2010/60	Requalificação de Parques Desportivos	01/2010	12/2025	15 000,00	1 478,70	11 100,00	15 000,00	15 000,00	15 000,00	0,00	-13 521,30

Anexo às demonstrações orçamentais 3 - Alterações ao Plano Plurianual de Investimentos

Município de Elvas

(designação da autarquia local)

Ano: 2022

Euros

Objetivo [1]	Número do projeto [2]	Designação do projeto [3]	Datas		Financiamento Definido							Modificação (+/-) [13]=[7]-[6]	
			Início [4]	Fim [5]	Ano 2022		Períodos seguintes						
					Dotação atual [6]	Dotação corrigida [7]	Ano 2023 [8]	Ano 2024 [9]	Ano 2025 [10]	Ano 2026 [11]	Outros [12]		
06	2013/5007	Complexo de Animação e Formação Equestre de Elvas - Execução de Boxes	02/2013	12/2025	0,00	0,00	0,00	0,00	0,00	0,00	0,00	0,00	0,00
06	2021/7	Piscinas Municipais	01/2021	12/2025	15 000,00	5 360,00	15 000,00	15 000,00	15 000,00	15 000,00	15 000,00	0,00	-9 640,00
06	2022/7	Criação da Unidade De Alto Rendimento	01/2022	12/2022	7 000,00	100,00	7 000,00	7 000,00	7 000,00	7 000,00	7 000,00	0,00	-6 900,00
06	2022/14	Praia Fluvial	01/2022	12/2025	0,00	0,00	205 000,00	350 000,00	150 000,00	50 000,00	0,00	0,00	0,00
07	2021/19	Protocolo com a Administração Central, Regional e Local	06/2021	12/2025	0,00	0,00	0,00	0,00	0,00	0,00	0,00	0,00	0,00
08	2007/15	Universidade Politécnica Sénior	01/2008	12/2025	4 118,00	625,00	2 500,00	2 500,00	2 500,00	2 500,00	2 500,00	0,00	-3 493,00
08	2011/3	Programa "Abraço Solidário"	01/2011	12/2025	0,00	0,00	0,00	0,00	0,00	0,00	0,00	0,00	0,00
08	2014/71	Lar da Boa-Fé	01/2015	12/2025	218 409,15	341 994,98	0,00	0,00	0,00	0,00	0,00	0,00	123 585,83
08	2020/1	Sede Escuteiros	01/2020	12/2025	5 000,00	10,00	200 000,00	200 000,00	0,00	0,00	0,00	0,00	-4 990,00
09	2002/115	Reparação e Beneficiação de Fogos	01/2002	12/2025	637,00	2 637,00	100,00	100,00	100,00	100,00	100,00	0,00	2 000,00
09	2002/181	Construção e Reabilitação de Habitações e Casas Degradadas	01/2012	12/2025	6 550,00	2 071,49	50,00	50,00	50,00	50,00	50,00	0,00	-4 478,51
09	2005/113	Aquisição de Terrenos	01/2005	12/2025	10 000,00	1 000,00	10 000,00	10 000,00	10 000,00	10 000,00	10 000,00	0,00	-9 000,00
09	2005/114	Aquisição de Edifícios e Prédios Degradados	01/2005	12/2025	20 684,00	20 684,00	1 500,00	1 500,00	1 500,00	1 500,00	1 500,00	0,00	0,00
09	2021/20	Estratégia Local de Habitação	01/2021	12/2026	27 600,00	1 357 717,62	4 313 000,00	6 778 800,00	9 753 600,00	653 600,00	0,00	0,00	1 330 117,62
09	2022/20	Prédio da Estrada de Santa Rita	06/2022	12/2022	0,00	12 180,00	200 000,00	250 000,00	0,00	0,00	0,00	0,00	12 180,00
09	2022/21	Predio Quinta dos Arcos	06/2022	12/2026	0,00	1 000,00	1 500 000,00	3 000 000,00	1 500 000,00	500 000,00	0,00	0,00	1 000,00
10	2006/22	Equipa Sapadores Florestais	01/2006	12/2025	1 000,00	7 625,00	1 000,00	1 000,00	1 000,00	1 000,00	1 000,00	0,00	6 625,00
10	2021/10	Plano de Contigência do Município de Elvas	01/2021	12/2025	0,00	0,00	0,00	0,00	0,00	0,00	0,00	0,00	0,00
10	2022/26	Gabinete Técnico Florestal	01/2022	12/2026	0,00	1 000,00	0,00	0,00	0,00	0,00	0,00	0,00	1 000,00
11	2002/142	Reparação de Contentores e Equipamentos	01/2002	12/2025	15 905,00	1 405,00	15 000,00	15 000,00	15 000,00	15 000,00	15 000,00	0,00	-14 500,00
11	2002/145	Aquisição de Adufas, Contentores e Similares	01/2002	12/2025	73 742,00	67 042,00	0,00	0,00	0,00	0,00	0,00	0,00	-6 700,00
11	2002/146	Reparação e Conservação de Viaturas	01/2002	12/2025	50 000,00	57 817,78	50 000,00	50 000,00	50 000,00	50 000,00	50 000,00	0,00	7 817,78
11	2005/144	Aquisição de Viaturas	01/2005	12/2025	12 000,00	84 261,88	455 100,00	50 000,00	50 000,00	44 900,00	0,00	0,00	72 261,88
11	2015/8	Construção, ampliação e conservação de sistemas de saneamento e águas pluviais	01/2015	12/2025	100,00	100,00	500,00	500,00	500,00	500,00	500,00	0,00	0,00
11	2015/9	Construção, ampliação e conservação de sistemas de abastecimento e distribuição de água	01/2015	12/2025	500,00	500,00	500,00	500,00	500,00	500,00	500,00	0,00	0,00
11	2017/2	POSEUR - Ciclo Urbano da Água	01/2017	12/2025	0,00	0,00	0,00	0,00	0,00	0,00	0,00	0,00	0,00
11	2018/3	Aquisição e Expropriação de Terrenos	01/2018	12/2025	0,00	0,00	0,00	0,00	0,00	0,00	0,00	0,00	0,00

Anexo às demonstrações orçamentais 3 - Alterações ao Plano Plurianual de Investimentos

Município de Elvas

(designação da autarquia local)

Ano: 2022

Euros

Objetivo [1]	Número do projeto [2]	Designação do projeto [3]	Datas		Financiamento Definido							Modificação (+/-) [13]=[7]-[6]
			Início [4]	Fim [5]	Ano 2022		Períodos seguintes					
					Dotação atual [6]	Dotação corrigida [7]	Ano 2023 [8]	Ano 2024 [9]	Ano 2025 [10]	Ano 2026 [11]	Outros [12]	
12	2002/153	Sinalética Informativa	01/2002	12/2025	500,00	1 100,00	500,00	500,00	500,00	500,00	0,00	600,00
12	2018/14	EuroBird - "Território Eurobird"	01/2018	12/2025	0,00	0,00	0,00	0,00	0,00	0,00	0,00	0,00
12	2018/15	Centro de Valorização e Transferência de Tecnologia	01/2019	12/2025	731 036,00	384 750,37	0,00	0,00	0,00	0,00	0,00	-346 285,63
12	2022/15	Bairros Digitais	01/2022	12/2022	0,00	526,30	470 000,00	0,00	0,00	0,00	0,00	526,30
12	2002/155	Aquisição de Terrenos	01/2002	12/2025	5 000,00	10,00	5 000,00	5 000,00	5 000,00	5 000,00	0,00	-4 990,00
12	2004/30	Área de Acolhimento Empresarial e Logístico	01/2004	12/2025	1 000,00	1 000,00	100 500,00	400 000,00	700 000,00	800 000,00	0,00	0,00
12	2008/23	EuroBec	01/2018	12/2025	0,00	0,00	0,00	0,00	0,00	0,00	0,00	0,00
12	2010/41	Qualificação das Zonas Industriais das Fontainhas e Gil Vaz	01/2019	12/2025	500,00	2 500,00	0,00	0,00	0,00	0,00	0,00	2 000,00
12	2016/5	CNT - Centro de Negócios Transfronteiriço	01/2016	12/2025	0,00	0,00	0,00	0,00	0,00	0,00	0,00	0,00
12	2019/3	StarLab - Incubadora de Negócios Locais	01/2019	12/2025	0,00	0,00	0,00	0,00	0,00	0,00	0,00	0,00
12	2022/3	Centro Comercial Aberto no Centro Histórico	01/2022	12/2025	0,00	0,00	100 000,00	575 000,00	0,00	0,00	0,00	0,00
13	2002/156	Aquisição de Terrenos	01/2002	12/2025	40 000,00	100,00	40 000,00	40 000,00	40 000,00	40 000,00	0,00	-39 900,00
13	2004/28	Aquisição de Placas de Identificação (toponímia)	01/2004	12/2025	4 000,00	1 000,00	2 000,00	2 000,00	2 000,00	2 000,00	0,00	-3 000,00
13	2005/184	Expropriações	01/2005	12/2025	500,00	500,00	500,00	500,00	500,00	500,00	0,00	0,00
13	2005/190	Eliminação Barreiras Arquitectónicas (Edifícios)	01/2005	12/2025	100,00	14,96	100,00	100,00	100,00	100,00	0,00	-85,04
13	2005/191	Eliminação Barreiras Arquitectónicas (Via Pública)	01/2005	12/2025	100,00	1,00	100,00	100,00	100,00	100,00	0,00	-99,00
13	2009/16	Requalificação Urbana e Funcional em perímetros urbanos	01/2009	12/2025	500,00	0,00	500,00	500,00	500,00	500,00	0,00	-500,00
13	2016/2	Plano Estratégico de Desenvolvimento Urbano	01/2016	12/2025	2 646 603,86	1 163 604,77	2 238 082,49	0,00	0,00	0,00	0,00	-1 482 999,09
13	2022/19	Execução de esculturas e obras de arte	05/2022	12/2023	0,00	143 957,09	84 000,00	0,00	0,00	0,00	0,00	143 957,09
14	2012/14	Custos Administrativos	07/2012	12/2025	76 828,94	101 528,94	84 330,00	84 330,00	84 330,00	84 330,00	0,00	24 700,00
14	2018/10	Orçamento Participativo	01/2018	12/2025	10 000,00	1 000,00	10 000,00	10 000,00	10 000,00	10 000,00	0,00	-9 000,00
Total:					5 358 007,63	5 278 834,27	11 606 862,49	13 548 880,00	13 298 680,00	3 193 580,00	0,00	-79 173,36

Anexo IV - Operações de tesouraria

Operações Tesouraria (Tribunal de Contas)

Ano: 2022

Período: Prestação Contas

Município de Elvas

(designação da autarquia local)

Código Conta	Saldo Inicial	Recebimentos	Pagamentos	Saldo Final
07.1.1 / 07.2.1 - Recebimentos / pagamentos por Intermediação de fundos	0,00	0,00	0,00	0,00
07.1.2.1.1 / 07.2.2.1.1 - Autarquias Locais	0,00	0,00	0,00	0,00
07.1.2.1.2 / 07.2.2.1.2 - Entidade Contabilística Estado	0,00	0,00	0,00	0,00
07.1.2.1.3 / 07.2.2.1.3 - Região Autónoma Açores	0,00	0,00	0,00	0,00
07.1.2.1.4 / 07.2.2.1.4 - Região Autónoma Madeira	0,00	0,00	0,00	0,00
07.1.2.1.9 / 07.2.2.1.9 - Outras entidades beneficiárias	0,00	0,00	0,00	0,00
07.1.2.2 / 07.2.2.2 - Receita não Fiscal	0,00	0,00	0,00	0,00
07.1.3 / 07.2.3 - Constituição e reforço/devolução de cauções e garantias	1 036 640,89	139 616,84	291 598,00	884 659,73
07.1.4 / 07.2.4 - Cobrança/Entrega de recursos próprios europeus	0,00	0,00	0,00	0,00
07.1.5 / 07.2.5 - Receção/receitas de receitas próprias – duplo cabimento	0,00	0,00	0,00	0,00
07.1.6 / 07.2.6 - Retenções - Transição para o SNC-AP	0,00	0,00	0,00	0,00
07.2.8- Conversão de operações de tesouraria em receita orçamental	0,00	0,00	0,00	0,00
07.1.9 / 07.2.9 - Outras receitas/despesas de operações tesouraria	59 762,94	35 049,64	30 481,80	64 330,78
Totais gerais:	1 096 403,83	174 666,48	322 079,80	948 990,51

Anexo V - Contratação administrativa – situação dos contratos

Município de Elvas

Situação dos Contratos

(unidade: €)

Ano: 2022
Até à data: 31/12/2022

Contrato										Visto Trib.de Contas			Dt 1º	Pagamentos no período					Pagamentos acumulados						
Entidade	Objeto	Data	Valor contrato	Pr. Contratual	Tipo de Contrato TC	Prazo	Dt Iní Ex.	Procedimento de contratação	Dt MECP	Dt Adic.	Dt Comun	Nº de Reg.	Data	Pag. In. Ex. Fin.	Trab. Normais	R. de Preços	T/S/F Compl.	Trab. s.e.omiss	Out.Trab.	Trab. Normais	Rev. Preços	T/S/F Compl.	Trab. s.e.omiss	Out.Trab.	
4D Virtual Lab, Portugal, Lda	Visita guiada virtual 3D	2022-05-13	4 560,00	5 608,80	Aquisição de serviços	232 dias	2022-05-13	Ajuste Direto Simplificado						2022-07-21	5 608,80										5 608,80
A. Milne Carmo, S.A.	Casca da madeira	2022-04-28	2 722,25	3 348,37	Aquisição de bens	7 dias	2022-04-13	Consulta Prévia						2022-06-17	3 348,37										3 348,37
A. da Costa, Lda. - Artigos Militares Fardas, Bandeiras e Uniformes	Bandeiras	2022-03-22	190,00	233,70	Aquisição de bens	284 dias	2022-03-22	Ajuste Direto Simplificado						2022-04-26	233,70										233,70
A. da Costa, Lda. - Artigos Militares Fardas, Bandeiras e Uniformes	Bandeiras	2022-03-22	135,00	166,05	Aquisição de bens	284 dias	2022-03-22	Ajuste Direto Simplificado						2022-04-26	166,05										166,05
A. da Costa, Lda. - Artigos Militares Fardas, Bandeiras e Uniformes	Bandeiras	2022-04-14	240,00	295,20	Aquisição de bens	261 dias	2022-04-14	Ajuste Direto Simplificado						2022-06-08	295,20										295,20
A2EI, Publicidade e Serviços, Lda.	Sinalética para orientações da DGS	2021-07-06	270,00	332,10	Aquisição de bens	178 dias	2021-07-06	Ajuste Direto Simplificado						2022-12-13	332,10										332,10
ADENE - Agência para a Energia	Taxa, certificado energético	2022-04-28	2 430,00	2 988,90	Aquisição de serviços	3 dias	2022-04-28	Contratação excluída						2022-06-15	2 988,90										2 988,90
ADLC- AudioVisuais - Unipessoal, Lda	Almofadas carimbo UV	2022-05-06	98,00	120,54	Aquisição de bens	239 dias	2022-05-06	Ajuste Direto Simplificado						2022-06-08	120,54										120,54
ADLC- AudioVisuais - Unipessoal, Lda	Bilhetes digitias	2022-05-20	1 248,00	1 535,04	Aquisição de serviços	225 dias	2022-05-20	Ajuste Direto Simplificado						2022-06-08	1 535,04										1 535,04
ADLC- AudioVisuais - Unipessoal, Lda	Bilhetes para eventos culturais do Município	2022-06-28	800,00	984,00	Aquisição de bens	186 dias	2022-06-28	Ajuste Direto Simplificado						2022-08-10	984,00										984,00
ADLC- AudioVisuais - Unipessoal, Lda	Execução de placa	2022-09-27	84,00	103,32	Aquisição de serviços	95 dias	2022-09-27	Ajuste Direto Simplificado						2022-10-14	103,32										103,32
ADLC- AudioVisuais - Unipessoal, Lda	Execução e colocação de placas	2022-09-27	84,00	103,32	Aquisição de serviços	95 dias	2022-09-27	Ajuste Direto Simplificado						2022-11-28	103,32										103,32
ADLC- AudioVisuais - Unipessoal, Lda	Impressão de Envelopes DL de correio verde	2022-08-17	160,00	196,80	Aquisição de serviços	136 dias	2022-08-17	Ajuste Direto Simplificado						2022-10-14	177,12										177,12
ADLC- AudioVisuais - Unipessoal, Lda	Impressão de cartazes e lona	2022-07-05	1 420,00	1 746,60	Aquisição de serviços	179 dias	2022-07-05	Ajuste Direto Simplificado						2022-08-12	1 746,60										1 746,60
ADLC- AudioVisuais - Unipessoal, Lda	Impressão de envelopes DL c/ logotipo	2022-08-17	40,00	49,20	Aquisição de serviços	136 dias	2022-08-17	Ajuste Direto Simplificado						2022-10-14	49,20										49,20
ADLC- AudioVisuais - Unipessoal, Lda	Impressão de materiais, lona e walltext	2022-02-03	350,00	430,50	Aquisição de serviços	331 dias	2022-02-03	Ajuste Direto Simplificado						2022-03-30	430,50										430,50
ADLC- AudioVisuais - Unipessoal, Lda	Pasta de arquivo	2022-10-24	480,00	590,40	Aquisição de bens	68 dias	2022-10-24	Ajuste Direto Simplificado						2022-11-28	590,40										590,40
ADLC- AudioVisuais - Unipessoal, Lda	Pulseiras para acesso ao Festival da Juventude.	2022-04-28	580,00	713,40	Aquisição de serviços	247 dias	2022-04-28	Ajuste Direto Simplificado						2022-06-08	713,40										713,40
ADLC- AudioVisuais - Unipessoal, Lda	T-shirts para a 32ª meia-maratona.	2022-09-29	2 371,20	2 916,58	Aquisição de bens	93 dias	2022-09-29	Ajuste Direto Simplificado						2022-10-14	2 916,58										2 916,58
ADRAL - Agência de Desenvolvimento Regional do Alentejo, S.A.	Serviços	2019-08-21	8 662,00	10 654,26	Aquisição de serviços	729 dias	2019-08-26	Ajuste Direto						2020-03-31	1 845,00										10 654,26
AHPTUS - Consultoria e Formação, Lda.	Elaboração Plano Estratégico de Contratação	2020-08-21	59 300,00	72 939,00	Aquisição de serviços	497 dias	2020-08-21	Consulta Prévia						2020-12-04	29 827,50										72 939,00
AIAR - Associação de Desenvolvimento pela Cultura	Livros	2022-11-21	254,72	270,00	Aquisição de bens	40 dias	2022-11-21	Ajuste Direto Simplificado						2022-11-29	270,00										270,00
ANAM - ASSOCIAÇÃO NACIONAL DAS ASSEMBLEIAS MUNICIPAIS	Quota - Integração da Assembleia Municipal .	2022-12-15	1 425,00	1 425,00	Aquisição de serviços	16 dias	2022-12-15	Contratação excluída						2022-12-29	1 425,00										1 425,00
AQUAELVAS - Águas de Elvas, SA	Água e saneamento agrupamento n.º 1	2020-12-10	5 660,38	6 000,00	Aquisição de serviços	364 dias	2021-01-01	Contratação excluída						2021-02-25	646,24										5 953,96
AQUAELVAS - Águas de Elvas, SA	Consumo de água no Município em 2022	2022-01-28	141 509,43	150 000,00	Aquisição de serviços	337 dias	2022-01-28	Contratação excluída						2022-02-17	139 906,82										139 906,82
AQUAELVAS - Águas de Elvas, SA	Fornecimento de água e saneamento pr o ano de 2022	2022-01-28	5 660,38	6 000,00	Aquisição de serviços	337 dias	2022-01-28	Contratação excluída						2022-02-17	4 947,04										4 947,04
AQUAELVAS - Águas de Elvas, SA	Fornecimento de água e saneamento pr o ano de 2022	2022-01-28	10 141,51	10 750,00	Aquisição de serviços	337 dias	2022-01-28	Contratação excluída						2022-02-17	22 280,26										22 280,26
AQUAELVAS - Águas de Elvas, SA	Fornecimento de água e saneamento pr o ano de 2022	2022-01-28	11 320,75	12 000,00	Aquisição de serviços	337 dias	2022-01-28	Contratação excluída						2022-02-17	19 500,93										19 500,93
AQUAELVAS - Águas de Elvas, SA	Retribuição relativa à tarifa Cartão Idade Ouro	2021-02-26	14 622,64	15 500,00	Aquisição de serviços	308 dias	2021-02-26	Contratação excluída						2021-03-16	13 336,50										15 500,01
AQUAELVAS - Águas de Elvas, SA	Serviços	2020-01-31	132 742,91	140 707,48	Aquisição de serviços	1430 dias	2020-01-31	Contratação excluída						2020-04-03											140 645,64
AQUAELVAS - Águas de Elvas, SA	TRH Escola Secundaria	2020-12-10	2 830,19	3 000,00	Aquisição de serviços	364 dias	2021-01-01	Contratação excluída						2021-03-08	28,48										181,30
AQUAELVAS - Águas de Elvas, SA	TRH agrupamento n.º 1	2020-12-10	1 226,42	1 300,01	Aquisição de serviços	364 dias	2021-01-01	Contratação excluída						2021-02-25	7,48										57,69
AQUAELVAS - Águas de Elvas, SA	TRH agrupamento n.º 2	2020-12-10	2 358,49	2 500,00	Aquisição de serviços	364 dias	2021-01-01	Contratação excluída						2021-02-25	12,47										165,54
AQUAELVAS - Águas de Elvas, SA	TRH relativamente aos consmos de água - 2022	2022-01-21	1 886,79	2 000,00	Aquisição de serviços	344 dias	2022-01-21	Contratação excluída						2022-02-17	1 797,73										1 797,73
AQUAELVAS - Águas de Elvas, SA	Taxa de Recursos Hídricos para o ano de 2022	2022-01-28	2 358,49	2 500,00	Aquisição de serviços	337 dias	2022-01-28	Contratação excluída						2022-02-17	1 125,27										1 125,27
AQUAELVAS - Águas de Elvas, SA	Taxa de Recursos Hídricos para o ano de 2022	2022-01-28	1 226,42	1 300,01	Aquisição de serviços	337 dias	2022-01-28	Contratação excluída						2022-02-17	67,67										67,67
AQUAELVAS - Águas de Elvas, SA	Taxa de Recursos Hídricos para o ano de 2022	2022-01-28	2 830,19	3 000,00	Aquisição de serviços	337 dias	2022-01-28	Contratação excluída						2022-02-17	1 089,66										1 089,66
AQUAELVAS - Águas de Elvas, SA	Taxa de recursos hídricos Município de Elvas	2020-12-31	1 886,79	2 000,00	Aquisição de serviços	365 dias	2020-12-31	Contratação excluída						2021-02-25	115,78										1 603,98
AQUAELVAS - Águas de Elvas, SA	tarifa Cartão da Idade de Ouro	2022-01-21	14 622,64	15 500,00	Aquisição de serviços	344 dias	2022-01-21	Contratação excluída						2022-02-17	17 242,01										17 242,01
AQUAELVAS - Águas de Elvas, SA	Água e Saneamento Município de Elvas	2020-12-31	141 509,43	150 000,00	Aquisição de serviços	365 dias	2020-12-31	Contratação excluída						2021-03-31	11 075,28										131 223,23
ARTINIMO INVEST, LDA	Colchão de salto em altura	2022-07-08	8 331,00	10 247,13	Aquisição de bens	45 dias	2022-07-08	Consulta Prévia						2022-08-22	10 247,13										10 247,13
Agaragar Quinta y Galán, S.L.	Material de conser. restaura p/ Museu Arqueologia	2022-03-22	581,90	581,90	Aquisição de bens	284 dias	2022-03-22	Ajuste Direto Simplificado						2022-04-21	581,90										581,90
Agregatempo Unipessoal Lda	Adjudicada a despesa no âmbito do n.º 1 do Art.º 128 do CCP.	2022-06-01	100,00	123,00	Aquisição de serviços	0 dias	2022-06-01	Ajuste Direto Simplificado						2022-06-14	1 242,30										1 242,30
Agregatempo Unipessoal Lda	Autorizada a despesa no âmbito do Art.º 17 do DL 1977/99 de 08/06, na sua atual redação	2022-06-06	350,00	430,50	Aquisição de serviços	0 dias	2022-06-01	Ajuste Direto Simplificado						2022-06-14	3 013,50										3 013,50
Agro-Comercial Borbense-Produtos Para A Agricultura, Lda.	Adubo	2022-06-03	766,50	812,49	Aquisição de bens	211 dias	2022-06-03	Ajuste Direto Simplificado						2022-06-30	766,48										766,48
Agrocincin Construções, S.A	Ampliação do Complexo Social da Boa-Fé	2020-03-31	1 098 703,95	1 164 626,19	Empreitada de obras públicas	540 dias	2020-09-04	Concurso Público						2020-11-27	148 002,80										810 653,09
Agrocincin Construções, S.A	Lanternas tipo Schreder para o fosso.	2021-04-12	4 000,00	4 920,00	Aquisição de bens	263 dias	2021-04-12	Ajuste Direto Simplificado						2022-12-29	4 920,00										4 920,00
Agrocincin Construções, S.A	Requalificação da Av. 14 de Janeiro - 3ªFase	2020-07-14	269 688,29	285 869,59	Empreitada de obras públicas	180 dias	2020-09-15	Concurso Público						2020-11-27	6 943,09										292 812,67
Agrocincin Construções, S.A	Requalificação da Avenida 14 de Janeiro – 2ª Fase	2020-11-13	175 287,84	185 805,11	Empreitada de obras públicas	250 dias	2021-01-04																		

Município de Elvas

Situação dos Contratos

(unidade: €)

Ano: 2022
Até à data: 31/12/2022

Contrato										Visto Trib.de Contas		Dt 1º	Pagamentos no período					Pagamentos acumulados						
Entidade	Objeto	Data	Valor contrato	Pr. Contratual	Tipo de Contrato TC	Prazo	Dt Iní Ex.	Procedimento de contratação	Dt MECP	Dt Adic.	Dt Comun.	Nº de Reg.	Data	Pag. In. Ex. Eín.	Trab. Normais	R. de Preços	T/S/F Compl.	Trab. s.e.omiss	Out.Trab.	Trab. Normais	Rev. Preços	T/S/F Compl.	Trab. s.e.omiss	Out.Trab.
Agência Administrativa para a Modernização	Custos bancários Licenciamento Zero.	2021-06-24	81,30	100,00	Aquisição de serviços	190 dias	2021-06-24	Contratação excluída						2022-02-16	7,38									7,38
Agência Administrativa para a Modernização	Despesas bancárias.	2021-12-30	81,30	100,00	Aquisição de serviços	366 dias	2021-12-30	Contratação excluída						2022-04-22	14,76									14,76
AlertPixel Unipessoal, Lda	Adjudicada a despesa no âmbito do n.º 1 do Art.º 128 do CCP	2022-02-04	224,60	276,26	Aquisição de serviços	0 dias	2022-02-04	Ajuste Direto Simplificado						2022-03-30	276,26									276,26
AlertPixel Unipessoal, Lda.	Adjudicada a despesa no âmbito do n.º 1 do Art.º 128 do CCP. Para os outdoors do viaduto e rotunda da circular à cidade.	2022-04-13	110,57	136,00	Aquisição de bens	262 dias	2022-04-13	Ajuste Direto Simplificado						2022-04-21	136,00									136,00
AlertPixel Unipessoal, Lda.	Cabos e adaptadores	2022-12-06	107,30	131,98	Aquisição de bens	25 dias	2022-12-06	Ajuste Direto Simplificado						2022-12-21	131,98									131,98
AlertPixel Unipessoal, Lda.	Candidatura Ampliação do Complexo Social Boa-Fé	2022-06-17	5 290,20	6 506,95	Aquisição de bens	1 dias	2022-06-23	Consulta Prévia						2022-06-28	6 506,90									6 506,90
AlertPixel Unipessoal, Lda.	Computador	2022-05-12	1 365,04	1 679,00	Aquisição de bens	233 dias	2022-05-12	Ajuste Direto Simplificado						2022-05-25	1 679,00									1 679,00
AlertPixel Unipessoal, Lda.	Discos rígidos.	2022-11-15	548,75	674,96	Aquisição de bens	46 dias	2022-11-15	Ajuste Direto Simplificado						2022-11-29	674,75									674,75
AlertPixel Unipessoal, Lda.	Impressora de impressão de tickets	2022-05-12	78,86	97,00	Aquisição de bens	233 dias	2022-05-12	Ajuste Direto Simplificado						2022-05-25	97,00									97,00
AlertPixel Unipessoal, Lda.	Suportes TV	2022-09-28	232,40	285,85	Aquisição de bens	94 dias	2022-09-28	Ajuste Direto Simplificado						2022-10-21	285,80									285,80
Alianza Kairos	Dinamização Pro. Turística	2021-07-27	50 500,00	50 500,00	Aquisição de serviços	295 dias	2021-08-04	Ajuste Direto						2021-09-15	16 833,33									39 277,77
Allcover Unipessoal Lda	Alcatifa para os eventos	2022-10-04	20 000,00	24 600,00	Aquisição de bens	433 dias	2022-10-24	Consulta Prévia						2022-11-10	11 778,85									11 778,85
Allcover Unipessoal Lda	Aquisição de alcatifa para eventos no Coliseu.	2021-09-21	4 962,60	6 104,00	Aquisição de bens	101 dias	2021-09-21	Ajuste Direto Simplificado						2022-09-20	6 104,00									6 104,00
Ambimed - Gestão Ambiental Lda	Gestão de subprodutos de Origem Animal M1.	2020-07-31	1 959,37	2 076,93	Aquisição de serviços	730 dias	2020-07-31	Ajuste Direto Simplificado						2020-09-30	426,45									1 306,58
Ambimed - Gestão Ambiental Lda	Recolha de cadáveres domésticos para inceneração.	2022-03-07	1 650,00	1 749,00	Aquisição de serviços	365 dias	2022-03-07	Ajuste Direto Simplificado						2022-11-28	240,20									240,20
Amena Perspetiva Sistema de Rega Lda	Adjudicada a despesa no âmbito do n.º 1 do Art.º 128 do CCP. Hortinhas comunitárias - urgente para o bom funcionamento.	2022-07-20	190,00	233,70	Aquisição de bens	0 dias	2022-07-20	Ajuste Direto Simplificado						2022-08-12	233,70									233,70
Amena Perspetiva Sistema de Rega Lda	Bomba de drenagem	2022-09-09	3 900,00	4 797,00	Aquisição de bens	113 dias	2022-09-09	Ajuste Direto Simplificado						2022-09-29	4 797,00									4 797,00
Amena Perspetiva Sistema de Rega Lda	Electroválvula	2022-06-24	352,50	433,58	Aquisição de bens	190 dias	2022-06-24	Ajuste Direto Simplificado						2022-07-21	433,58									433,58
Amena Perspetiva Sistema de Rega Lda	Eletrobomba de furo.	2022-09-14	717,00	881,91	Aquisição de bens	108 dias	2022-09-14	Ajuste Direto Simplificado						2022-10-21	881,91									881,91
Amena Perspetiva Sistema de Rega Lda	Manutenção espaços verdes MGD 2788	2022-05-04	33 636,00	41 372,28	Aquisição de serviços	730 dias	2022-05-28	Concurso Público						2022-06-29	12 066,95									12 066,95
Amena Perspetiva Sistema de Rega Lda	Programador p/ sistema de rega	2022-10-03	3 840,00	4 723,20	Aquisição de bens	89 dias	2022-10-03	Ajuste Direto Simplificado						2022-10-14	4 723,20									4 723,20
Amena Perspetiva Sistema de Rega Lda	Programador para a rega do jardim municipal	2022-09-08	280,00	344,40	Aquisição de bens	114 dias	2022-09-08	Ajuste Direto Simplificado						2022-09-29	344,40									344,40
Amena Perspetiva Sistema de Rega Lda	Programador para rega da rotunda do combatente	2022-09-08	180,00	221,40	Aquisição de bens	114 dias	2022-09-08	Ajuste Direto Simplificado						2022-09-29	221,40									221,40
Amena Perspetiva Sistema de Rega Lda	Reparação da conduta principal de rega -CPatalino	2022-05-20	485,00	596,55	Aquisição de serviços	225 dias	2022-05-20	Ajuste Direto Simplificado						2022-06-08	596,55									596,55
Amena Perspetiva Sistema de Rega Lda	Reparação de aspersor no campo António Semedo	2022-06-03	288,00	354,24	Aquisição de serviços	211 dias	2022-06-03	Ajuste Direto Simplificado						2022-06-15	354,24									354,24
Amena Perspetiva Sistema de Rega Lda	Serviços	2020-03-27	33 636,00	41 372,28	Aquisição de serviços	728 dias	2020-04-15	Concurso Público						2020-05-26	6 895,40									41 372,36
Amena Perspetiva Sistema de Rega Lda	Substituição de Electrobomba e válvulas	2022-04-12	3 698,00	4 548,54	Aquisição de bens	263 dias	2022-04-12	Ajuste Direto Simplificado						2022-05-04	4 548,54									4 548,54
Amílcar Brito - Transportes Nacionais e Internacionais, Lda	Publicidade taxi.	2022-03-04	975,61	1 200,00	Aquisição de serviços	302 dias	2022-03-04	Contratação excluída						2022-04-22	1 000,00									1 000,00
Ana Cristina Gerales Augusto	Ímanes em miniatura	2022-11-18	1 260,00	1 260,00	Aquisição de bens	43 dias	2022-11-18	Ajuste Direto Simplificado						2022-12-28	1 260,00									1 260,00
Ana Mónica Nóbrega Alves	Cera em pasta	2022-06-29	168,00	206,64	Aquisição de bens	185 dias	2022-06-29	Ajuste Direto Simplificado						2022-09-30	206,64									206,64
Ana Mónica Nóbrega Alves	Detergente	2022-09-07	35,20	43,30	Aquisição de bens	115 dias	2022-09-07	Ajuste Direto Simplificado						2022-11-28	43,30									43,30
Ana Mónica Nóbrega Alves	Escadote de alumínio	2022-12-12	139,78	171,93	Aquisição de bens	19 dias	2022-12-12	Ajuste Direto Simplificado						2022-12-29	171,93									171,93
Ana Mónica Nóbrega Alves	Fechadura	2022-10-19	3 000,00	3 690,00	Aquisição de bens	426 dias	2022-10-19	Ajuste Direto Simplificado						2022-12-16	2 140,20									2 140,20
Ana Mónica Nóbrega Alves	Materiais para reparação de estrutura exterior	2022-08-12	891,40	1 096,42	Aquisição de bens	141 dias	2022-08-12	Ajuste Direto Simplificado						2022-09-30	1 096,42									1 096,42
Ana Mónica Nóbrega Alves	Materiais para reparação de muro exterior	2022-07-12	652,95	803,13	Aquisição de bens	172 dias	2022-07-12	Ajuste Direto Simplificado						2022-09-02	803,13									803,13
Ana Mónica Nóbrega Alves	Material para o serviço de carpintaria	2022-05-18	1 081,28	1 329,97	Aquisição de bens	227 dias	2022-05-18	Ajuste Direto Simplificado						2022-07-21	1 329,97									1 329,97
Ana Mónica Nóbrega Alves	Misturadora 1200W	2022-10-19	142,70	175,52	Aquisição de bens	73 dias	2022-10-19	Ajuste Direto Simplificado						2022-11-28	175,52									175,52
Ana Mónica Nóbrega Alves	Máquina para lavar os contentores do lixo.	2022-06-14	812,00	998,76	Aquisição de bens	200 dias	2022-06-14	Ajuste Direto Simplificado						2022-07-21	998,76									998,76
Ana Mónica Nóbrega Alves	Rolo de relva	2021-12-22	1 409,49	1 733,67	Aquisição de bens	9 dias	2021-12-22	Ajuste Direto Simplificado						2022-01-18	1 733,67									1 733,67
Ana Mónica Nóbrega Alves	Rolos de serapilheira 100m x 1,30mt	2022-05-27	316,00	388,68	Aquisição de bens	218 dias	2022-05-27	Ajuste Direto Simplificado						2022-06-14	388,68									388,68
Ana Mónica Nóbrega Alves	Tijolos	2022-11-23	1 088,00	1 338,24	Aquisição de bens	38 dias	2022-11-23	Ajuste Direto Simplificado						2022-12-16	1 338,24									1 338,24
Ana Mónica Nóbrega Alves	Tinta cinzua	2022-05-18	1 303,00	1 602,69	Aquisição de bens	227 dias	2022-05-18	Ajuste Direto Simplificado						2022-06-08	1 602,69									1 602,69
Ana Mónica Nóbrega Alves	Vasos	2022-09-19	860,00	1 057,80	Aquisição de bens	103 dias	2022-09-19	Ajuste Direto Simplificado						2022-11-04	1 057,80									1 057,80
Ana Mónica Nóbrega Alves	Vergas para execução de WC	2022-10-26	1 367,03	1 681,45	Aquisição de bens	66 dias	2022-10-26	Ajuste Direto Simplificado						2022-11-28	1 681,45									1 681,45
Ana Mónica Nóbrega Alves	WC	2022-10-25	2 493,93	3 067,53	Aquisição de bens	67 dias	2022-10-25	Ajuste Direto Simplificado						2022-12-29	2 934,69									2 934,69
Ana Paula Machado Augusto Henriques - Papelaria da Feira	Jornais e revistas	2020-12-31	1 586,60	1 681,80	Aquisição de bens	365 dias	2020-12-31	Ajuste Direto Simplificado						2021-03-17	133,09									1 586,67
Ana Paula Machado Augusto Henriques - Papelaria da Feira	Revistas e Jornais para o ano 2022	2021-12-29	1 333,68	1 413,70	Aquisição de bens	367 dias	2021-12-29	Ajuste Direto Simplificado						2022-03-30	1 267,04									1 267,04
Ana maria Venâncio Teodoro Cobra	Refeições pessoal afeto às Eleições Ass. República	2022-01-27	360,50	414,42	Aquisição de serviços	338 dias	2022-01-27	Ajuste Direto Simplificado						2022-02-16	414,42									414,42
Anacom - Autoridade Nacional de Comunicações	Autoridade Nacional de Licença serviço móvel	2022-01-28	1 000,00	1 000,00	Aquisição de serviços	337 dias	2022-01-28	Contratação excluída						2022-11-10	1 000,00									1 000,00
Anacom - Autoridade Nacional de Comunicações	Autoridade Nacional de Taxa	2021-11-23	150,00	150,00	Aquisição de serviços	38 dias	2021-11-23	Contratação excluída						2022-06-15	150,00									150,00
Andreia Correia Veículos, Unipessoal Lda	Material para as Piscinas Municipais Inverno.	2022-06-06	415,42	510,97	Aquisição de bens	208 dias	2022-06-06	Ajuste Direto Simplificado						2022-06-30	510,97									51

Município de Elvas

Situação dos Contratos

(unidade: €)

Ano: 2022

Até à data: 31/12/2022

Contrato										Visto Trib.de Contas		Dt 1º	Pagamentos no período					Pagamentos acumulados								
Entidade	Objeto	Data	Valor contrato	Pr. Contratual	Tipo de Contrato TC	Prazo	Dt Iní Ex.	Procedimento de contratação	Dt MECP	Dt Adic.	Dt Comun.	Nº de Reg.	Data	Pag. In. Ex. Fin.	Trab. Normais	R. de Preços	T/S/F Compl.	Trab. s.e.omiss	Out.Trab.	Trab. Normais	Rev. Preços	T/S/F Compl.	Trab. s.e.omiss	Out.Trab.		
Andreia Correia Veículos, Unipessoal Lda	Rep.Viaturas 70-AD-23; 53-OM-70; 53-OM-71	2022-08-30	15 503,89	19 069,78	Aquisição de bens	75 dias	2022-09-16	Ajuste Direto						2022-10-20	19 069,26										19 069,26	
Andreia Correia Veículos, Unipessoal Lda	Reparação de viatura	2022-07-15	600,32	738,39	Aquisição de serviços	169 dias	2022-07-15	Ajuste Direto Simplificado						2022-08-19	738,39											738,39
André Borrega Rabaça	Espetáculo	2022-08-16	1 200,00	1 476,00	Aquisição de serviços	137 dias	2022-08-16	Ajuste Direto Simplificado						2022-10-14	1 476,00											1 476,00
André Branco Malha	Nadador Salvador Piscinas Inverno	2021-02-24	9 750,00	9 750,00	Aquisição de serviços	440 dias	2021-03-17	Consulta Prévia						2021-04-29	3 750,00											9 750,00
André Branco Malha	Nadador Salvador Piscinas Verão	2021-02-24	6 000,00	6 000,00	Aquisição de serviços	562 dias	2021-03-17	Consulta Prévia						2021-12-13	3 000,00											3 750,00
Antinez Lda	Material para serralharia	2022-12-09	609,90	750,18	Aquisição de bens	22 dias	2022-12-09	Ajuste Direto Simplificado						2022-12-22	750,18											750,18
Antinez Lda	Moto enxada e corta relva	2022-10-11	2 315,06	2 616,02	Aquisição de bens	81 dias	2022-10-11	Ajuste Direto Simplificado						2022-11-10	2 789,94											2 789,94
António Cristovinho Tavares - Alumínios, Unipessoal, Lda	Materiais para colocação de persiana (estore).	2021-12-22	375,20	461,50	Aquisição de bens	9 dias	2021-12-22	Ajuste Direto Simplificado						2022-01-21	461,50											461,50
António Joaquim Realinho Candeias	Publicidade	2020-12-30	487,81	600,01	Aquisição de serviços	366 dias	2020-12-30	Ajuste Direto Simplificado						2021-02-18	250,00											600,00
António Joaquim Realinho Candeias	Publicidade	2022-04-06	487,81	600,01	Aquisição de serviços	269 dias	2022-04-06	Contratação excluída						2022-06-30	50,00											50,00
António José Tavares Canhoto	Refeições	2022-08-26	121,95	150,00	Aquisição de serviços	127 dias	2022-08-26	Ajuste Direto Simplificado						2022-09-30	150,00											150,00
António João Carronha Brinquete	Aquisição de livros António Brinquete	2022-06-17	500,00	500,00	Aquisição de bens	197 dias	2022-06-17	Ajuste Direto Simplificado						2022-07-21	500,00											500,00
António Silva	Materiais para arranjo do Presépio de Natal	2021-11-12	1 110,00	1 365,30	Aquisição de bens	49 dias	2021-11-12	Ajuste Direto Simplificado						2022-01-21	1 365,30											1 365,30
Applausus Associação cultural	Espetáculo de dança	2022-04-19	300,00	300,00	Aquisição de serviços	256 dias	2022-04-19	Contratação excluída						2022-05-19	300,00											300,00
Arborusitânia - Produtor de Plantas Ornamentais Unipessoal Lda	Espécies arbóreas, arbustivas e herbáceas.	2022-06-03	4 830,00	5 119,80	Aquisição de bens	211 dias	2022-06-03	Ajuste Direto Simplificado						2022-10-21	5 157,20											5 157,20
Arborusitânia - Produtor de Plantas Ornamentais Unipessoal Lda	Espécies aromáticas, flores e arbustos	2021-12-10	231,00	257,61	Aquisição de bens	21 dias	2021-12-10	Ajuste Direto Simplificado						2022-10-21	257,61											257,61
Arcade Choice, Unipessoal Lda	Fraldário..	2022-12-14	181,07	222,72	Aquisição de bens	17 dias	2022-12-14	Ajuste Direto Simplificado						2022-12-28	222,72											222,72
Areanatejo-Agência Regional de Energia e Ambiente do Norte Alentejano e Tej	Quota Areanatejo	2020-12-31	3 926,40	3 926,40	Aquisição de serviços	365 dias	2020-12-31	Contratação excluída						2021-01-28	327,20											3 926,40
Areanatejo-Agência Regional de Energia e Ambiente do Norte Alentejano e Tej	Quotas Areanatejo	2022-01-17	3 926,40	3 926,40	Aquisição de serviços	348 dias	2022-01-17	Contratação excluída						2022-02-16	3 926,40											3 926,40
Armazéns de mercearia e Avícola Marvanejo, Lda	Leite Escolar - Agrupamento n.º 2	2021-09-10	5 868,18	6 220,27	Aquisição de bens	689 dias	2021-09-10	Consulta Prévia						2021-11-19	1 501,96											2 334,80
Armazéns de mercearia e Avícola Marvanejo, Lda	Leite Escolar - Agrupamento n.º 3	2021-09-10	4 469,58	4 737,75	Aquisição de bens	689 dias	2021-09-10	Consulta Prévia						2021-11-19	1 781,87											2 703,99
Armazéns de mercearia e Avícola Marvanejo, Lda	Leite escolar - Agrupamento n.º 1	2021-09-10	7 266,78	7 702,79	Aquisição de bens	689 dias	2021-09-10	Consulta Prévia						2021-11-19	3 875,15											5 377,71
Armazéns de mercearia e Avícola Marvanejo, Lda	Águas 0,33 cl	2021-12-30	403,20	455,62	Aquisição de bens	366 dias	2021-12-30	Ajuste Direto Simplificado						2022-04-26	453,45											453,45
Aseven - Projectos, Inovação e Desenvolvimento I&D, Lda	Projeto arquitetura de habitação custo controlado	2021-05-04	73 500,00	90 405,00	Aquisição de serviços	241 dias	2021-05-04	Consulta Prévia						2021-08-09	49 722,75											81 364,50
Associação Bandeira Azul da Europa	Inscrição - Progra Eco-Escolas	2022-08-01	70,00	70,00	Aquisição de serviços	152 dias	2022-08-01	Contratação excluída						2022-09-29	70,00											70,00
Associação Cultural Sete Sóis Sete Luas	Espectáculos Festival 7 dois	2022-07-13	12 500,00	12 500,00	Aquisição de serviços	8 dias	2022-07-15	Ajuste Direto						2022-08-22	12 500,00											12 500,00
Associação Cultural e Musical " Terras D' Aboim "	Espectaculo	2022-12-15	750,00	750,00	Aquisição de serviços	16 dias	2022-12-15	Ajuste Direto Simplificado						2022-12-22	750,00											750,00
Associação Cultural e Musical " Terras D' Aboim "	Espectáculo musical	2022-08-30	1 000,00	1 000,00	Aquisição de serviços	123 dias	2022-08-30	Ajuste Direto Simplificado						2022-10-14	1 000,00											1 000,00
Associação DNS.pt	Renovação do domínio de internet ELVAS.PT	2022-03-09	70,00	86,10	Aquisição de serviços	297 dias	2022-03-09	Contratação excluída						2022-03-18	86,10											86,10
Associação Humanitária dos Bombeiros Voluntários de Elvas	Transporte adaptado para aluno com NEE..	2021-07-29	3 380,00	3 380,00	Aquisição de serviços	520 dias	2021-07-29	Ajuste Direto Simplificado						2021-12-31												
Associação Josefa D'Obidos	Adjudicada a despesa no âmbito do n.º 1 do Art.º 128 do CCP. Verificou se a falta de trajes no inicio da feira medieval e houve necessidade de alugar mais 29 trajes.	2022-07-14	334,72	411,71	Aquisição de serviços	0 dias	2022-07-14	Ajuste Direto Simplificado						2022-08-10	411,70											411,70
Associação Nacional de Municípios Portugueses	Quotas Associação Nacional de Municípios Portugueses	2022-01-17	5 003,06	5 003,06	Aquisição de serviços	348 dias	2022-01-17	Contratação excluída						2022-03-30	5 003,06											5 003,06
Associação O grupo de cantares de S. Vicente Ventosa	Espectáculo	2022-08-18	400,00	400,00	Aquisição de serviços	135 dias	2022-08-18	Ajuste Direto Simplificado						2022-09-30	400,00											400,00
Associação Portuguesa de Bibliotecários, Arquivistas e Documentalistas	Inscrição para evento	2022-06-29	25,00	25,00	Aquisição de serviços	185 dias	2022-06-29	Contratação excluída						2022-09-29	25,00											25,00
Associação Portuguesa de Bibliotecários, Arquivistas e Documentalistas	Quota de Associado 2022	2022-01-21	240,00	240,00	Aquisição de serviços	344 dias	2022-01-21	Contratação excluída						2022-02-16	240,00											240,00
Associação Portuguesa de Museologia	Taxa de inscrição	2022-03-02	70,00	70,00	Aquisição de serviços	304 dias	2022-03-02	Contratação excluída						2022-03-30	70,00											70,00
Associação Portuguesa dos Municípios com Centro Histórico	Quota anual Associação Portuguesa de Municípios com Centro Histórico	2022-01-21	357,00	357,00	Aquisição de serviços	344 dias	2022-01-21	Contratação excluída						2022-03-17	357,00											357,00
Associação Voz Amiga	Espectáculo de folclore	2022-08-09	300,00	300,00	Aquisição de serviços	144 dias	2022-08-09	Ajuste Direto Simplificado						2022-09-15	300,00											300,00
Associação Voz Amiga	Espetáculo	2022-08-26	600,00	600,00	Aquisição de serviços	127 dias	2022-08-26	Ajuste Direto Simplificado						2022-09-30	600,00											600,00
Associação de Beneficiários do Caia	Quota de Sócio A.Beneficiários do Caia	2020-12-31	7,50	7,50	Aquisição de serviços	365 dias	2020-12-31	Contratação excluída						2022-01-26	7,50											7,50
Associação de Beneficiários do Caia	Quotas de sócios	2022-01-17	7,50	7,50	Aquisição de serviços	348 dias	2022-01-17	Contratação excluída						2022-12-29	7,50											7,50
Associação de Informática da Região Centro-AIRC	Manutenção de Software aplicacional AIRC	2022-05-30	80 384,00	98 872,32	Aquisição de serviços	937 dias	2022-06-08	Ajuste Direto						2022-06-29	31 545,81											31 545,81
Associação de Informática da Região Centro-AIRC	Sistema de aplicação e manutenção AIRC.	2021-12-30	884,00	1 087,32	Aquisição de serviços	1 dias	2021-12-30	Contratação excluída						2022-02-01	1 087,32											1 087,32
Associação dos Trabalhadores da Administração Local	Formação ATAM	2022-12-06	180,00	180,00	Aquisição de serviços	0 dias	2022-12-07	Contratação excluída						2022-12-21	180,00											180,00
Associação dos Trabalhadores da Administração Local	Formação Profissional	2022-10-10	180,00	180,00	Aquisição de serviços	82 dias	2022-10-10	Contratação excluída						2022-12-15	180,00											180,00
Astel - Comércio de Equipamentos Industriais, Lda	Dicersas peças para Dumper	2022-11-17	4 990,00	6 137,70	Aquisição de bens	395 dias	2022-11-17	Ajuste Direto Simplificado						2022-12-28	2 812,46											2 812,46
Atelier Pedro Falcão, Unipessoal Lda	Design completo exposição José Pedro Croft	2022-02-04	2 000,00	2 460,00	Aquisição de serviços	330 dias	2022-02-04	Ajuste Direto Simplificado						2022-05-04	2 460,00											2 460,00
Audiogest Pass Música	Direitos de autor "conexos" para 2022	2022-02-25	9 000,00	9 000,00	Aquisição de serviços	365 dias	2022-02-25	Contratação excluída						2022-03-04	7 604,96											7 604,96
Auto Demetrio - Transportes em Táxi, Lda	Publicidade	2020-12-30	487,81	600,01	Aquisição de serviços	366 dias	2020-12-30	Ajuste Direto Simplificado						2021-												

Município de Elvas

Situação dos Contratos

(unidade: €)

Ano: 2022
Até à data: 31/12/2022

Contrato								Visto Trib.de Contas			Dt 1º		Pagamentos no período					Pagamentos acumulados							
Entidade	Objeto	Data	Valor contrato	Pr. Contratual	Tipo de Contrato TC	Prazo	Dt Iní Ex.	Procedimento de contratação	Dt MECP	Dt Adic.	Dt Comun	Nº de Reg.	Data	Pag. In. Ev. Fin.	Trab. Normais	R. de Preços	T/S/F Compl.	Trab. s.e.omiss	Out.Trab.	Trab. Normais	Rev. Preços	T/S/F Compl.	Trab. s.e.omiss	Out.Trab.	
CTT - Correios de Portugal, S.A.	Despesa correio agrupamento n.º 2	2020-11-20	609,76	750,00	Aquisição de serviços	364 dias	2021-01-01	Contratação excluída						2021-02-22	66,85										734,22
CTT - Correios de Portugal, S.A.	Despesa correio agrupamento n.º 3	2020-11-20	2 065,04	2 540,00	Aquisição de serviços	364 dias	2021-01-01	Contratação excluída						2021-02-11	45,08										612,38
CTT - Correios de Portugal, S.A.	Despesas correio	2020-11-20	669,76	823,80	Aquisição de serviços	373 dias	2020-12-23	Contratação excluída						2021-02-04	38,28										394,88
CTT - Correios de Portugal, S.A.	Despesas de correio	2020-12-31	5 000,00	6 150,00	Aquisição de serviços	365 dias	2020-12-31	Contratação excluída						2021-02-11	144,51										4 110,92
CTT - Correios de Portugal, S.A.	Despesas de correio e apartado do Município	2021-12-30	5 000,00	6 150,00	Aquisição de serviços	366 dias	2021-12-30	Contratação excluída						2022-02-18	5 467,39										5 467,39
CTT - Correios de Portugal, S.A.	Envelopes	2022-09-27	2 969,07	2 969,07	Aquisição de bens	95 dias	2022-09-27	Contratação excluída						2022-10-21	2 969,06										2 969,06
CTT - Correios de Portugal, S.A.	Envelopes	2022-09-27	7 712,50	7 712,50	Aquisição de bens	95 dias	2022-09-27	Contratação excluída						2022-10-21	7 712,02										7 712,02
CTT - Correios de Portugal, S.A.	Envelopes DL	2022-05-30	2 035,00	2 035,00	Aquisição de bens	215 dias	2022-05-30	Contratação excluída						2022-06-29	2 035,00										2 035,00
CTT - Correios de Portugal, S.A.	Envelopes DL	2022-03-25	451,26	451,26	Aquisição de bens	281 dias	2022-03-25	Contratação excluída						2022-06-29	522,50										522,50
CTT - Correios de Portugal, S.A.	Envelopes DL	2022-05-30	268,13	268,13	Aquisição de bens	215 dias	2022-05-30	Contratação excluída						2022-06-29	268,12										268,12
CTT - Contacto S.A.	Fornecimento contínuo de distribuição	2021-02-24	5 000,00	6 150,00	Aquisição de serviços	310 dias	2021-02-24	Ajuste Direto Simplificado						2021-03-10											
CUBIKEQUATION, UNIPESSOAL LDA	Auditoria Aqualvas	2022-01-21	9 951,00	12 239,73	Aquisição de serviços	30 dias	2022-03-14	Concurso Público						2022-08-12	12 239,73										12 239,73
Cabena- Cabinas de Benavente ,Lda	Material para máquina limpa bermas e valetas	2022-04-29	4 469,86	5 497,93	Aquisição de bens	246 dias	2022-04-29	Ajuste Direto Simplificado						2022-06-08	5 497,93										5 497,93
Caixa Económica Montepio Geral	Depesas bancárias Montepio Geral	2021-12-30	20,00	20,00	Aquisição de serviços	1 dias	2021-12-30	Contratação excluída						2021-12-30	5,63										19,85
Caixa Económica Montepio Geral	Despesas bancárias	2022-03-09	1 020,00	1 020,00	Aquisição de serviços	297 dias	2022-03-09	Contratação excluída						2022-03-31	1 011,16										1 011,16
Caixa Económica Montepio Geral	Despesas bancárias.	2022-05-16	500,00	500,00	Aquisição de serviços	229 dias	2022-05-16	Contratação excluída						2022-12-07	179,50										179,50
Caixa Económica Montepio Geral	Serviços	2020-02-05	1 000,00	1 000,00	Aquisição de serviços	330 dias	2020-02-05	Contratação excluída						2020-08-13	72,32										981,59
Caixa Geral de Depósitos, S.A.	Despesas bancárias	2021-08-17	500,00	500,00	Aquisição de serviços	136 dias	2021-08-17	Contratação excluída						2022-03-31	448,50										448,50
Caixa Geral de Depósitos, S.A.	Despesas bancárias CGD	2021-04-09	500,00	500,00	Aquisição de serviços	266 dias	2021-04-09	Contratação excluída						2021-11-12	145,50										181,50
Caixa Geral de Depósitos, S.A.	Despesas bancárias.	2022-09-06	800,00	800,00	Aquisição de serviços	116 dias	2022-09-06	Contratação excluída						2022-09-28	320,00										320,00
Calculoptimiza, Serviços Agrícolas e Silvícolas, Lda	Manutenção da Rede de Percursos Pedestres.	2022-07-22	3 617,90	4 450,02	Aquisição de serviços	527 dias	2022-07-22	Ajuste Direto Simplificado						2022-08-26	2 225,01										2 225,01
Carla Manuela Dos Reis Francisco Antunes	Workshop de ilustração	2022-03-21	350,00	350,00	Aquisição de serviços	285 dias	2022-03-21	Ajuste Direto Simplificado						2022-04-13	350,00										350,00
Carlos Alberto da Silva Seixas Meireles	Concerto musical	2022-07-13	314,00	314,00	Aquisição de serviços	171 dias	2022-07-13	Ajuste Direto Simplificado						2022-09-02	314,00										314,00
Carmen de Jesus Martins Ezequiel	Aquisição de livros de Carmen Ezequiel	2022-06-17	250,00	250,00	Aquisição de bens	197 dias	2022-06-17	Ajuste Direto Simplificado						2022-06-28	250,00										250,00
Carpintaria JOÃO MARTINHO & Filhos	Forn.contínuo de madeiras 2022/2023	2022-03-24	3 000,00	3 690,00	Aquisição de bens	647 dias	2022-03-24	Ajuste Direto Simplificado						2022-07-21	1 843,52										1 843,52
Carpintaria JOÃO MARTINHO & Filhos	Madeiras para restauro das plataformas dos canhões	2022-05-12	1 742,31	2 143,04	Aquisição de bens	233 dias	2022-05-12	Ajuste Direto Simplificado						2022-06-08	2 143,04										2 143,04
Carpintaria JOÃO MARTINHO & Filhos	Material de marcação de pavimento	2022-11-09	507,68	624,45	Aquisição de bens	52 dias	2022-11-09	Ajuste Direto Simplificado						2022-11-28	624,45										624,45
Carpintaria JOÃO MARTINHO & Filhos	Material para substituição de aros de janelas.	2022-04-28	363,00	446,49	Aquisição de bens	247 dias	2022-04-28	Ajuste Direto Simplificado						2022-05-11	446,49										446,49
Casa Bastão	Bandeiras	2022-05-30	70,77	87,05	Aquisição de bens	215 dias	2022-05-30	Ajuste Direto Simplificado						2022-06-21	87,05										87,05
Caseking Portugal	Computador Portátil	2021-06-15	1 218,69	1 498,99	Aquisição de bens	199 dias	2021-06-15	Ajuste Direto Simplificado						2022-12-31											
Certoma -Com. Tec. de Máquinas ,Lda	Material p/ reparação da Trituradora Florestal.	2022-04-12	2 570,56	3 161,79	Aquisição de bens	263 dias	2022-04-12	Ajuste Direto Simplificado						2022-06-08	3 161,79										3 161,79
Cinemundo Lda	Cinema	2022-05-11	4 000,00	4 920,00	Aquisição de serviços	234 dias	2022-05-11	Contratação excluída						2022-06-15	1 776,66										1 776,66
Cinemundo Lda	Cinema	2020-12-15	1 000,00	1 230,00	Aquisição de serviços	365 dias	2020-12-14	Contratação excluída						2021-12-03	19,68										301,57
Cinemundo Lda	Cinema.	2021-12-21	813,01	1 000,00	Aquisição de serviços	375 dias	2021-12-21	Contratação excluída						2022-02-16	718,28										718,28
Circuito Renovado Produções, Lda.	Sonorização para o evento "Assalto ao Forte"	2022-05-27	2 750,00	3 382,50	Aquisição de serviços	218 dias	2022-05-27	Ajuste Direto Simplificado						2022-06-28	3 382,50										3 382,50
Circuito Renovado Produções, Lda.	Equip. Aud e Estrutura festival Juventude	2022-05-09	24 800,00	30 504,00	Aquisição de serviços	3 dias	2022-05-12	Concurso Público						2022-05-25	30 504,00										30 504,00
Circuito Renovado Produções, Lda.	Equipamento e som Festival APLEC	2022-07-27	10 850,00	13 345,50	Aquisição de serviços	16 dias	2022-08-12	Consulta Prévia						2022-09-12	13 345,50										13 345,50
Circuito Renovado Produções, Lda.	Espetaculo musical	2022-09-16	400,00	492,00	Aquisição de serviços	106 dias	2022-09-16	Ajuste Direto Simplificado						2022-11-17	492,00										492,00
Circuito Renovado Produções, Lda.	Espetáculos animação sócio cultural	2021-06-18	41 475,00	51 014,25	Aquisição de serviços	195 dias	2021-06-19	Ajuste Direto						2021-07-09	20 233,51										48 738,77
Circuito Renovado Produções, Lda.	Serviços	2022-05-11	2 900,00	3 567,00	Aquisição de serviços	234 dias	2022-05-11	Ajuste Direto Simplificado						2022-05-25	3 567,00										3 567,00
Circuito Renovado Produções, Lda.	Sonorização para o recinto da feira escolar	2022-05-09	1 200,00	1 476,00	Aquisição de serviços	236 dias	2022-05-09	Ajuste Direto Simplificado						2022-06-28	1 476,00										1 476,00
Claranet II Solutions, S.A.	Disco da storage	2022-01-24	219,94	270,53	Aquisição de bens	341 dias	2022-01-24	Ajuste Direto Simplificado						2022-03-31	270,53										270,53
Claudia Pegacho - Viagens e Turismo, Unipessoal, Lda.	Deslocação rectificação	2022-02-24	159,73	196,47	Aquisição de serviços	310 dias	2022-02-24	Ajuste Direto Simplificado						2022-03-30	196,47										196,47
Clepsidra - Associação de Apoio Social de Elvas	Refeições profissionais Vac COVID 19	2021-09-24	12 200,91	13 787,03	Aquisição de serviços	365 dias	2021-09-24	Consulta Prévia						2021-10-07	932,00										13 786,91
Clitécnica Unipessoal, Lda	Assistência Tec. AVAC	2020-12-28	32 400,00	39 852,00	Aquisição de serviços	1095 dias	2020-12-28	Concurso Público						2021-01-28	13 284,00										24 354,00
Clitécnica Unipessoal, Lda	Fluido para máquina de ar	2022-09-01	645,50	793,97	Aquisição de bens	121 dias	2022-09-01	Ajuste Direto Simplificado						2022-09-29	793,97										793,97
Clitécnica Unipessoal, Lda	Manutenção inst.Piscinas Municipais	2020-12-28	16 200,00	19 926,00	Aquisição de serviços	1095 dias	2020-12-28	Concurso Público						2021-01-28	6 642,00										12 177,00
Comunidade Intermunicipal do Alentejo	Alto Licenciamebnto de softwre	2022-10-25	5 804,61	6 249,63	Aquisição de serviços	432 dias	2022-10-25	Contratação excluída						2022-11-10	3 869,74										3 869,74
Comunidade Intermunicipal do Alentejo	Alto Licenciamento SIG - Sistema d Informação Geográfic	2021-08-16	7 547,64	5 665,85	Aquisição de serviços	867 dias	2021-08-16	Contratação excluída						2021-11-25	2 515,88										5 031,76
Comunidade Intermunicipal do Alentejo	Alto Outras Transferências Correntes	2021-01-01	12 254,60	12 254,60	Outro	N/A	2022-12-29							2022-12-29	4 215,00										4 215,00
Comunidade Intermunicipal do Alentejo	Alto Quotas	2022																							

Município de Elvas

Situação dos Contratos

(unidade: €)

Ano: 2022

Até à data: 31/12/2022

Contrato										Visto Trib.de Contas		Dt 1º	Pagamentos no período					Pagamentos acumulados								
Entidade	Objeto	Data	Valor contrato	Pr. Contratual	Tipo de Contrato TC	Prazo	Dt Iní Ex.	Procedimento de contratação	Dt MECP	Dt Adic.	Dt Comun	Nº de Reg.	Data	Pag. In. Ex. Fin.	Trab. Normais	R. de Preços	T/S/F Compl.	Trab. s.e.omiss	Out.Trab.	Trab. Normais	Rev. Preços	T/S/F Compl.	Trab. s.e.omiss	Out.Trab.		
Comunidade Intermunicipal do Alto Alentejo	Quotas CIMAA	2022-01-19	33 124,80	33 124,80	Aquisição de serviços	346 dias	2022-01-19	Contratação excluída						2022-02-08	33 124,80										33 124,80	
Comunidade Intermunicipal do Alto Alentejo	Reparação de Fibra	2022-05-16	675,00	830,25	Aquisição de serviços	229 dias	2022-05-16	Contratação excluída						2022-06-08	830,25											830,25
Condomínio do Prédio n.º 4 da Rua Quinta do Sena	Quotas de condomínio	2022-08-04	1 200,00	1 200,00	Aquisição de serviços	149 dias	2022-08-04	Contratação excluída						2022-10-17	1 200,00											1 200,00
Connective Architects, Lda	Serviços	2020-03-17	49 990,00	61 487,70	Aquisição de serviços	103 dias	2020-04-08	Consulta Prévia						2021-12-23	20 752,09											51 495,94
Conservatória do Registo Predial de Elvas	Registo de propriedade	2022-11-04	1 500,00	1 500,00	Aquisição de serviços	57 dias	2022-11-04	Contratação excluída						2022-11-14	1 025,00											1 025,00
Constelação Boémia - Associação	Espectáculo musical	2022-09-02	2 200,00	2 200,00	Aquisição de serviços	120 dias	2022-09-02	Ajuste Direto Simplificado						2022-09-30	2 200,00											2 200,00
Construções Pragosa, SA	Pavimentações 2021	2021-05-11	610 383,44	647 006,45	Empreitada de obras públicas	75 dias	2021-06-17	Concurso Público						2021-08-13	29 183,62											656 183,90
Construções Pragosa, SA	Requalificação de Pavimentos em Elvas	2021-07-29	239 462,14	253 829,87	Empreitada de obras públicas	75 dias	2021-09-03	Concurso Público						2021-09-30	3 344,30											123 716,68
Contenur Portugal	Contentores para RSU	2022-08-02	13 840,00	17 023,20	Aquisição de bens	30 dias	2022-09-19	Consulta Prévia						2022-10-20	17 023,20											17 023,20
Coopetición Glocal Sistémica SL	Publicidade no SOI corredor sudoeste ibérico	2021-07-27	10 000,00	10 000,00	Aquisição de serviços	364 dias	2021-08-01	Ajuste Direto						2021-09-10	5 000,00											10 000,00
Cor do Som produção de espetáculos unipessoal Lda.	Aluguer de equipamento e serviços de som	2022-12-14	4 990,00	6 137,70	Aquisição de serviços	17 dias	2022-12-14	Ajuste Direto Simplificado						2022-12-29	6 137,70											6 137,70
Creative Led, Lda	Aluguer de Equipamento Expo S. Mateus	2022-08-12	132 950,00	163 528,50	Aquisição de serviços	27 dias	2022-08-29	Concurso Público						2022-09-29	163 528,50											163 528,50
Cruz Vermelha Portuguesa - Centro Humanitário de Elvas da Cruz Vermelha Portuguesa	Testagem à comunidade - COVID	2021-12-30	1 900,00	1 900,00	Aquisição de serviços	1 dias	2021-12-30	Contratação excluída						2022-02-08	1 900,00											1 900,00
Culligan Portugal S.A	Aluguer de Máquina da água - Edifício Abegoaria	2022-03-08	216,00	265,68	Aquisição de serviços	298 dias	2022-03-08	Ajuste Direto Simplificado						2022-10-20	154,98											154,98
Culligan Portugal S.A	Aluguer de Máquina de água para o Ginásio Sénior.	2022-03-10	216,00	265,68	Aquisição de serviços	296 dias	2022-03-10	Ajuste Direto Simplificado						2022-10-21	132,84											132,84
Culligan Portugal S.A	Aluguer de Máquina de água	2021-12-30	216,00	265,68	Aquisição de serviços	366 dias	2021-12-30	Ajuste Direto Simplificado						2022-10-20	154,98											154,98
Culligan Portugal S.A	Aluguer de Máquina de água - Casa da Cultura	2021-12-30	216,00	265,68	Aquisição de serviços	366 dias	2021-12-30	Ajuste Direto Simplificado						2022-10-20	154,98											154,98
Culligan Portugal S.A	Aluguer de máquinas de água	2021-12-30	1 080,00	1 328,40	Aquisição de serviços	366 dias	2021-12-30	Ajuste Direto Simplificado						2022-10-20	774,90											774,90
Célia Curvo Mármore e Granitos, Lda	Adjudicada a despesa no âmbito do n.º 1 do Art.º 128 do CCP.	2022-04-26	395,00	485,85	Aquisição de bens	0 dias	2022-04-26	Ajuste Direto Simplificado						2022-06-08	485,85											485,85
Célia Curvo Mármore e Granitos, Lda	Placa toponímica	2022-11-08	500,00	615,00	Aquisição de serviços	53 dias	2022-11-08	Ajuste Direto Simplificado						2022-12-16	615,00											615,00
Célia Curvo Mármore e Granitos, Lda	Placas toponímicas em mármore	2022-07-26	150,00	184,50	Aquisição de serviços	158 dias	2022-07-26	Ajuste Direto Simplificado						2022-09-02	184,50											184,50
DECO - Associação Portuguesa para a Defesa do Consumidor	DECO	2022-01-24	2 422,08	2 870,86	Aquisição de serviços	341 dias	2022-01-24	Contratação excluída						2022-02-16	2 392,40											2 392,40
DECO - Associação Portuguesa para a Defesa do Consumidor	Prestação de serviço de apoio técnico DECO.	2021-02-10	2 422,08	2 870,86	Aquisição de serviços	324 dias	2021-02-10	Contratação excluída						2021-03-05	200,00											2 713,92
DELKENG - ENGENHARIA E SEGURANÇA, UNIPESSOAL LDA	Projeto de especialidades custos controlados	2021-07-30	73 500,00	90 405,00	Aquisição de serviços	90 dias	2021-07-30	Consulta Prévia						2021-12-23	45 202,50											81 364,50
DIAS DE SOUSA - INSTRUMENTAÇÃO ANALITICA E CIENTIFICA S.A.	Lote 1 - CVTT - 2.ª Fase	2021-09-21	13 595,00	16 721,85	Aquisição de bens	32 dias	2021-11-29	Consulta Prévia						2022-01-26	16 721,85											16 721,85
DNPSP - Direção Nacional da Polícia de Segurança Pública	Policamento da meia-maratona	2022-09-30	1 251,42	1 251,42	Aquisição de serviços	92 dias	2022-09-30	Contratação excluída						2022-11-29	1 231,42											1 231,42
DNPSP - Direção Nacional da Polícia de Segurança Pública	Policamento para a semana da juventude	2022-05-11	2 281,46	2 281,46	Aquisição de serviços	234 dias	2022-05-11	Contratação excluída						2022-07-15	2 281,46											2 281,46
DNPSP - Direção Nacional da Polícia de Segurança Pública	Policamento para o Festival Medieval	2022-06-29	4 553,81	4 553,81	Aquisição de serviços	185 dias	2022-06-29	Contratação excluída						2022-09-30	4 321,33											4 321,33
DNPSP - Direção Nacional da Polícia de Segurança Pública	Policamento.	2022-11-09	998,94	998,94	Aquisição de serviços	52 dias	2022-11-09	Contratação excluída						2022-11-29	998,94											998,94
DNPSP - Direção Nacional da Polícia de Segurança Pública	Segurança Policial para Carnaval 2022	2022-02-25	1 302,15	1 302,15	Aquisição de serviços	309 dias	2022-02-25	Contratação excluída						2022-03-30	1 302,15											1 302,15
DNPSP - Direção Nacional da Polícia de Segurança Pública	Segurança e vigilância	2022-09-06	4 670,40	4 670,40	Aquisição de serviços	116 dias	2022-09-06	Contratação excluída						2022-09-30	4 554,16											4 554,16
DNPSP - Direção Nacional da Polícia de Segurança Pública	Segurança p/ espectáculo	2022-05-26	1 455,08	1 455,08	Aquisição de serviços	219 dias	2022-05-26	Contratação excluída						2022-07-15	1 455,08											1 455,08
DNPSP - Direção Nacional da Polícia de Segurança Pública	Serviço remunerado da PSP	2022-06-29	116,24	116,24	Aquisição de serviços	185 dias	2022-06-29	Contratação excluída						2022-08-22	116,24											116,24
DNPSP - Direção Nacional da Polícia de Segurança Pública	Serviço remunerado de agentes PSP	2022-07-01	1 552,20	1 552,20	Aquisição de serviços	183 dias	2022-07-01	Contratação excluída						2022-09-30	1 535,65											1 535,65
DNPSP - Direção Nacional da Polícia de Segurança Pública	TAXA E AUTORIZAÇÃO DE INICIATIVAS CULTURAIS	2022-07-01	121,80	121,80	Aquisição de serviços	183 dias	2022-07-01	Contratação excluída						2022-07-06	121,80											121,80
Decor Grés Decoração e Construção Unipessoal Lda	Adjudicada a despesa no âmbito do n.º 1 do Art.º 128 do CCP. Material para casa de banho para pessoa com mobilidade reduzida, que teve alta hospitalar.	2022-07-08	574,15	706,20	Aquisição de bens	0 dias	2022-07-08	Ajuste Direto Simplificado						2022-07-27	706,20											706,20
Decor Grés Decoração e Construção Unipessoal Lda	Betume do tipo Webercol p/ as piscinas municipais	2022-03-10	1 586,00	1 950,78	Aquisição de bens	296 dias	2022-03-10	Ajuste Direto Simplificado						2022-05-11	1 950,78											1 950,78
Decor Grés Decoração e Construção Unipessoal Lda	Materiais - Conservação e manutenção de pavimentos	2022-03-24	2 948,50	3 626,66	Aquisição de bens	282 dias	2022-03-24	Ajuste Direto Simplificado						2022-05-04	3 626,66											3 626,66
Decor Grés Decoração e Construção Unipessoal Lda	Materiais p/ WC da Terrugem	2022-12-14	2 066,94	2 542,34	Aquisição de bens	17 dias	2022-12-14	Ajuste Direto Simplificado						2022-12-22	2 542,34											2 542,34
Decor Grés Decoração e Construção Unipessoal Lda	Materiais para reparações	2021-12-21	495,72	609,74	Aquisição de bens	10 dias	2021-12-21	Ajuste Direto Simplificado						2022-03-17	609,73											609,73
Decor Grés Decoração e Construção Unipessoal Lda	Material p/ montagem tribuna Aniver.14 de Janeiro	2022-12-16	130,00	159,90	Aquisição de bens	15 dias	2022-12-16	Ajuste Direto Simplificado						2022-12-29	159,90											159,90
Decor Grés Decoração e Construção Unipessoal Lda	Material p/ reboco p/ museu de arqueologia	2022-04-26	362,00	445,26	Aquisição de bens	249 dias	2022-04-26	Ajuste Direto Simplificado						2022-05-11	445,26											445,26
Decor Grés Decoração e Construção Unipessoal Lda	Material para depósito de água	2022-12-20	40,00	49,20	Aquisição de bens	11 dias	2022-12-20	Ajuste Direto Simplificado						2022-12-28	49,20											49,20
Decor Grés Decoração e Construção Unipessoal Lda	Material para escola do 1º ciclo da Boa-Fé	2022-12-16	3 300,00	4 059,00	Aquisição de bens	15 dias	2022-12-16	Ajuste Direto Simplificado						2022-12-29	4 059,00											4 059,00
Decor Grés Decoração e Construção Unipessoal Lda	Material para substituição de banheira.	2022-04-12	453,72	558,08	Aquisição de bens	263 dias	2022-04-12	Ajuste Direto Simplificado						2022-04-26	558,08											558,08
Decor Grés Decoração e Construção Unipessoal Lda	Relva sintética	2022-10-19	1 471,71	1 810,20	Aquisição de bens	73 dias	2022-10-19	Ajuste Direto Simplificado						2022-11-28	1 810,20											1 810,20
Decor Grés Decoração e Construção Unipessoal Lda	material para a universidade sénior	2022-12-12	468,75	576,56	Aquisição de bens	19 dias	2022-12-12	Ajuste Direto Simplificado						2022-12-21	576,56											576,56
Desentupimento Serviços Eurocidade, Lda	Manutenção Limpeza e Adjudicada a despesa no âmbito do n.º 1 do Art.º 128 do CCP.	2022-05-09	100,00	123,00	Aquisição de serviços	0 dias	2022-05-09	Ajuste Direto Simplificado						2022-05-25	123,00											

Município de Elvas

Situação dos Contratos

(unidade: €)

Ano: 2022

Até à data: 31/12/2022

Contrato										Visto Trib.de Contas		Dt 1º	Pagamentos no período					Pagamentos acumulados							
Entidade	Objeto	Data	Valor contrato	Pr. Contratual	Pr. Contratual	Tipo de Contrato TC	Prazo	Dt Iní Ex.	Procedimento de contratação	Dt MECP	Dt Adic.	Dt Comun	Nº de Reg.	Data	Pag. In. Ex. Fin.	Trab. Normais	R. de Preços	T/S/F Compl.	Trab. s.e.omiss	Out.Trab.	Trab. Normais	Rev. Preços	T/S/F Compl.	Trab. s.e.omiss	Out.Trab.
Dois Br- Profissionais, lda	Serviços Tecnológicos	Reparação da fibra	2022-09-06	700,00	861,00	Aquisição de serviços	116 dias	2022-09-06	Ajuste Direto Simplificado						2022-09-29	861,00									861,00
Dois Br- Profissionais, lda	Serviços Tecnológicos	Reparação de fibra ótica	2022-10-04	700,00	861,00	Aquisição de serviços	88 dias	2022-10-04	Ajuste Direto Simplificado						2022-10-20	861,00									861,00
Dourogás Natural Explopração de Sistemas, S.A.	- Medição e	Gás para viatura	2021-12-16	1 414,00	1 739,22	Aquisição de bens	380 dias	2021-12-16	Ajuste Direto Simplificado						2022-02-16	964,64									964,64
Dourogás Natural Explopração de Sistemas, S.A.	- Medição e	Gás para viatura 91-XH-63	2022-04-12	3 000,00	3 690,00	Aquisição de serviços	263 dias	2022-04-12	Ajuste Direto Simplificado						2022-06-17	1 444,49									1 444,49
Drogaria Unipessoal, Lda	Dinis Gaspar - Sociedade	For. continuo de vestuário para armazém 2022/23	2022-03-23	2 927,16	3 600,41	Aquisição de bens	648 dias	2022-03-23	Ajuste Direto Simplificado						2022-05-04	1 800,20									1 800,20
Drogaria Unipessoal, Lda	Dinis Gaspar - Sociedade	Fornecimento de manga de plástico para eventos...	2022-05-20	3 000,00	3 690,00	Aquisição de bens	225 dias	2022-05-20	Ajuste Direto Simplificado						2022-11-17	1 118,00									1 118,00
Drogaria Unipessoal, Lda	Dinis Gaspar - Sociedade	Mangureira verde	2022-08-17	175,61	216,00	Aquisição de bens	136 dias	2022-08-17	Ajuste Direto Simplificado						2022-09-30	216,00									216,00
Drogaria Unipessoal, Lda	Dinis Gaspar - Sociedade	Pedal misturadora p/ lava loiça	2022-05-16	159,00	195,57	Aquisição de bens	229 dias	2022-05-16	Ajuste Direto Simplificado						2022-06-14	195,56									195,56
Drogaria Unipessoal, Lda	Dinis Gaspar - Sociedade	Soprador	2022-05-10	615,00	756,45	Aquisição de bens	235 dias	2022-05-10	Ajuste Direto Simplificado						2022-06-08	756,45									756,45
Drogaria Unipessoal, Lda	Dinis Gaspar - Sociedade	Tintas para conservação de obras Municipais	2021-03-17	683,98	841,30	Aquisição de bens	289 dias	2021-03-17	Ajuste Direto Simplificado						2021-12-31										
Décadas de Sonho Unipessoal, Lda.		Festival Medieval	2022-06-27	50 000,00	61 500,00	Aquisição de serviços	3 dias	2022-07-07	Consulta Prévia						2022-10-14	61 500,00									61 500,00
E-REDES S.A	- Distribuição de	Eletricidade, iluminação pública	2021-08-20	85 528,61	105 200,19	Aquisição de serviços	498 dias	2021-08-20	Contratação excluída						2021-09-24	44 208,21									74 923,60
E-REDES S.A	- Distribuição de	Eletricidade, Ligação à rede em baixa tensão.,	2022-04-05	670,56	824,79	Aquisição de serviços	270 dias	2022-04-05	Contratação excluída						2022-05-25	824,79									824,79
E-REDES S.A	- Distribuição de	Eletricidade, Necessidade de reforço de iluminação pública.	2020-11-12	641,50	789,05	Aquisição de serviços	49 dias	2020-11-12	Contratação excluída						2022-09-02	789,05									789,05
E-REDES S.A	- Distribuição de	Eletricidade, Pagamento de encargos de licenciamento	2021-05-28	300,00	300,00	Aquisição de serviços	217 dias	2021-05-28	Contratação excluída						2022-06-30	300,00									300,00
E-REDES S.A	- Distribuição de	Eletricidade, Serviços	2020-03-11	1 283,00	1 578,09	Aquisição de serviços	295 dias	2020-03-11	Contratação excluída						2022-06-30	1 578,09									1 578,09
ECLIPZ Lda		Análise de iluminação decorativa nos Monumentos.	2021-04-28	5 000,00	6 150,00	Aquisição de serviços	247 dias	2021-04-28	Ajuste Direto Simplificado						2022-12-31										
ECOSTEEL, LDA		Instalação e Desmontagem Exposição.	2022-04-07	14 910,00	18 339,30	Aquisição de serviços	268 dias	2022-04-07	Ajuste Direto						2022-08-12	18 339,30									18 339,30
EDP Serviço Universal, SA		Baixada eventual	2021-11-26	2 439,03	3 000,01	Aquisição de serviços	35 dias	2021-11-26	Ajuste Direto Simplificado						2022-04-07	1 162,48									1 162,48
EDP Serviço Universal, SA		Serviços	2020-02-14	8 130,08	10 000,00	Aquisição de serviços	321 dias	2020-02-14	Contratação excluída						2020-05-29	930,75									4 953,46
ENERRE PHARMA, LDA		Testes Rápidos Antigénio	2022-02-08	975,00	975,00	Aquisição de bens	326 dias	2022-02-08	Ajuste Direto Simplificado						2022-05-04	975,00									975,00
EQUIWASH, Lda.		Aquisição de Sistema de Lavagem de carros	2022-04-11	4 760,00	5 854,80	Aquisição de bens	264 dias	2022-04-11	Ajuste Direto Simplificado						2022-08-22	5 854,80									5 854,80
Eco Ambiente Engenharia, Gestão e Prestação de Serviços S.A.	Consultores de	Recolha e transporte de resíduos urbanos	2021-05-20	70 980,23	76 736,90	Aquisição de serviços	182 dias	2021-06-01	Consulta Prévia						2021-08-13	13 509,39									75 239,03
Eco Impact S.A.		Aluguer mensal contentor Resíduos	2020-06-03	46 903,25	57 691,00	Prestação de serviços ao abrigo de Acordo Quadro	243 dias	2020-07-10	Ajuste Direto						2021-01-28	713,91									23 169,68
Ecodemo Construções, S.A.	- Demolições	Ecologia e Manutenção de Cobertura	2021-08-05	32 999,98	40 589,98	Aquisição de serviços	385 dias	2021-08-10	Consulta Prévia						2021-09-14	3 813,00									16 071,99
Edigma S.A.		Material para o painel LED.	2022-05-17	2 615,00	3 216,45	Aquisição de bens	228 dias	2022-05-17	Ajuste Direto Simplificado						2022-08-10	3 216,45									3 216,45
Eduardo Barrena - Artesanalfutas		Bens alimebtares, miniaturas de salgadaos	2022-10-24	147,60	181,55	Aquisição de bens	68 dias	2022-10-24	Ajuste Direto Simplificado						2022-11-17	181,55									181,55
Eduardo Barrena - Artesanalfutas		Cericaias e ameixas	2022-05-12	140,22	172,47	Aquisição de bens	233 dias	2022-05-12	Ajuste Direto Simplificado						2022-07-27	172,47									172,47
Eduardo Barrena - Artesanalfutas		Materiais	2022-09-30	170,00	209,10	Aquisição de bens	0 dias	2022-10-01	Ajuste Direto Simplificado						2022-11-17	209,10									209,10
Eduardo Barrena - Artesanalfutas		Pastelaria diversos	2022-08-01	984,00	1 210,32	Aquisição de bens	152 dias	2022-08-01	Ajuste Direto Simplificado						2022-11-28	1 210,32									1 210,32
Edubox, S.A.		Serviços	2020-09-15	18 782,80	23 102,84	Aquisição de serviços	1202 dias	2020-09-15	Ajuste Direto						2020-12-17	7 700,94									17 327,11
Edubox, S.A.		Serviços	2020-09-15	18 782,80	23 102,84	Aquisição de serviços	1186 dias	2020-10-01	Ajuste Direto						2020-12-17	7 700,94									17 327,11
Edubox, S.A.		Serviços	2020-09-15	18 782,80	23 102,84	Aquisição de serviços	1186 dias	2020-10-01	Ajuste Direto						2020-12-17	7 700,94									17 327,11
Elisabete Maria Bailadeira A. Fiel		Formação-wokshops	2022-06-03	60,00	73,80	Aquisição de serviços	211 dias	2022-06-03	Ajuste Direto Simplificado						2022-07-28	60,00									60,00
Elvas The Queen, Lda		Aquisição de merchandising p/ venda.	2022-04-14	4 399,48	5 411,36	Aquisição de serviços	261 dias	2022-04-14	Ajuste Direto Simplificado						2022-08-19	5 410,25									5 410,25
Elvira de Fátima Russo-Zoo Shop		Ração para animais alojados no CROA..	2022-05-26	2 667,00	3 280,41	Aquisição de bens	219 dias	2022-05-26	Ajuste Direto Simplificado						2022-06-28	3 280,20									3 280,20
Elvitraço Construções, Lda		Maquinaria Necessária para Trabalhos	2021-03-10	5 000,00	6 150,00	Aquisição de serviços	365 dias	2021-03-10	Ajuste Direto Simplificado						2021-05-25	861,00									6 134,63
Empatia Restauo, Lda	- Arqueologia, Conservação e	Recuperação, Conservação e Valorização do Aqueduto da Amoreira – 1ª Fase	2020-07-10	1 375 032,50	1 457 534,45	Empreitada de obras públicas	540 dias	2021-02-15	Concurso Público						2021-03-31	866 634,33									1 548 674,14
Endesa Energia S.A. - Sucursal Portugal		Eletricidade Edifícios Municipais	2020-06-16	285 000,00	350 550,00	Prestação de serviços ao abrigo de Acordo Quadro	315 dias	2020-06-16	Ajuste Direto						2020-07-30	24 858,48									335 413,73
Enrique Muñoz, SA		Arranque do microclima e desinfeção.	2022-07-01	4 607,68	4 607,68	Aquisição de serviços	183 dias	2022-07-01	Ajuste Direto Simplificado						2022-09-22	4 607,68									4 607,68
Escola Estremocense Lda	de Condução	Avenida Formação de motorista para serviço de transporte.	2020-12-23	162,60	200,00	Aquisição de serviços	8 dias	2020-12-23	Ajuste Direto Simplificado						2021-12-31										
Escola Estremocense Lda	de Condução	Avenida Formação de motoristas	2022-03-03	1 100,00	1 353,00	Aquisição de serviços	393 dias	2022-03-03	Ajuste Direto Simplificado						2022-06-15	850,00									850,00
Estudio D1 - Equipamento para Resíduos, Lda.	- Soluções de Manutenção e	Marcos de deposição	2021-08-31	34 230,49	42 103,50	Aquisição de bens	60 dias	2021-09-14	Concurso Público						2022-03-30	42 103,50									42 103,50
Eurico Candeias, Sociedade Unipessoal, Lda		Mediador Minorias Etnicas	2021-05-24	15 237,72	18 742,40	Aquisição de serviços	386 dias	2021-05-20	Consulta Prévia						2021-07-15	9 371,18									18 742,40
Eurico Candeias, Sociedade Unipessoal, Lda		Mediador minorias etnicas	2022-07-22	12 750,00	15 682,50	Aquisição de serviços	515 dias	2022-08-03	Ajuste Direto						2022-09-02	4 612,50									4 612,50
Eurotenis Lda	-Equipamentos	Desportivos, Baloço	2022-10-03	1 150,00	1 414,50	Aquisição de bens	89 dias	2022-10-03	Ajuste Direto Simplificado						2022-12-16	1 414,50									1 414,50
Evely de Paxiuta Sá Couto		Catering - jantar 15 Anos de Aniversário do MACE	2022-07-15	4 259,76	5 239,50	Aquisição de serviços	169 dias	2022-07-15	Ajuste Direto Simplificado						2022-07-28	5 239,50									5 239,50
Evo Enterprise Unipessoal Lda		T-shirts 32ª meia maratona	2022-09-30	810,00	996,30	Aquisição de bens	92 dias	2022-09-30	Ajuste Direto Simplificado						2022-10-14	996,30									996,30
Exitus, Soluções Tecnológicas, Lda		Impressora	2022-09-27	49,90	61,38	Aquisição de bens	95 dias	2022-09-27	Ajuste Direto Simplificado						2022-10-20	61,38									61,38
Exitus, Soluções Tecnológicas, Lda		Impressoras	2022-09-27	49,90	61,38																				

Município de Elvas

Situação dos Contratos

(unidade: €)

Ano: 2022
Até à data: 31/12/2022

Contrato										Visto Trib.de Contas		Dt 1º	Pagamentos no período					Pagamentos acumulados								
Entidade	Objeto	Data	Valor contrato	Pr. Contratual	Tipo de Contrato TC	Prazo	Dt Iní Ex.	Procedimento de contratação	Dt MECP	Dt Adic.	Dt Comun.	Nº de Reg.	Data	Pag. In. Ex. Fin.	Trab. Normais	R. de Preços	T/S/F Compl.	Trab. s.e.omiss	Out.Trab.	Trab. Normais	Rev. Preços	T/S/F Compl.	Trab. s.e.omiss	Out.Trab.		
F. Mendes-Unipessoal, Lda.	Aferições Tacógrafos Analógicos/Digitais/Intelige	2022-02-25	1 528,63	1 880,21	Aquisição de serviços	365 dias	2022-02-25	Ajuste Direto Simplificado						2022-09-15	708,89										708,89	
F. Mendes-Unipessoal, Lda.	Aferição de tacógrafo de viatura	2021-12-30	109,52	134,71	Aquisição de serviços	1 dias	2021-12-30	Ajuste Direto Simplificado						2022-01-26	134,71											134,71
F. Mendes-Unipessoal, Lda.	Manutenção e revisão de transporte escolar.	2022-11-30	115,33	141,86	Aquisição de serviços	31 dias	2022-11-30	Ajuste Direto Simplificado						2022-12-12	141,86											141,86
F. Mendes-Unipessoal, Lda.	Manutenção e revisão de transporte escolar.	2022-11-30	115,33	141,86	Aquisição de serviços	31 dias	2022-11-30	Ajuste Direto Simplificado						2022-12-12	141,86											141,86
F. Mendes-Unipessoal, Lda.	Manutenção e revisão de transporte escolar.	2022-11-30	115,33	141,86	Aquisição de serviços	31 dias	2022-11-30	Ajuste Direto Simplificado						2022-12-12	141,86											141,86
F. Mendes-Unipessoal, Lda.	Manutenções e verificações em transporte escolar.	2022-11-30	115,33	141,86	Aquisição de serviços	31 dias	2022-11-30	Ajuste Direto Simplificado						2022-12-12	141,86											141,86
F. Mendes-Unipessoal, Lda.	Material para o bom funcionamento da viatura.	2021-12-22	287,52	353,65	Aquisição de bens	9 dias	2021-12-22	Ajuste Direto Simplificado						2022-01-18	353,65											353,65
F. Mendes-Unipessoal, Lda.	Material para reparação de viatura	2021-12-29	105,60	129,89	Aquisição de bens	2 dias	2021-12-29	Ajuste Direto Simplificado						2022-01-26	129,89											129,89
F. Mendes-Unipessoal, Lda.	Peças para reparação	2021-12-30	102,99	126,68	Aquisição de bens	1 dias	2021-12-30	Ajuste Direto Simplificado						2022-01-26	126,68											126,68
F. Mendes-Unipessoal, Lda.	Reparação de viatura.	2021-12-27	92,91	114,28	Aquisição de serviços	4 dias	2021-12-27	Ajuste Direto Simplificado						2022-01-18	114,28											114,28
F. Mendes-Unipessoal, Lda.	Reparações electricas	2022-03-09	4 950,00	6 088,50	Aquisição de serviços	365 dias	2022-05-20	Ajuste Direto Simplificado						2022-06-15	3 637,59											3 637,59
F. Mendes-Unipessoal, Lda.	Revisões e manutenções de transporte escolar.	2022-11-30	115,33	141,86	Aquisição de serviços	31 dias	2022-11-30	Ajuste Direto Simplificado						2022-12-12	141,86											141,86
F.Alcaide Eventos, Unipessoal Lda	Caravana Moura	2022-06-28	6 700,00	8 241,00	Aquisição de serviços	3 dias	2022-07-07	Ajuste Direto						2022-10-14	6 700,00											6 700,00
F.Coutinho	Aquisição de livros de Isabel Figueira	2022-06-17	312,50	312,50	Aquisição de bens	197 dias	2022-06-17	Ajuste Direto Simplificado						2022-06-29	312,50											312,50
F.Coutinho	Livros	2022-07-13	300,00	318,00	Aquisição de bens	171 dias	2022-07-13	Ajuste Direto Simplificado						2022-08-26	300,00											300,00
F.Coutinho	Livros de autor	2022-09-29	1 075,00	1 139,50	Aquisição de bens	93 dias	2022-09-29	Ajuste Direto Simplificado						2022-11-22	1 139,50											1 139,50
FCC - Construcion S.A. (Sucursal)	Instalação de proteção contra curto circuitos.	2021-08-23	1 844,25	2 268,43	Aquisição de serviços	130 dias	2021-08-23	Ajuste Direto Simplificado						2022-06-08	2 268,43											2 268,43
FRENETIKSMILE - UNIPESSOAL LDA	Elvas Cidade Natal	2022-11-10	59 530,00	73 221,90	Aquisição de serviços	32 dias	2022-12-07	Consulta Prévia						2022-12-15	36 088,20											36 088,20
FSD - Inst. Eléctricas e Iluminação, Lda	Materiais	2019-07-05	7 440,00	9 151,20	Aquisição de bens	31 dias	2019-07-16	Consulta Prévia						2021-12-31	9 151,20											9 151,20
Farmácia Farlux, Lda	Termómetro e Kit para Zona Concentração do CNT	2020-11-12	63,42	78,01	Aquisição de bens	49 dias	2020-11-12	Ajuste Direto Simplificado						2021-03-15												78,00
Farmácia Moutta, Lda	Caixas de Primeiros Socorros Homologadas	2022-05-03	132,93	163,50	Aquisição de bens	242 dias	2022-05-03	Ajuste Direto Simplificado						2022-05-19	163,50											163,50
Farmácia Moutta, Lda	Materiais primeiros socorros - estádio atletismo	2022-02-08	98,02	103,90	Aquisição de bens	326 dias	2022-02-08	Ajuste Direto Simplificado						2022-04-07	115,84											115,84
Farmácia Moutta, Lda	Materiais primeiros socorros Campo Futebol	2022-02-08	98,02	103,90	Aquisição de bens	326 dias	2022-02-08	Ajuste Direto Simplificado						2022-04-07	115,84											115,84
Farmácia Moutta, Lda	Materiais primeiros socorros Pavilhão GimnoDespor	2022-02-08	98,02	103,90	Aquisição de bens	326 dias	2022-02-08	Ajuste Direto Simplificado						2022-04-07	115,84											115,84
Farmácia Moutta, Lda	Máscaras de prevenção à COVID-19.	2022-02-08	1 273,50	1 349,91	Aquisição de bens	326 dias	2022-02-08	Ajuste Direto Simplificado						2022-04-07	1 349,91											1 349,91
Federación Extremeña de Folklore	Espectáculo de Ficllore	2022-08-09	3 375,00	3 375,00	Aquisição de serviços	144 dias	2022-08-09	Ajuste Direto Simplificado						2022-08-29	3 375,00											3 375,00
Federação Portuguesa de Atletismo	Adjudicada a despesa no âmbito do n.º 1 do Art.º 128 do CCP.	2022-06-24	134,70	134,70	Aquisição de serviços	0 dias	2022-06-24	Ajuste Direto Simplificado						2022-07-28	134,70											134,70
FeirExpo	Rolo de papel tissue	2022-05-20	387,00	476,01	Aquisição de bens	225 dias	2022-05-20	Ajuste Direto Simplificado						2022-07-21	476,01											476,01
Felismina Calado	Arranjos de flores	2022-06-07	600,00	738,00	Aquisição de bens	365 dias	2022-06-07	Ajuste Direto Simplificado						2022-10-14	172,04											172,04
Felismina Calado	Cravos vermelhos - 25 de Abril.	2022-04-14	198,00	209,88	Aquisição de bens	261 dias	2022-04-14	Ajuste Direto Simplificado						2022-05-04	209,88											209,88
Felismina Calado	Rosas para o dia da mulher	2022-03-05	396,00	419,76	Aquisição de bens	301 dias	2022-03-05	Ajuste Direto Simplificado						2022-03-30	419,76											419,76
Fernanda Manuela Carapinha Valariano Poejo	Publicidade em taxis - Ano 2021	2020-10-23	569,11	700,01	Aquisição de serviços	425 dias	2020-11-01	Ajuste Direto Simplificado						2020-12-23	100,00											700,00
Fernando Romero Creativos, Agencia de Medios & Publicidad, SL - Rádio Kiss FM	Spots publicitários 2022 - Kiss FM	2022-03-25	1 003,71	1 003,71	Aquisição de serviços	281 dias	2022-03-25	Ajuste Direto Simplificado						2022-06-28	369,46											369,46
Fidelidade - Companhia de Seguros, S.A	Franquia de carteira de seguros p/ ano 2022	2022-03-10	1 000,00	1 000,00	Aquisição de serviços	296 dias	2022-03-10	Contratação excluída						2022-11-29	547,23											547,23
Fidelidade - Companhia de Seguros, S.A	Reforço de saldo da Franquia de Seguros	2021-05-25	1 000,00	1 000,00	Aquisição de serviços	220 dias	2021-05-25	Contratação excluída						2021-09-29	250,00											317,34
Fidelidade - Companhia de Seguros, S.A	Reforço do Seguro Automóvel para o ano de 2022	2022-03-24	6 488,32	6 488,32	Aquisição de serviços	282 dias	2022-03-24	Contratação excluída						2022-06-08	6 488,32											6 488,32
Fidelidade - Companhia de Seguros, S.A	Seguro para a plataforma da viatura 21-PC-57	2022-05-12	402,63	402,63	Aquisição de serviços	233 dias	2022-05-12	Contratação excluída						2022-07-21	402,63											402,63
Fidelidade - Companhia de Seguros, S.A	Seguros	2022-06-29	421,51	421,51	Aquisição de serviços	185 dias	2022-06-29	Ajuste Direto Simplificado						2022-07-27	421,51											421,51
Fidelidade - Companhia de Seguros, S.A	Serviços	2020-03-04	230 704,38	230 704,38	Prestação de serviços ao abrigo de Acordo Quadro	1135 dias	2020-03-04	Ajuste Direto						2020-06-30	87 176,90											223 236,03
Fidelidade - Companhia de Seguros, S.A	Serviços	2020-03-04	162 784,23	162 784,23	Prestação de serviços ao abrigo de Acordo Quadro	1135 dias	2020-03-04	Ajuste Direto						2020-06-30	26 755,76											132 917,71
Filipe José Carolino Sequeira	Publicidade	2020-12-31	487,81	600,01	Aquisição de serviços	365 dias	2020-12-31	Ajuste Direto Simplificado						2021-02-18	50,00											600,00
Filipe José Carolino Sequeira	Publicidade taxi	2022-02-24	487,81	600,01	Aquisição de serviços	310 dias	2022-02-24	Contratação excluída						2022-06-28	450,00											450,00
Filipe Miguel Alves, Unipessoal, Lda - A Cericai.	Paloma	2022-10-24	108,00	122,04	Aquisição de bens	68 dias	2022-10-24	Ajuste Direto Simplificado						2022-11-29	108,00											108,00
Filipe Miguel Alves, Unipessoal, Lda - A Coffe Break - Cericai	Paloma	2022-03-09	142,30	175,03	Aquisição de serviços	297 dias	2022-03-09	Ajuste Direto Simplificado						2022-03-30	175,03											175,03
Filipe Miguel Alves, Unipessoal, Lda - A Pão	Paloma	2022-10-24	54,40	57,66	Aquisição de bens	68 dias	2022-10-24	Ajuste Direto Simplificado						2022-11-29	54,40											54,40
Filipe Miguel Alves, Unipessoal, Lda - A Pão Festival de Idade de Ouro	Paloma	2022-10-07	68,00	83,64	Aquisição de bens	85 dias	2022-10-07	Ajuste Direto Simplificado						2022-11-29	68,00											68,00
Filipe Miguel Alves, Unipessoal, Lda - A Pão para refeição ..	Paloma	2022-08-01	229,60	243,38	Aquisição de bens	152 dias	2022-08-01	Ajuste Direto Simplificado						2022-11-29	229,60											229,60
Floema Lda	Candidatura Eurobird	2021-06-18	10 713,26	13 177,31	Aquisição de serviços	196 dias	2021-06-18	Consulta Prévia						2022-06-15	13 177,31											13 177,31
Fluidra Comercial Portugal Unipessoal, Placa de controlo para jacuzzi	Lda.	2022-06-24	507,85	624,66	Aquisição de bens	190 dias	2022-06-24	Ajuste Direto Simplificado						2022-09-15	624,66											624,66
Focuspaint Oficina Pintura e Reparação Automóvel Lda	Mão de obra de chapa	2022-05-16	4 950,																							

Município de Elvas

Situação dos Contratos

(unidade: €)

Ano: 2022
Até à data: 31/12/2022

Contrato						Visto Trib.de Contas			Pagamentos no período					Pagamentos acumulados										
Entidade	Objeto	Data	Valor contrato	Pr. Contratual	Tipo de Contrato TC	Prazo	Dt Iní Ex.	Procedimento de contratação	Dt MECP	Dt Adic.	Dt Comun	Nº de Reg.	Data	Pag. In. Ex. Fin.	Trab. Normais	R. de Preços	T/S/F Compl.	Trab. s.e.omiss	Out.Trab.	Trab. Normais	Rev. Preços	T/S/F Compl.	Trab. s.e.omiss	Out.Trab.
Forminho - Consultoria de Gestão e Formação Lda	Ações de Formação - SAMA	2021-03-04	44 166,00	44 166,00	Aquisição de serviços	223 dias	2021-03-22	Consulta Prévia						2022-01-18	2 111,40					2 111,40				
Fragmentos Narrativos Unipessoais,Lda	Turismo literário	2022-05-13	900,00	1 107,00	Aquisição de serviços	232 dias	2022-05-13	Ajuste Direto Simplificado						2022-06-08	1 107,00					1 107,00				
Francisco Eduardo Roldão Cruz	Mace 15 anos "16 de julho".	2022-06-09	14 500,00	14 500,00	Aquisição de serviços	29 dias	2022-06-17	Ajuste Direto						2022-06-29	14 500,00					14 500,00				
Francisco González Gómez - Estudio Creativo Paco González	Publicidade	2022-12-15	180,00	180,00	Aquisição de serviços	16 dias	2022-12-15	Ajuste Direto Simplificado						2022-12-28	180,00					180,00				
Francisco González Gómez - Estudio Creativo Paco González	Spot Publicitário TV Extremadura	2022-05-02	2 600,00	2 860,00	Aquisição de serviços	243 dias	2022-05-02	Ajuste Direto						2022-12-21	2 600,00					2 600,00				
Francisco Moedas Oliveira	Autorizada a despesa no âmbito do artigo 17.º do DL 197/99 de 08/06 na sua actual redação	2021-12-17	54,88	67,50	Aquisição de bens	0 dias	2021-12-16	Ajuste Direto Simplificado						2022-01-26	67,50					67,50				
Fundação para os Estudos e Formação nas Autarquias Locais - Fundação FEFAL	Formação	2022-02-18	6 850,00	6 850,00	Aquisição de serviços	316 dias	2022-02-18	Contratação excluída						2022-03-17	6 850,00					6 850,00				
Fábio Cristiano Russo Brás	Espectáculo musical	2022-05-13	400,00	492,00	Aquisição de serviços	232 dias	2022-05-13	Ajuste Direto Simplificado						2022-06-14	492,00					492,00				
GALVÃO, NUNES, TAVARES & ASSOCIADOS, SROC, LDA.	Serviços Certif. Contas 2020 a 2022	2020-11-24	44 460,00	54 685,80	Aquisição de serviços	1095 dias	2020-12-03	Consulta Prévia						2021-04-08	18 228,60					31 900,05				
GJF Energy Lda	Cabo electrico	2022-05-10	300,00	369,00	Aquisição de bens	235 dias	2022-05-10	Ajuste Direto Simplificado						2022-06-08	369,00					369,00				
GJF Energy Lda	Coluna para iluminação da Fonte do Tribunal.	2020-10-23	1 951,00	2 399,73	Aquisição de bens	69 dias	2020-10-23	Ajuste Direto Simplificado						2021-10-04										
GJF Energy Lda	Material Elétrico para stock	2021-12-09	212,09	260,87	Aquisição de bens	22 dias	2021-12-09	Ajuste Direto Simplificado						2022-01-18	260,87					260,87				
GJF Energy Lda	Material eléctrico para stock	2021-12-22	278,49	342,54	Aquisição de bens	9 dias	2021-12-22	Ajuste Direto Simplificado						2022-05-04	342,54					342,54				
GJF Energy Lda	Projector LED p/ casa da cultura	2021-12-09	59,45	73,12	Aquisição de bens	22 dias	2021-12-09	Ajuste Direto Simplificado						2022-01-18	73,12					73,12				
GJR - PIROTÉCNIA E EXPLOSIVOS, SA	Serviços pirotécnicos e de explosivos	2022-05-30	1 904,24	2 342,22	Aquisição de serviços	215 dias	2022-05-30	Ajuste Direto Simplificado						2022-06-28	2 342,22					2 342,22				
Galp Power, SA	Eletricidade	2021-09-23	405 500,00	498 765,00	Prestação de serviços ao abrigo de Acordo Quadro	98 dias	2021-09-24	Ajuste Direto						2021-12-29	124 700,78					259 529,38				
Galp Power, SA	Energia Elétrica Escola Secundária	2020-12-10	21 000,00	25 830,00	Prestação de serviços ao abrigo de Acordo Quadro	138 dias	2020-12-10	Ajuste Direto						2021-03-05	853,80					24 367,01				
Galp Power, SA	Serviços	2019-12-26	26 415,00	27 999,90	Fornecimento de bens ao abrigo de Acordo Quadro	365 dias	2020-01-01	Ajuste Direto						2020-06-17	519,23					27 848,01				
Gas Natural Comercializadora S.A.	Gás CC Boa Fé	2020-11-03	7 500,00	9 225,00	Aquisição de serviços	1095 dias	2020-11-20	Concurso Público						2021-02-12	619,02					1 439,85				
Gas Natural Comercializadora S.A.	Gás CC St Luzia	2020-11-03	7 500,00	9 225,00	Aquisição de serviços	1095 dias	2020-11-20	Concurso Público						2021-02-12	586,64					1 664,42				
Gas Natural Comercializadora S.A.	Gás EB 2,3 de Santa Luzia	2021-09-24	19 964,00	24 555,72	Aquisição de bens	787 dias	2021-09-24	Ajuste Direto						2021-11-05	228,09					390,35				
Gas Natural Comercializadora S.A.	Gás Esc D. Sancholl	2020-11-03	21 000,00	25 830,00	Aquisição de serviços	1095 dias	2020-11-20	Concurso Público						2022-03-30	1 059,68					1 059,68				
Gas Natural Comercializadora S.A.	Gás Estadio Atletismo	2020-11-03	9 300,00	11 439,00	Aquisição de serviços	1095 dias	2020-11-20	Concurso Público						2021-07-19	2 883,68					3 813,85				
Gas Natural Comercializadora S.A.	Gás Pavilhão Gimn Desp	2020-11-03	500,00	615,00	Aquisição de serviços	1095 dias	2020-11-20	Concurso Público						2021-03-02	179,30					231,40				
Gas Natural Comercializadora S.A.	Gás Piscinas	2020-11-03	79 800,00	98 154,00	Aquisição de serviços	1095 dias	2020-11-20	Concurso Público						2021-03-02	23 962,65					56 297,79				
Gaspar Sociedade Ferragens Lda	Adjudicada a despesa no âmbito do n.º 1 do Art.º 128 do CCP. Reparação urgente dos Outdoors digitais do viaduto e rotunda da circular à cidade.	2022-04-13	194,62	239,38	Aquisição de bens	0 dias	2022-04-13	Ajuste Direto Simplificado						2022-04-21	239,38					239,38				
Gaspar Sociedade Ferragens Lda	Andaime certificado e homologado pelas Normas Euro	2022-05-12	3 601,82	4 430,24	Aquisição de bens	233 dias	2022-05-12	Ajuste Direto Simplificado						2022-06-08	4 430,24					4 430,24				
Gaspar Sociedade Ferragens Lda	Fornecimento contínuo de materiais p/obras 22/23	2022-03-30	13 519,45	16 628,92	Aquisição de bens	607 dias	2022-05-03	Consulta Prévia						2022-08-19	6 551,73					6 551,73				
Geografia dos Sons, Unipessoal, Lda	Semana Juventude Espectáculos	2022-04-12	35 400,00	43 542,00	Aquisição de serviços	9 dias	2022-05-06	Concurso Público						2022-05-25	43 542,00					43 542,00				
Georgina Fátima Formiga Lopes Garcia	Publicidade	2020-12-30	487,81	600,01	Aquisição de serviços	366 dias	2020-12-30	Ajuste Direto Simplificado						2021-05-06	400,00					600,00				
Georgina Fátima Formiga Lopes Garcia	Publicidade taxi	2022-02-24	487,81	600,01	Aquisição de serviços	310 dias	2022-02-24	Contratação excluída						2022-06-08	250,00					250,00				
Gisband - Identificação e Soluções, Unipessoal, Lda.	Pulseiras tyvek	2022-07-12	1 000,00	1 230,00	Aquisição de bens	172 dias	2022-07-12	Ajuste Direto Simplificado						2022-07-27	1 230,00					1 230,00				
Gota D' Arte - Associação Sócio-Cultural de Elvas	Espectaculo	2022-12-10	1 200,00	1 200,00	Aquisição de serviços	21 dias	2022-12-10	Ajuste Direto Simplificado						2022-12-21	1 200,00					1 200,00				
Grafinal - Artes Gráficas, Lda	Livretes de licenças para táxis	2022-10-25	27,14	33,38	Aquisição de bens	67 dias	2022-10-25	Ajuste Direto Simplificado						2022-12-29	33,38					33,38				
Grafinal - Artes Gráficas, Lda	Pastas de arquivo para processos de obras	2022-05-10	940,00	1 156,20	Aquisição de bens	235 dias	2022-05-10	Ajuste Direto Simplificado						2022-06-08	1 156,20					1 156,20				
Graça Maria Teodora Fernandes	Publicidade	2020-12-31	487,81	600,01	Aquisição de serviços	365 dias	2020-12-31	Ajuste Direto Simplificado						2021-03-10	200,00					600,00				
Graça Maria Teodora Fernandes	Publicidade	2022-04-06	487,81	600,01	Aquisição de serviços	269 dias	2022-04-06	Contratação excluída						2022-09-15	400,00					400,00				
Grupo Folklorico Los Jateros	Espectáculo de Folclore	2022-08-11	1 100,00	1 100,00	Aquisição de serviços	142 dias	2022-08-11	Ajuste Direto Simplificado						2022-08-29	1 100,00					1 100,00				
Grupo Vendap, SA.	Aluguer de sanitários	2022-08-10	1 170,00	1 439,10	Aquisição de serviços	143 dias	2022-08-10	Ajuste Direto Simplificado						2022-09-15	1 439,10					1 439,10				
Grupo Vendap, SA.	Aluguer de sanitários móveis .	2021-12-30	2 200,00	2 706,00	Aquisição de serviços	366 dias	2021-12-30	Ajuste Direto Simplificado						2022-03-04	2 665,36					2 665,36				
Grupo Vendap, SA.	Aluguer de sanitários moveis	2022-05-20	2 070,00	2 546,10	Aquisição de serviços	225 dias	2022-05-20	Ajuste Direto Simplificado						2022-07-21	2 546,10					2 546,10				
Grupo Vendap, SA.	Recolha de módulos sanitários móveis	2022-03-09	500,00	615,00	Aquisição de serviços	297 dias	2022-03-09	Ajuste Direto Simplificado						2022-06-28	191,63					191,63				
Grupo de Reconstituição Histórica do Município de Almeida	Recriação Histórica 3 de junho	2022-05-31	11 521,11	14 170,97	Aquisição de serviços	2 dias	2022-06-03	Ajuste Direto						2022-06-14	14 170,97					14 170,97				
Guadi Music Associação	Espectáculo musical	2022-08-18	1 050,00	1 050,00	Aquisição de serviços	135 dias	2022-08-18	Ajuste Direto Simplificado						2022-09-29	1 050,00					1 050,00				
Guadiluso - Peças Unipessoal, Lda	Materiais	2020-03-02	40 000,00	49 200,00	Aquisição de bens	728 dias	2020-03-16	Consulta Prévia						2020-08-03	11 634,70					35 239,73				
Havid - Audio-Visuais Digitais Lda	Manutenção TV centro histórico.	2022-01-12	46 800,00	57 564,00	Aquisição de serviços	1435 dias	2022-01-26	Consulta Prévia						2022-03-30	17 589,00					17 589,00				
Heritage & Empathy Lda	Adjudicada a despesa no âmbito do n.º 1 do Art.º 128 do CCP. Almoço da tomada de posse do Presidente da Eurocidade.	2022-03-24	208,60	238,00	Aquisição de serviços	0 dias	2022-03-24	Ajuste Direto Simplificado						2022-04-26	238,00					238,00				
Heritage & Empathy Lda	Alojamento - XXXII Exposição Canina	2022-04-13	375,00	397,50	Aquisição de serviços	262 dias	2022-04-13	Ajuste Direto Simplificado						2022-05-19	397,50					397,50				
Heritage & Empathy Lda	Quartos Duplos para CANTUSd'Alma	2022-07-20	450,00	477,00	Aquisição de serviços	164 dias	2022-07-20	Ajuste Direto Simplificado						2022-11-29	477,00					477,00				
Heritage & Empathy Lda	Refeições - XXXII Exposição Canina	2022-05-04	1 350,00	1 540,50	Aquisição de serviços	241 dias	2022-05-04	Ajuste Direto Simplificado						2022-05-19	1 540,50					1 540,50				
Hidroclj - Unipessoal, Ida	Variador de velocidade	2022-12-09	1 805,95	2 221,32	Aquisição de bens	22 dias	2022-12-09	Ajuste Direto Simplificado						2022-12-29	2 221,32									

Município de Elvas

Situação dos Contratos

(unidade: €)

Ano: 2022

Até à data: 31/12/2022

Contrato										Visto Trib.de Contas		Dt 1º	Pagamentos no período					Pagamentos acumulados						
Entidade	Objeto	Data	Valor contrato	Pr. Contratual	Tipo de Contrato TC	Prazo	Dt Iní Ex.	Procedimento de contratação	Dt MECP	Dt Adic.	Dt Comun	Nº de Reg.	Data	Pag. In. Ex. Ein.	Trab. Normais	R. de Preços	T/S/F Compl.	Trab. s.e.omiss	Out.Trab.	Trab. Normais	Rev. Preços	T/S/F Compl.	Trab. s.e.omiss	Out.Trab.
Higino Manuel Gaocho Maroto	Livros	2022-06-17	250,00	265,00	Aquisição de bens	197 dias	2022-06-17	Ajuste Direto Simplificado						2022-06-28	265,00					265,00				
Hotel Brasa - Empreendimentos Turísticos Hoteleiros Lda	Dormida para os artistas	2022-12-12	478,00	506,68	Aquisição de serviços	19 dias	2022-12-12	Ajuste Direto Simplificado						2022-12-28	506,68					506,68				
Hotel D. Luis - Elvas - Hotel Pallas, Lda.	Quarto single..	2022-09-30	336,79	357,00	Aquisição de serviços	92 dias	2022-09-30	Ajuste Direto Simplificado						2022-12-22	357,00					357,00				
Hotel D. Luis - Elvas - Hotel Pallas, Lda.	Quartos	2022-08-01	1 030,66	1 092,50	Aquisição de serviços	152 dias	2022-08-01	Ajuste Direto Simplificado						2022-09-29	1 092,50					1 092,50				
Hotel D. Luis - Elvas - Hotel Pallas, Lda.	Quartos	2022-09-29	295,29	313,01	Aquisição de serviços	93 dias	2022-09-29	Ajuste Direto Simplificado						2022-11-04	204,00					204,00				
Hugo Magalhães Sociedade Lda	Unipessoal Adjudicada a despesa no âmbito do n.º 1 do Art.º 128 do CCP. Arvore para o Largo de S.Domingos	2022-04-29	112,00	118,72	Aquisição de bens	0 dias	2022-04-27	Ajuste Direto Simplificado						2022-05-04	118,72					118,72				
Hugo Magalhães Sociedade Lda	Unipessoal Manutenção de Espaços Verdes MGD 2788	2022-05-04	7 632,00	9 387,36	Aquisição de serviços	730 dias	2022-05-28	Concurso Público						2022-06-29	2 737,98					2 737,98				
Hugo Magalhães Sociedade Lda	Unipessoal Manutenção de Espaços Verdes MGD 2788	2022-05-04	29 160,00	35 866,80	Aquisição de serviços	730 dias	2022-05-28	Concurso Público						2022-06-29	10 461,15					10 461,15				
Hugo Magalhães Sociedade Lda	Unipessoal Serviços	2020-03-27	27 312,00	33 593,76	Aquisição de serviços	728 dias	2020-04-15	Concurso Público						2020-06-08	5 598,96					33 593,76				
Hugo Magalhães Sociedade Lda	Unipessoal Serviços	2020-03-19	6 600,00	8 118,00	Aquisição de serviços	714 dias	2020-04-15	Concurso Público						2020-06-08	1 353,00					8 118,00				
Hugo Magalhães Sociedade Lda	Unipessoal Solenoide para eletrovalvula Rain Bird de 24V .	2022-05-20	32,48	39,95	Aquisição de bens	225 dias	2022-05-20	Ajuste Direto Simplificado						2022-06-08	39,95					39,95				
Hugo Moreira Unipessoal Lda	Recolha de imagens e edição de conteúdos.	2020-09-08	3 600,00	4 428,00	Aquisição de serviços	114 dias	2020-09-08	Ajuste Direto Simplificado						2021-05-25										
Hélio de Jesus Caldeira Carlos - DUO HÉLIO E EURICO	Espetáculo musical	2022-08-04	550,00	550,00	Aquisição de serviços	149 dias	2022-08-04	Ajuste Direto Simplificado						2022-09-29	550,00					550,00				
IBERICA EVENTOS & ESPETÁCULOS, SL	Espetáculo musical de música Judaica-sefardita	2022-04-14	1 680,00	1 680,00	Aquisição de serviços	261 dias	2022-04-14	Ajuste Direto Simplificado						2022-06-29	1 680,00					1 680,00				
IGAC - Inspeção Geral das Culturais	Taxa inspeção per. coliseu.Pagamento antes 17/03	2022-03-08	750,00	750,00	Aquisição de serviços	298 dias	2022-03-08	Contratação excluída						2022-03-17	750,00					750,00				
IGAC - Inspeção Geral das Culturais	Taxa de inspeção periodica	2022-06-14	550,00	550,00	Aquisição de serviços	200 dias	2022-06-14	Contratação excluída						2022-06-21	550,00					550,00				
IGAC - Inspeção Geral das Culturais	Taxas	2022-09-13	150,00	150,00	Aquisição de serviços	109 dias	2022-09-13	Contratação excluída						2022-11-28	150,00					150,00				
IGAC - Inspeção Geral das Culturais	Taxas	2022-06-14	550,00	550,00	Aquisição de serviços	200 dias	2022-06-14	Contratação excluída						2022-06-21	550,00					550,00				
INOVA + Innovation Services S.A.	Elaboração de candidatura	2022-03-03	4 950,00	6 088,50	Aquisição de serviços	303 dias	2022-03-03	Ajuste Direto Simplificado						2022-05-25	6 088,50					6 088,50				
ISM - Tech Lda	Aquisição de Lâmpada para projetor - Auditório	2022-12-20	415,00	510,45	Aquisição de bens	11 dias	2022-12-20	Ajuste Direto Simplificado						2022-12-29	510,45					510,45				
ISM - Tech Lda	Reparação do servidor	2021-12-30	1 232,00	1 515,36	Aquisição de serviços	1 dias	2021-12-30	Ajuste Direto Simplificado						2022-01-21	1 515,36					1 515,36				
ISQ - Instituto de Soldadura e Qualidade	Contrato de assistência técnica para elevadores	2021-02-22	8 130,08	10 000,00	Aquisição de serviços	312 dias	2021-02-22	Contratação excluída						2021-06-30	2 423,10					8 068,80				
ITG - Instituto Tecnológico do Gás	Taxas de análise de projeto	2022-02-01	258,54	318,00	Aquisição de serviços	333 dias	2022-02-01	Contratação excluída						2022-03-17	318,00					318,00				
ITV - Inspeção de Veiculos SA	Inspeção de veiculos	2022-03-02	1 756,45	2 160,43	Aquisição de serviços	394 dias	2022-03-02	Ajuste Direto Simplificado						2022-03-14	1 278,29					1 278,29				
Iberclean - Sociedade Rep. Higiene, Lda	Produtos de limpeza para 2022/2023	2022-03-03	16 910,38	20 799,77	Aquisição de bens	649 dias	2022-03-22	Consulta Prévia						2022-04-26	20 794,55					20 794,55				
Iberinform, Internacional S.A	Base de dados	2022-02-17	4 500,00	5 535,00	Aquisição de serviços	317 dias	2022-02-17	Ajuste Direto Simplificado						2022-09-02	5 535,00					5 535,00				
Iconikourage Unipessoal Lda	Espetáculo "Hybrid" - 17/12/2022	2022-12-16	4 878,05	6 000,00	Aquisição de serviços	0 dias	2022-12-17	Ajuste Direto Simplificado						2022-12-21	6 000,00					6 000,00				
Ideias Não Faltam Lda	Contratação de artista Expo S.Mateus 2022	2022-08-30	81 931,58	100 775,84	Aquisição de serviços	16 dias	2022-09-09	Ajuste Direto						2022-09-29	100 775,84					100 775,84				
Ideias Não Faltam Lda	Espetáculo Barbara Tinoco	2021-05-05	13 777,00	16 945,71	Aquisição de serviços	183 dias	2021-07-01	Ajuste Direto						2021-05-25	8 472,86					16 945,72				
Idonic, Lda	Serviços	2020-02-26	380,00	467,40	Aquisição de serviços	309 dias	2020-02-26	Ajuste Direto Simplificado						2021-12-20										
Idonic, Lda	Terminal de ponto	2022-04-20	2 225,00	2 736,75	Aquisição de bens	255 dias	2022-04-20	Ajuste Direto Simplificado						2022-06-28	2 736,75					2 736,75				
Ilumisilva - Iluminação Profissional Lda	Decorativa e Som Iluminação Natal	2022-10-25	39 450,00	48 523,50	Aquisição de serviços	43 dias	2022-11-30	Consulta Prévia						2022-12-21	24 261,75					24 261,75				
Ilumisilva - Iluminação Profissional Lda	Decorativa e Som Iluminação de Natal	2021-11-18	35 993,00	44 271,39	Aquisição de serviços	43 dias	2021-12-01	Consulta Prévia						2021-12-13	22 135,70					44 271,40				
Imprensa Municipalista - de Casteloão & Filhos, Lda.	César EXEMPLARES ELEIÇÕES LEGISLATIVAS	2021-12-30	97,35	119,74	Aquisição de bens	1 dias	2021-12-30	Ajuste Direto Simplificado						2022-05-04	119,74					119,74				
Imprensa Nacional Casa da Moeda	Certificado/diploma	2022-02-01	290,55	291,14	Aquisição de bens	333 dias	2022-02-01	Contratação excluída						2022-06-08	291,14					291,14				
Imprensa Nacional Casa da Moeda	Publicação de Anúncios para o ano 2022 - INCM.	2021-12-30	8 130,08	10 000,00	Aquisição de serviços	366 dias	2021-12-30	Contratação excluída						2022-03-24	6 061,65					6 061,65				
Imprensa Nacional Casa da Moeda	Publicação na Imprensa Nacional Casa da Moeda	2021-03-17	10 000,00	10 000,00	Aquisição de serviços	289 dias	2021-03-17	Contratação excluída						2021-03-30	769,30					5 058,52				
Inetum España, SA Sucursal em Portugal	Software Entreprise Agreement	2022-07-22	80 648,88	99 198,12	Prestação de serviços ao abrigo de Acordo Quadro	162 dias	2022-07-22	Ajuste Direto						2022-09-30	66 132,08					66 132,08				
Instituto da Conservação das Florestas, I.P.	Licença	2022-05-05	50,00	50,00	Aquisição de serviços	240 dias	2022-05-05	Contratação excluída						2022-05-11	50,00					50,00				
Instituto da Mobilidade e Terrestres, I.P.	Serviços	2019-08-16	180,00	180,00	Aquisição de serviços	137 dias	2019-08-16	Contratação excluída						2019-11-19	60,00					60,00				
Instituto da Mobilidade e Terrestres, I.P.	Taxas IMT	2022-03-02	3 000,00	3 000,00	Aquisição de serviços	394 dias	2022-03-02	Contratação excluída						2022-03-30	965,00					965,00				
Instituto de Gestão Equipamentos da Justiça, I.P.	Financieira e Custas Judiciais	2022-04-21	1 530,00	1 530,00	Aquisição de serviços	254 dias	2022-04-21	Contratação excluída						2022-04-22	1 530,00					1 530,00				
Instituto de Gestão Equipamentos da Justiça, I.P.	Financieira e Custas judiciais	2022-06-06	153,00	153,00	Aquisição de serviços	208 dias	2022-06-06	Contratação excluída						2022-06-07	153,00					153,00				
Interelvas - Supermercados, Lda	Alimentos para refeicoes.	2022-09-23	1 586,28	1 722,41	Aquisição de bens	99 dias	2022-09-23	Ajuste Direto Simplificado						2022-10-20	1 591,75					1 591,75				
Interelvas - Supermercados, Lda	Bebidas..	2022-08-01	954,93	1 076,45	Aquisição de bens	152 dias	2022-08-01	Ajuste Direto Simplificado						2022-10-14	729,71					729,71				
Interelvas - Supermercados, Lda	Bens alimentares Festival Idade de Ouro	2022-10-14	48,56	59,73	Aquisição de bens	78 dias	2022-10-14	Ajuste Direto Simplificado						2022-11-10	41,78					41,78				
Interelvas - Supermercados, Lda	Bens alimentars, frutas .	2022-10-25	81,96	100,81	Aquisição de bens	67 dias	2022-10-25	Ajuste Direto Simplificado						2022-11-10	49,00					49,00				
Interelvas - Supermercados, Lda	Ervilhas p/ almoço da Idade de Ouro	2022-09-28	26,59	32,71	Aquisição de bens	94 dias	2022-09-28	Ajuste Direto Simplificado						2022-10-20	22,89					22,89				
Interelvas - Supermercados, Lda	Festival da Idade de Ouro	2022-10-07	1 082,20	1 331,11	Aquisição de bens	85 dias	2022-10-07	Ajuste Direto Simplificado						2022-11-10	697,42					697,42				
Interelvas - Supermercados, Lda	Fornecimento de fruta e cereais	2022-09-30	238,20	281,09	Aquisição de bens	92 dias	2022-09-30	Ajuste Direto Simplificado						2022-12-22	224,08					224,08				
Interelvas - Supermercados, Lda	Fruta e legumes	2022-09-28	860,71	1 058,67	Aquisição de bens	94 dias	2022-09-28	Ajuste Direto Simplificado						2022-11-10	679,29									

Município de Elvas

Situação dos Contratos

(unidade: €)

Ano: 2022
Até à data: 31/12/2022

Contrato										Visto Trib.de Contas			Pagamentos no período					Pagamentos acumulados						
Entidade	Objeto	Data	Valor contrato	Pr. Contratual	Tipo de Contrato TC	Prazo	Dt Iní Ex.	Procedimento de contratação	Dt MECP	Dt Adic.	Dt Comun	Nº de Reg.	Data	Pag. In. Ex. Fin.	Trab. Normais	R. de Preços	T/S/F Compl.	Trab. s.e.omiss	Out.Trab.	Trab. Normais	Rev. Preços	T/S/F Compl.	Trab. s.e.omiss	Out.Trab.
Interelvas - Supermercados, Lda	Leite gordo	2022-07-15	980,00	1 038,80	Aquisição de bens	365 dias	2022-07-15	Ajuste Direto Simplificado						2022-09-30	98,00									98,00
Interelvas - Supermercados, Lda	Leite gordo	2022-09-30	840,00	890,40	Aquisição de bens	92 dias	2022-09-30	Ajuste Direto Simplificado						2022-11-04	435,00									435,00
Interelvas - Supermercados, Lda	Varios bens alimentares	2022-10-26	376,23	424,09	Aquisição de bens	66 dias	2022-10-26	Ajuste Direto Simplificado						2022-11-10	334,66									334,66
Interelvas - Supermercados, Lda	Vários bens alimentares	2022-10-25	693,01	779,13	Aquisição de bens	67 dias	2022-10-25	Ajuste Direto Simplificado						2022-11-28	627,58									627,58
Interfire, Lda	Equipamento p/ Sapadores Florestais	2022-03-10	1 310,76	1 612,23	Aquisição de bens	296 dias	2022-03-10	Ajuste Direto Simplificado						2022-05-25	1 612,23									1 612,23
Interfire, Lda	Equipamento p/ Sapadores Florestais do Município	2022-03-10	1 968,34	2 421,06	Aquisição de bens	296 dias	2022-03-10	Ajuste Direto Simplificado						2022-04-07	2 421,06									2 421,06
Interfire, Lda	Facas para trituradora florestal	2022-03-10	824,68	1 014,36	Aquisição de bens	296 dias	2022-03-10	Ajuste Direto Simplificado						2022-04-07	1 014,36									1 014,36
Inês Teixeira Vaz	Concerto musical	2022-07-13	237,50	346,76	Aquisição de serviços	171 dias	2022-07-13	Ajuste Direto Simplificado						2022-09-02	292,13									292,13
Isabel Maria Guincho Ricardo	Turismo Literário de Elvas	2022-05-13	1 140,00	1 140,00	Aquisição de serviços	232 dias	2022-05-13	Ajuste Direto Simplificado						2022-06-15	1 140,00									1 140,00
Isabel Maria Mouta Lopes Raimundo	Plainel de azulejos - Wellington em Elvas	2022-04-01	290,00	290,00	Aquisição de bens	274 dias	2022-04-01	Ajuste Direto Simplificado						2022-05-19	290,00									290,00
J Feiteira & Argueles - Instalações Eléctricas Lda	Baixada de electricidade	2022-05-10	980,00	1 205,40	Aquisição de serviços	235 dias	2022-05-10	Ajuste Direto Simplificado						2022-06-28	1 205,40									1 205,40
J Feiteira & Argueles - Instalações Eléctricas Lda	Limpeza e manutenção de PT's	2022-07-20	2 875,00	3 536,25	Aquisição de serviços	164 dias	2022-07-20	Ajuste Direto Simplificado						2022-11-04	3 536,25									3 536,25
J. A. Ramos, Lda.	Gerador para as Piscinas Municipais de Inverno	2022-08-24	3 220,00	3 960,60	Aquisição de bens	108 dias	2022-09-14	Consulta Prévia						2022-10-21	3 960,60									3 960,60
J. A. Ramos, Lda.	Manutenção gerador Coliseu	2022-08-24	2 550,00	3 136,50	Aquisição de serviços	108 dias	2022-09-14	Consulta Prévia						2022-11-29	3 136,50									3 136,50
J. A. Ramos, Lda.	Manutenção gerador Estádio Municipal	2022-08-24	4 700,00	5 781,00	Aquisição de serviços	108 dias	2022-09-14	Consulta Prévia						2022-10-21	5 781,00									5 781,00
J. A. Ramos, Lda.	Manutenção gerador Forte da Graça	2022-08-24	4 200,00	5 166,00	Aquisição de serviços	108 dias	2022-09-14	Consulta Prévia						2022-11-29	5 166,00									5 166,00
J. Pintão, Lda.	Inspeção de veículos pesados	2022-03-02	1 444,00	1 776,12	Aquisição de serviços	394 dias	2022-03-02	Ajuste Direto Simplificado						2022-03-14	222,02									222,02
J.C. Guerreiro-Armasenista de Material Eléctrico, L.da	Adjudicada a despesa no âmbito do n.º 1 do Art.º 128 do CCP	2022-02-04	89,78	110,43	Aquisição de bens	0 dias	2022-02-04	Ajuste Direto Simplificado						2022-03-17	110,43									110,43
J.C. Guerreiro-Armasenista de Material Eléctrico, L.da	Lampada projetor led	2022-02-01	29,33	36,08	Aquisição de bens	333 dias	2022-02-01	Ajuste Direto Simplificado						2022-03-17	36,08									36,08
J.C. Guerreiro-Armasenista de Material Eléctrico, L.da	Lâmpadas para ciclo da Boa-Fé	2021-12-28	1 470,00	1 808,10	Aquisição de bens	3 dias	2021-12-28	Ajuste Direto Simplificado						2022-01-26	1 808,10									1 808,10
J.C. Guerreiro-Armasenista de Material Eléctrico, L.da	Mat. elétrico p/ evento cultural "Ataque ao Forte"	2022-06-01	503,57	619,39	Aquisição de bens	213 dias	2022-06-01	Ajuste Direto Simplificado						2022-06-14	619,39									619,39
J.C. Guerreiro-Armasenista de Material Eléctrico, L.da	Materiais	2020-03-09	119,34	146,79	Aquisição de bens	297 dias	2020-03-09	Ajuste Direto Simplificado						2021-12-30										
J.C. Guerreiro-Armasenista de Material Eléctrico, L.da	Materiais eletricos e peças	2021-12-30	415,38	510,92	Aquisição de bens	1 dias	2021-12-30	Ajuste Direto Simplificado						2022-01-26	510,92									510,92
J.C. Guerreiro-Armasenista de Material Eléctrico, L.da	Material para reparações.	2021-12-28	353,56	434,88	Aquisição de bens	3 dias	2021-12-28	Ajuste Direto Simplificado						2022-01-21	434,88									434,88
J.C. Guerreiro-Armasenista de Material Eléctrico, L.da	Reparação de furo	2021-12-29	328,91	404,56	Aquisição de bens	2 dias	2021-12-29	Ajuste Direto Simplificado						2022-01-21	404,56									404,56
JAIME REYES PRODUCCIONES S.L.U.	Atuação do Grupo Chicago - Carnaval 2022	2022-02-23	2 000,00	2 000,00	Aquisição de serviços	311 dias	2022-02-23	Ajuste Direto Simplificado						2022-04-21	2 000,00									2 000,00
JO PRODUTOS Unipessoal, Lda	José Oliveira Copos e talheres	2022-10-24	525,00	645,75	Aquisição de bens	68 dias	2022-10-24	Ajuste Direto Simplificado						2022-11-04	645,75									645,75
JO PRODUTOS Unipessoal, Lda	José Oliveira Hipoclorito de sódio desincrustante cloro ativo	2022-10-19	396,00	487,08	Aquisição de bens	73 dias	2022-10-19	Ajuste Direto Simplificado						2022-11-04	487,08									487,08
JO PRODUTOS Unipessoal, Lda	José Oliveira Luvas Descartáveis	2021-11-29	30,00	36,90	Aquisição de bens	32 dias	2021-11-29	Ajuste Direto Simplificado						2022-02-08	36,90									36,90
JO PRODUTOS Unipessoal, Lda	José Oliveira Produtos de limpeza p/ a escola da Terrugem	2022-09-08	139,08	171,07	Aquisição de bens	114 dias	2022-09-08	Ajuste Direto Simplificado						2022-11-04	171,07									171,07
JO PRODUTOS Unipessoal, Lda	José Oliveira Produtos de limpeza p/ a escola de Barbacena	2022-09-08	139,08	171,07	Aquisição de bens	114 dias	2022-09-08	Ajuste Direto Simplificado						2022-11-04	171,07									171,07
JO PRODUTOS Unipessoal, Lda	José Oliveira Produtos de limpeza p/ a escola de Santa Eulália.	2022-09-09	139,08	171,07	Aquisição de bens	113 dias	2022-09-09	Ajuste Direto Simplificado						2022-11-04	171,07									171,07
JO PRODUTOS Unipessoal, Lda	José Oliveira Produtos de limpeza para a escola de São Vicente	2022-09-08	139,08	171,07	Aquisição de bens	114 dias	2022-09-08	Ajuste Direto Simplificado						2022-11-04	171,07									171,07
JO PRODUTOS Unipessoal, Lda	José Oliveira Sacos para aspirador	2022-09-28	165,02	202,97	Aquisição de bens	94 dias	2022-09-28	Ajuste Direto Simplificado						2022-11-04	202,97									202,97
JO PRODUTOS Unipessoal, Lda	José Oliveira Sacos para aspirador do auditório S. Mateus	2022-05-16	51,60	63,47	Aquisição de bens	229 dias	2022-05-16	Ajuste Direto Simplificado						2022-07-21	63,47									63,47
JO PRODUTOS Unipessoal, Lda	José Oliveira Toalhas, Pratos, Colheres, Garfo, Guardanapor	2022-09-28	204,00	250,92	Aquisição de bens	94 dias	2022-09-28	Ajuste Direto Simplificado						2022-10-20	250,92									250,92
Jet Cooler - Águas e Cafés, SA	Aluguer de máquinas de água.	2021-09-23	2 160,00	2 656,80	Aquisição de serviços	464 dias	2021-09-23	Ajuste Direto Simplificado						2021-11-23	2 133,44									2 547,96
Joana Marques Bandejas de Sousa Correia	Espetaculo musical	2022-07-14	237,51	237,51	Aquisição de serviços	170 dias	2022-07-14	Ajuste Direto Simplificado						2022-09-02	237,51									237,51
Joao Eusebio Canhoto Sequeira	Manutenção Espaços Verdes MGD 2788.	2022-05-04	26 680,08	32 816,50	Aquisição de serviços	730 dias	2022-05-28	Concurso Público						2022-06-30	9 571,45									9 571,45
Joao Eusebio Canhoto Sequeira	Serviços	2020-03-27	26 680,08	32 816,50	Aquisição de serviços	728 dias	2020-04-17	Concurso Público						2020-06-19	6 836,75									32 816,40
Joaquim António Mirra Onofre	Publicidade	2020-12-30	487,81	600,01	Aquisição de serviços	366 dias	2020-12-30	Ajuste Direto Simplificado						2022-01-26	600,00									600,00
Joaquim Fernando Rana Fitas	Aquisição de livros de Fernando Fitas	2022-11-21	283,02	300,00	Aquisição de bens	40 dias	2022-11-21	Ajuste Direto Simplificado						2022-12-15	300,00									300,00
Jocriauto, Lda.	Fornecimento contínuo para repar. de máquinas agri	2022-05-20	4 999,00	6 148,77	Aquisição de serviços	376 dias	2022-05-20	Ajuste Direto Simplificado						2022-09-20	2 028,42									2 028,42
Jofremac Máquinas, Ferramentas e Acessórios Lda	Material de Serralharia	2022-10-04	6 454,30	7 938,79	Aquisição de bens	59 dias	2022-11-02	Consulta Prévia						2022-12-16	6 965,00									6 965,00
Johnson Controls	Comando termostato	2021-12-28	993,52	1 222,03	Aquisição de bens	3 dias	2021-12-28	Ajuste Direto Simplificado						2022-01-21	1 222,03									1 222,03
Jorge Humberto Direitinho Góis	Festival de Jazz	2022-04-26	6 500,00	7 995,00	Aquisição de serviços	2 dias	2022-04-29	Ajuste Direto						2022-05-11	7 995,00									7 995,00
Jorge Manuel Ortiz Pedras - Duo Musical Jorge & Célia	Espetáculo musical	2022-08-04	300,00	369,00	Aquisição de serviços	149 dias	2022-08-04	Ajuste Direto Simplificado						2022-10-14	369,00									369,00
Jose Antonio Navarro Arteaga	Serviços	2022-06-24	177 000,00	194 700,00	Aquisição de serviços	364 dias	2022-06-24	Ajuste Direto						2022-07-27	143 000,00									143 000,00
José Amaro - Churrasqueira Unipessoal, Lda	Lanches para Festival Internacional de Folclore	2022-08-10	580,72	671,09	Aquisição de serviços	143 dias	2022-08-10	Ajuste Direto Simplificado						2022-08-22	671,09									671,09
José Amaro - Churrasqueira Unipessoal, Lda	Refeições	2022-09-12	1 420,90	1 624,59	Aquisição de serviços	110 dias	2022-09-12	Ajuste Direto Simplificado						2022-09-29	1 624,59									1 624,59
José Amaro - Churrasqueira Unipessoal, Lda	Refeições p/ intervenientes Carnaval de Elvas 2022	2022-02-25	622,50	712,58	Aquisição de serviços	309 dias	2022-02-25	Ajuste Direto Simplificado						2022-04-21	655,57									

Município de Elvas

Situação dos Contratos

(unidade: €)

Ano: 2022
Até à data: 31/12/2022

Contrato										Visto Trib.de Contas		Dt 1º	Pagamentos no período					Pagamentos acumulados						
Entidade	Objeto	Data	Valor contrato	Pr. Contratual	Tipo de Contrato TC	Prazo	Dt Iní Ex.	Procedimento de contratação	Dt MECP	Dt Adic.	Dt Comun	Nº de Reg.	Data	Pag. In. Ex. Fin.	Trab. Normais	R. de Preços	T/S/F Compl.	Trab. s.e.omiss	Out.Trab.	Trab. Normais	Rev. Preços	T/S/F Compl.	Trab. s.e.omiss	Out.Trab.
MEO - Serviços de Comunicações e Multimédia, S.A.	Telecomunicações Agrup 3/ Início novembro	2022-01-10	12 420,27	15 276,93	Aquisição de serviços	628 dias	2022-01-10	Ajuste Direto						2022-09-30	2 383,20									2 383,20
MEO - Serviços de Comunicações e Multimédia, S.A.	Telecomunicações Agrup.1 / Início novembro	2022-01-10	9 690,30	11 919,07	Aquisição de serviços	628 dias	2022-01-10	Ajuste Direto						2022-04-13	2 117,45									2 117,45
MICROIO - Serviços de Electrónica Lda	Cartões escolares refeições e outros	2022-03-14	1 100,00	1 353,00	Aquisição de serviços	292 dias	2022-03-14	Contratação excluída						2022-06-14	1 353,00									1 353,00
MICROIO - Serviços de Electrónica Lda	Cartões escolares refeições e outros	2022-03-14	2 200,00	2 706,00	Aquisição de serviços	292 dias	2022-03-14	Contratação excluída						2022-06-14	2 706,00									2 706,00
MICROIO - Serviços de Electrónica Lda	Cartões escolares refeições e outros	2022-03-14	1 100,00	1 353,00	Aquisição de serviços	292 dias	2022-03-14	Contratação excluída						2022-06-14	1 353,00									1 353,00
MIND, SA	Manutenção do Software X-Arq - Ativação até 15/9/23	2022-05-20	2 810,00	3 456,30	Aquisição de serviços	225 dias	2022-05-20	Ajuste Direto Simplificado						2022-08-26	3 456,30									3 456,30
MIND, SA	Serviço de assistência técnica do software PRISMA.	2022-02-03	1 699,20	2 090,02	Aquisição de serviços	331 dias	2022-02-03	Contratação excluída						2022-02-16	2 090,02									2 090,02
MLA - Maricato, Lima & Associados - Sociedade de Advogados,RL	Contratação de Advogado - Honorários	2022-01-21	2 500,00	3 075,00	Aquisição de serviços	344 dias	2022-01-21	Ajuste Direto Simplificado						2022-02-08	3 075,00									3 075,00
MLA - Maricato, Lima & Associados - Sociedade de Advogados,RL	Contratação de Advogado para parecer jurídico	2021-11-22	3 000,00	3 690,00	Aquisição de serviços	39 dias	2021-11-22	Ajuste Direto Simplificado						2021-12-23	2 460,00									3 690,00
MOBISEATING - INDUSTRIA DE CADEIRAS METALICAS, LDª	Cadeira	2022-03-24	60,00	73,80	Aquisição de bens	282 dias	2022-03-24	Ajuste Direto Simplificado						2022-05-11	73,80									73,80
MOBISEATING - INDUSTRIA DE CADEIRAS METALICAS, LDª	Cadeiras	2022-03-09	700,00	861,00	Aquisição de bens	297 dias	2022-03-09	Ajuste Direto Simplificado						2022-05-11	861,00									861,00
MOL2 - Multimédia Outdoor Online Lda	Publicação de Anúncio	2022-12-15	1 000,00	1 230,00	Aquisição de serviços	16 dias	2022-12-15	Ajuste Direto Simplificado						2022-12-29	1 230,00									1 230,00
MOL2 - Multimédia Outdoor Online Lda	Publicidade.	2022-09-08	510,00	627,30	Aquisição de serviços	114 dias	2022-09-08	Ajuste Direto Simplificado						2022-09-29	627,30									627,30
Magnisense Unipessoal, Ida	Candidatura ao prémio de Autarquia	2022-05-19	400,00	492,00	Aquisição de serviços	226 dias	2022-05-19	Ajuste Direto Simplificado						2022-05-20	492,00									492,00
Maiscom - Edição e Publicações Unipessoal, Lda	Publicação de anuncio e Banner Maiscom	2021-05-21	9 600,00	11 808,00	Aquisição de serviços	364 dias	2021-06-01	Ajuste Direto						2021-06-09	3 567,00									7 749,00
Manuel Espírito Santo Grilo ,Lda	Balde de aglomerado p/manutenção rede viária 22/23	2022-03-30	7 880,00	9 692,40	Aquisição de bens	611 dias	2022-04-29	Consulta Prévia						2022-08-19	9 692,41									9 692,41
Manuel Espírito Santo Grilo ,Lda	Fornecimento contínuo de cimento 2022/2023	2022-03-30	1 930,00	2 373,90	Aquisição de bens	611 dias	2022-04-29	Consulta Prévia						2022-05-25	1 067,64									1 067,64
Manuel Espírito Santo Grilo ,Lda	Materiais e peças para máquinas 2022/2023	2022-03-31	9 514,64	11 703,01	Aquisição de bens	632 dias	2022-04-08	Consulta Prévia						2022-06-08	5 524,18									5 524,18
Manuel Espírito Santo Grilo ,Lda	Máquina Corta Relva MGD 2295	2022-05-04	637,40	784,00	Aquisição de bens	2 dias	2022-05-16	Consulta Prévia						2022-06-08	784,00									784,00
Manuel Espírito Santo Grilo ,Lda	Trator Corta Relva MGD 2295	2022-05-04	4 782,50	5 882,48	Aquisição de bens	2 dias	2022-05-16	Consulta Prévia						2022-08-10	5 882,48									5 882,48
Manuel João Cândido Abelha	Tinta	2022-10-27	210,00	210,00	Aquisição de bens	65 dias	2022-10-27	Ajuste Direto Simplificado						2022-11-28	210,00									210,00
Manuel Rosalino, Unipessoal Lda	Caracterização de envelopes	2022-10-25	330,00	405,90	Aquisição de serviços	67 dias	2022-10-25	Ajuste Direto Simplificado						2022-12-05	405,90									405,90
Manuel Rosalino, Unipessoal Lda	Caracterização de envelopes	2021-12-20	200,00	246,00	Aquisição de serviços	11 dias	2021-12-20	Ajuste Direto Simplificado						2022-01-18	246,00									246,00
Manuel Rosalino, Unipessoal Lda	Carimbo	2022-05-10	41,80	51,41	Aquisição de bens	235 dias	2022-05-10	Ajuste Direto Simplificado						2022-06-30	51,41									51,41
Manuel Rosalino, Unipessoal Lda	Disticos p/ viaturas abandonadas	2022-09-12	900,00	1 107,00	Aquisição de serviços	110 dias	2022-09-12	Ajuste Direto Simplificado						2022-12-05	1 107,00									1 107,00
Manuel Rosalino, Unipessoal Lda	Envelopes de notificações e postais de registo	2022-03-14	525,20	646,00	Aquisição de bens	292 dias	2022-03-14	Ajuste Direto Simplificado						2022-04-26	646,00									646,00
Manuel Rosalino, Unipessoal Lda	Execução e Colocação de Placas	2022-06-15	60,00	73,80	Aquisição de serviços	199 dias	2022-06-15	Ajuste Direto Simplificado						2022-07-27	73,80									73,80
Manuel Rosalino, Unipessoal Lda	Execução e Colocação de Placas	2022-06-15	150,00	184,50	Aquisição de serviços	199 dias	2022-06-15	Ajuste Direto Simplificado						2022-09-29	184,50									184,50
Manuel Rosalino, Unipessoal Lda	Execução e Colocação de Placas	2022-06-15	60,00	73,80	Aquisição de serviços	199 dias	2022-06-15	Ajuste Direto Simplificado						2022-07-27	73,80									73,80
Manuel Rosalino, Unipessoal Lda	Execução e Colocação de Placas	2022-06-15	60,00	73,80	Aquisição de serviços	199 dias	2022-06-15	Ajuste Direto Simplificado						2022-07-27	73,80									73,80
Manuel Rosalino, Unipessoal Lda	Execução e Colocação de Placas	2022-06-15	60,00	73,80	Aquisição de serviços	199 dias	2022-06-15	Ajuste Direto Simplificado						2022-07-27	73,80									73,80
Manuel Rosalino, Unipessoal Lda	Execução e colocação de placas p/ Lar Boa-Fé	2022-09-16	225,00	276,75	Aquisição de serviços	106 dias	2022-09-16	Ajuste Direto Simplificado						2022-10-13	276,75									276,75
Manuel Rosalino, Unipessoal Lda	Impressão de calendários	2022-09-28	80,00	98,40	Aquisição de serviços	94 dias	2022-09-28	Ajuste Direto Simplificado						2022-11-28	98,40									98,40
Manuel Rosalino, Unipessoal Lda	Impressão de lona	2022-03-14	100,00	123,00	Aquisição de serviços	292 dias	2022-03-14	Ajuste Direto Simplificado						2022-04-13	123,00									123,00
Manuel Rosalino, Unipessoal Lda	Placa Informativa de Obra.	2022-08-17	60,00	73,80	Aquisição de serviços	136 dias	2022-08-17	Ajuste Direto Simplificado						2022-09-29	73,80									73,80
Manuel Rosalino, Unipessoal Lda	Placa de homenagem à Dr.ª Carmen Ballesteros	2022-05-12	100,00	123,00	Aquisição de serviços	233 dias	2022-05-12	Ajuste Direto Simplificado						2022-07-27	123,00									123,00
Manuel Rosalino, Unipessoal Lda	Placa informativa de obra	2022-08-16	60,00	73,80	Aquisição de serviços	137 dias	2022-08-16	Ajuste Direto Simplificado						2022-09-29	73,80									73,80
Manuel Rosalino, Unipessoal Lda	Placa informativa de obra	2022-08-16	60,00	73,80	Aquisição de serviços	137 dias	2022-08-16	Ajuste Direto Simplificado						2022-09-29	73,80									73,80
Manuel Rosalino, Unipessoal Lda	Placa informativa de obra	2022-08-16	60,00	73,80	Aquisição de serviços	137 dias	2022-08-16	Ajuste Direto Simplificado						2022-09-29	73,80									73,80
Manuel Rosalino, Unipessoal Lda	Placa informativa para precaução de roubos.	2022-06-24	80,00	98,40	Aquisição de serviços	190 dias	2022-06-24	Ajuste Direto Simplificado						2022-09-02	98,40									98,40
Manuel Rosalino, Unipessoal Lda	Sinalética informativa	2022-09-29	160,00	196,80	Aquisição de bens	93 dias	2022-09-29	Ajuste Direto Simplificado						2022-12-16	196,80									196,80
Maratonas de Leitura, Consultores Editoriais, Unip., Lda.	Pintura ao vivo pelo Ilustrador Paulo Galindro.	2021-12-03	549,80	676,25	Aquisição de serviços	28 dias	2021-12-03	Ajuste Direto Simplificado						2022-01-18	676,25									676,25
Marco Paulo Covas Rosa - Recanto de São Paulo	Adjudicada a despesa no âmbito do n.º 1 do Art.º 128 do CCP.	2022-06-28	82,63	94,30	Aquisição de serviços	0 dias	2022-06-28	Ajuste Direto Simplificado						2022-07-21	94,30									94,30
Maria Eteelvina Leão Vieira Pereira Dássa Castelo Branco	Livro	2022-06-22	350,00	371,00	Aquisição de bens	192 dias	2022-06-22	Ajuste Direto Simplificado						2022-09-29	371,00									371,00
Maria Helena Simões Chouriço	Avaliação Psicológica de Condutores.	2021-06-24	97,56	120,00	Aquisição de serviços	190 dias	2021-06-24	Ajuste Direto Simplificado						2022-03-04	120,00									120,00
Maria João Antunes Arraia Conceição	Nadador Salvador Piscinas Inverno	2021-02-24	9 750,00	11 992,50	Aquisição de serviços	468 dias	2021-02-17	Consulta Prévia						2021-04-23	4 500,00									11 250,00
Maria João Antunes Arraia Conceição	Nadador Salvador Piscinas Verão	2021-02-24	6 000,00	7 380,00	Aquisição de serviços	562 dias	2021-03-17	Consulta Prévia						2022-06-29	2 870,00									2 870,00
Maria da Conceição Faceira Rijo	Chapa envidraçada transparente	2022-04-27	64,76	79,65	Aquisição de bens	248 dias	2022-04-27	Ajuste Direto Simplificado						2022-05-19	79,65									79,65
Maria da Conceição Faceira Rijo	Corrente sinalização plástica	2022-04-12	1 176,00	1 446,48	Aquisição de bens	263 dias	2022-04-12	Ajuste Direto Simplificado						2022-05-19	1 446,48									1 446,48
Maria da Conceição Faceira Rijo	Mangueira.	2022-12-14	47,50	58,43	Aquisição de bens	17 dias	2022-12-14	Ajuste Direto Simplificado						2022-12-29	58,43									58,43
Maria da Conceição Faceira Rijo	Materiais cal	2022-04-12	47,10	57,93	Aquisição de bens	263 dias	2022-04-12	Ajuste Direto Simplificado						2022-06-29	800,73									80

Município de Elvas

Situação dos Contratos

(unidade: €)

Ano: 2022
Até à data: 31/12/2022

Contrato										Visto Trib.de Contas			Dt 1º	Pagamentos no período					Pagamentos acumulados						
Entidade	Objeto	Data	Valor contrato	Pr. Contratual	Tipo de Contrato TC	Prazo	Dt Iní Ex.	Procedimento de contratação	Dt MECP	Dt Adic.	Dt Comun.	Nº de Reg.	Data	Pag. In. Ex. Fin.	Trab. Normais	R. de Preços	T/S/F Compl.	Trab. s.e.omiss	Out.Trab.	Trab. Normais	Rev. Preços	T/S/F Compl.	Trab. s.e.omiss	Out.Trab.	
Maria da Conceição Faceira Rijo	Material necessário no CNT para intervenções - COV	2021-05-07	898,13	1 104,70	Aquisição de bens	238 dias	2021-05-07	Ajuste Direto Simplificado						2022-12-31											
Maria da Conceição Faceira Rijo	Material p/ reparações na escola de Vila Boim	2021-12-30	209,24	257,37	Aquisição de bens	1 dias	2021-12-30	Ajuste Direto Simplificado						2022-01-18	257,37									257,37	
Maria da Conceição Faceira Rijo	Material para conção de carros alegóricos	2022-12-06	1 728,45	2 125,99	Aquisição de bens	25 dias	2022-12-06	Ajuste Direto Simplificado						2022-12-29	2 125,99									2 125,99	
Maria da Conceição Faceira Rijo	Material para várias manutenções no Coliseu.	2021-12-22	203,52	250,33	Aquisição de bens	9 dias	2021-12-22	Ajuste Direto Simplificado						2022-01-18	250,33									250,33	
Maria da Conceição Faceira Rijo	Tubo galvanizado para c campo de futebol	2021-05-27	510,00	627,30	Aquisição de bens	218 dias	2021-05-27	Ajuste Direto Simplificado						2022-12-31											
Maria da Conceição Faceira Rijo	Tubo, verga, materiais para sinalização	2022-04-12	204,12	251,07	Aquisição de bens	263 dias	2022-04-12	Ajuste Direto Simplificado						2022-05-19	251,07										251,07
Maria da Conceição Faceira Rijo	Tubos, discos, buchas e outros	2021-05-06	74,59	91,75	Aquisição de bens	239 dias	2021-05-06	Ajuste Direto Simplificado						2022-01-18	91,75										91,75
Maria de Fátima Caldeira Arraia Rego	Catering - Festival da Idade de Ouro.	2022-09-23	1 600,00	1 968,00	Aquisição de serviços	99 dias	2022-09-23	Ajuste Direto Simplificado						2022-10-31	1 968,00										1 968,00
Mariano Belchior Almeida & Filhos, Lda	Fornecimento contínuo de saibro 2022/2023	2022-03-17	5 650,00	6 949,50	Aquisição de bens	639 dias	2022-04-01	Consulta Prévia						2022-06-30	3 057,78										3 057,78
Marisa Alexandra Martins Ribeiro	Espectaculo musical.	2022-07-29	1 250,00	1 537,50	Aquisição de serviços	155 dias	2022-07-29	Ajuste Direto Simplificado						2022-08-10	1 537,50										1 537,50
Marisol Ribeiro Moreira de Brito	Concerto musical	2022-07-13	370,00	370,00	Aquisição de serviços	171 dias	2022-07-13	Ajuste Direto Simplificado						2022-09-02	370,00										370,00
Martinho Carvalho	Afonso Projeto de medidas de auto proteção	2022-03-09	1 290,00	1 586,70	Aquisição de serviços	297 dias	2022-03-09	Ajuste Direto Simplificado						2022-09-29	1 586,70										1 586,70
Mau Mau Mia - Produções Lda	Programa de televisão Experiências	2022-08-04	6 247,98	7 685,02	Aquisição de serviços	149 dias	2022-08-04	Ajuste Direto						2022-10-31	7 685,02										7 685,02
MediaBorba - Sociedade Comunicação Social, Unipessoal, Lda.	Promoção e divulgação do Carnaval de Elvas	2022-02-25	77,44	95,25	Aquisição de serviços	309 dias	2022-02-25	Ajuste Direto Simplificado						2022-03-17	95,25										95,25
Mercedes-Benz - Automoción del Oeste, S.A.	Revisão da Viatura 28-UO-69	2022-06-09	3 000,00	3 000,00	Aquisição de serviços	936 dias	2022-06-09	Ajuste Direto Simplificado						2022-06-13	992,71										992,71
Miguel Alexandre Guerra Antunes	Turismo literário	2022-05-04	500,00	500,00	Aquisição de serviços	241 dias	2022-05-04	Ajuste Direto Simplificado						2022-06-08	500,00										500,00
Miguel Angelo Laranjeira Correia - Molduras	Molduras	2022-04-28	4 000,00	4 920,00	Aquisição de serviços	247 dias	2022-04-28	Ajuste Direto Simplificado						2022-05-11	682,00										682,00
Miguel Ladeiras Meireles	Concerto musical	2022-07-13	641,00	641,00	Aquisição de serviços	171 dias	2022-07-13	Ajuste Direto Simplificado						2022-09-02	641,00										641,00
Miguel Palmeiro Designer Unipessoal Lda	Equipamento Pjt "Rota das Fortalezas Abaluartadas"	2022-05-18	14 462,05	17 788,32	Aquisição de bens	46 dias	2022-05-26	Ajuste Direto						2022-12-15	17 788,32										17 788,32
Mimoso & Reis Alojamento e Investimento Imobiliário, Lda	Quartos	2022-08-01	150,00	159,00	Aquisição de serviços	152 dias	2022-08-01	Ajuste Direto Simplificado						2022-08-19	159,00										159,00
Ministério da Ad. Interna - Autoridade Nacional da Seg. Rodoviária	Taxa p/ emissão de RIC	2022-09-12	114,00	114,00	Aquisição de serviços	110 dias	2022-09-12	Contratação excluída						2022-09-27	114,00										114,00
Ministério da Administração Interna - Guarda Nacional Republicana	Policimento de 33ª meia maratona Elvas-Badajoz	2022-11-08	388,21	388,21	Aquisição de serviços	53 dias	2022-11-08	Contratação excluída						2022-11-29	18,69										18,69
Ministério da Administração Interna - Guarda Nacional Republicana	Policimento de corrida	2022-09-30	388,21	388,21	Aquisição de serviços	92 dias	2022-09-30	Contratação excluída						2022-10-14	369,52										369,52
Ministério da Defesa Nacional-Dir. de História e Cultura Militar	Renda mensal JI de Alcaçova	2020-12-17	4 878,05	6 000,00	Aquisição de serviços	364 dias	2021-01-01	Contratação excluída						2021-03-17	1 500,00										6 000,00
Ministério da Defesa Nacional-Dir. de História e Cultura Militar	Utilização d espaço Jardim d Infância de Alcaçova	2021-12-29	6 000,00	4 878,05	Aquisição de serviços	367 dias	2021-12-29	Contratação excluída						2022-03-17	5 500,00										5 500,00
Mistérios & Maravilhas Lda-Restaurante Adega Regional	Refeições	2022-08-03	1 590,00	1 849,70	Aquisição de serviços	150 dias	2022-08-03	Ajuste Direto Simplificado						2022-09-14	1 849,70										1 849,70
Mistérios & Maravilhas Lda-Restaurante Adega Regional	Refeições	2021-12-03	60,00	67,00	Aquisição de serviços	28 dias	2021-12-03	Ajuste Direto Simplificado						2022-05-11	33,90										33,90
Mobil de Adolfo Teles, Lda	Óleo Aditivo ADBLUE	2022-09-30	2 845,53	3 500,00	Aquisição de bens	365 dias	2022-09-30	Ajuste Direto Simplificado						2022-11-17	561,62										561,62
Mobinteg Soluções Empresariais de Mobilidade Lda	Renovação do Software SMITTY por 3 anos.	2021-04-06	11 190,00	13 763,70	Aquisição de serviços	1095 dias	2021-04-14	Ajuste Direto						2021-06-23	4 587,90										9 175,80
Mondo Portugal, S.A.	Manutenção do relvado sintético.	2022-07-13	655,01	805,66	Aquisição de serviços	536 dias	2022-07-13	Ajuste Direto Simplificado						2022-11-29	402,83										402,83
Mondo Portugal, S.A.	Manutenção do relvado sintético.	2022-07-13	947,81	1 165,81	Aquisição de serviços	536 dias	2022-07-13	Ajuste Direto Simplificado						2022-11-29	582,90										582,90
Mondo Portugal, S.A.	Manutenção do relvado sintético.	2022-07-13	947,81	1 165,81	Aquisição de serviços	536 dias	2022-07-13	Ajuste Direto Simplificado						2022-11-29	582,90										582,90
Mondo Portugal, S.A.	Manutenção do relvado sintético.	2022-07-13	947,81	1 165,81	Aquisição de serviços	536 dias	2022-07-13	Ajuste Direto Simplificado						2022-11-29	582,90										582,90
Mondo Portugal, S.A.	Manutenção do relvado sintético.	2022-07-13	947,81	1 165,81	Aquisição de serviços	536 dias	2022-07-13	Ajuste Direto Simplificado						2022-11-29	582,90										582,90
Mondo Portugal, S.A.	Manutenção dos relvados sintéticos	2022-07-13	947,81	1 165,81	Aquisição de serviços	536 dias	2022-07-13	Ajuste Direto Simplificado						2022-11-29	582,90										582,90
Mondo Portugal, S.A.	Manutenção dos relvados sintéticos.	2022-07-13	947,81	1 165,81	Aquisição de serviços	536 dias	2022-07-13	Ajuste Direto Simplificado						2022-11-29	582,90										582,90
Motivo - Comércio e Mercados, Lda	Motivação de Revisão Retroescavadora	2022-03-10	707,69	870,46	Aquisição de serviços	296 dias	2022-03-10	Contratação excluída						2022-04-13	870,46										870,46
Motivo - Comércio e Mercados, Lda	Motivação de Revisão das 1000H da Retroescavadora.	2022-05-13	1 583,27	1 947,42	Aquisição de serviços	232 dias	2022-05-13	Contratação excluída						2022-12-29	1 947,42										1 947,42
Movimotor II Unipessoal Lda	Reparação e Veículos Reparação maquinaria pedada	2021-06-04	74 900,00	92 127,00	Aquisição de bens	730 dias	2021-06-23	Consulta Prévia						2021-07-29	71 401,17										91 391,00
Multitendas-Comércio e Tendras, Lda.	Aluguer de Pavilhões Feira Escolar	2022-05-18	26 300,00	32 349,00	Aquisição de serviços	9 dias	2022-05-27	Concurso Público Urgente						2022-08-12	32 349,00										32 349,00
Mundo da Higiene Profissional, Lda.	Material de Limpeza Agrupamento n.º 1	2021-02-09	5 476,68	6 736,32	Aquisição de bens	741 dias	2021-02-17	Consulta Prévia						2021-07-19	1 186,74										2 476,89
Mundo da Higiene Profissional, Lda.	Material de Limpeza Agrupamento n.º 2	2021-02-09	4 626,18	5 690,20	Aquisição de bens	863 dias	2021-02-17	Consulta Prévia						2021-06-29	1 795,98										2 389,31
Mundo da Higiene Profissional, Lda.	Material de Limpeza Agrupamento n.º 3	2021-02-09	4 657,70	5 728,97	Aquisição de bens	863 dias	2021-02-17	Consulta Prévia						2021-07-19	1 995,39										3 610,56
Mundo da Higiene Profissional, Lda.	Termómetro	2020-12-09	99,60	122,51	Aquisição de bens	22 dias	2020-12-09	Ajuste Direto Simplificado						2022-01-18	122,51										122,51
Mundo das Letras, Liv. Infantil e Didáctico, Lda	Material BARRAS DE LACRE	2021-07-29	36,85	45,33	Aquisição de bens	155 dias	2021-07-29	Ajuste Direto Simplificado						2021-12-31											
NOS Lusomundo Audiovisuais, S.A.	Cinema	2020-12-02	8 130,08	10 000,00	Aquisição de serviços	365 dias	2020-12-02	Contratação excluída						2020-12-23	94,52										1 862,28
NOS Lusomundo Audiovisuais, S.A.	Cinema.	2021-12-21	6 000,00	7 380,00	Aquisição de serviços	375 dias	2021-12-21	Contratação excluída						2022-01-21	2 870,30										2 870,30
NOS Lusomundo Cinemas S.A.	Programação de Cinema 2021/2022.	2021-12-22	1 200,00	1 476,00	Aquisição de serviços	374 dias	2021-12-22	Ajuste Direto Simplificado						2022-03-17	1 230,00										1 230,00
Nautilus, SA	Armários para a Escola da Boa-Fé..	2022-09-07	519,17	638,58	Aquisição de bens	115 dias	2022-09-07	Ajuste Direto Simplificado						2022-09-30	638,58										638,58
Nautilus, SA	Cadeiras	2022-09-12	169,90	208,98	Aquisição de bens	110 dias	2022-09-12	Ajuste Direto Simplificado						2022-09-30	208,98										208,98

Município de Elvas

Situação dos Contratos

(unidade: €)

Ano: 2022
Até à data: 31/12/2022

Contrato										Visto Trib.de Contas		Dt 1º	Pagamentos no período					Pagamentos acumulados						
Entidade	Objeto	Data	Valor contrato	Pr. Contratual	Tipo de Contrato TC	Prazo	Dt Iní Ex.	Procedimento de contratação	Dt MECP	Dt Adic.	Dt Comun	Nº de Reg.	Data	Pag. In. Ex. Fin.	Trab. Normais	R. de Preços	T/S/F Compl.	Trab. s.e.omiss	Out.Trab.	Trab. Normais	Rev. Preços	T/S/F Compl.	Trab. s.e.omiss	Out.Trab.
Pay Shop (Portugal), S.A.	Carregamento de cartões escolares	2022-02-10	1 219,51	1 500,00	Aquisição de serviços	324 dias	2022-02-10	Contratação excluída						2022-07-21	75,60									75,60
Pay Shop (Portugal), S.A.	Carregamento de cartões escolares	2022-02-10	1 219,51	1 500,00	Aquisição de serviços	324 dias	2022-02-10	Contratação excluída						2022-07-21	20,33									20,33
Pay Shop (Portugal), S.A.	Carregamento de cartões escolares PayShop	2020-09-24	2 574,53	3 166,67	Aquisição de serviços	463 dias	2020-09-24	Contratação excluída						2021-05-28	859,81									1 186,33
Pay Shop (Portugal), S.A.	Carregamento de cartões escolares PayShop.	2020-09-24	2 574,53	3 166,67	Aquisição de serviços	463 dias	2020-09-24	Contratação excluída						2021-05-28	1 377,84									1 919,48
Pay Shop (Portugal), S.A.	Carregamento de cartões escolares PayShop.	2020-09-25	2 574,53	3 166,67	Aquisição de serviços	462 dias	2020-09-25	Contratação excluída						2021-03-05	229,03									557,05
Pedro Manuel Napoleão dos Santos Livros Inocência		2022-06-17	400,00	424,00	Aquisição de bens	197 dias	2022-06-17	Ajuste Direto Simplificado						2022-07-21	400,00									400,00
Pedro Nuno Chagas Freitas	Turismo Literário de Elvas - Pedro Chagas Freitas	2022-05-13	971,60	1 195,07	Aquisição de serviços	232 dias	2022-05-13	Ajuste Direto Simplificado						2022-06-29	1 195,07									1 195,07
Perspetiva Produções Lda	Fornecimento contínuo de publicidade - Perspetiva	2022-03-08	3 252,00	3 999,96	Aquisição de serviços	298 dias	2022-03-08	Ajuste Direto Simplificado						2022-06-08	3 749,92									3 749,92
Perspetiva Produções Lda	Turismo Literário de Elvas	2022-05-13	2 226,00	2 737,98	Aquisição de serviços	232 dias	2022-05-13	Ajuste Direto Simplificado						2022-06-15	2 737,98									2 737,98
Petrogal,S.A.	Comissão de Portagens	2021-12-23	40,65	50,00	Aquisição de serviços	373 dias	2021-12-23	Contratação excluída						2022-12-16	1,06									1,06
Petrogal,S.A.	Comissão de Portagens	2021-12-29	40,65	50,00	Aquisição de serviços	367 dias	2021-12-29	Contratação excluída						2022-12-16	1,06									1,06
Petrogal,S.A.	Comissão de Portagens	2021-12-30	40,65	50,00	Aquisição de serviços	366 dias	2021-12-30	Contratação excluída						2022-08-26	10,15									10,15
Petrogal,S.A.	Comissão de Portagens	2021-12-30	40,65	50,00	Aquisição de serviços	366 dias	2021-12-30	Contratação excluída						2022-10-20	3,24									3,24
Petrogal,S.A.	Comissão de Portagens	2021-12-28	40,65	50,00	Aquisição de serviços	368 dias	2021-12-28	Contratação excluída						2022-10-20	5,56									5,56
Petrogal,S.A.	Eletricidade	2022-01-03	4 850 000,00	5 965 500,00	Prestação de serviços ao abrigo de Acordo Quadro	1095 dias	2022-01-25	Ajuste Direto						2022-03-14	602 455,52									602 455,52
Petrogal,S.A.	Gasolina	2021-08-13	13 500,00	16 605,00	Aquisição de bens	729 dias	2021-09-06	Concurso Público Comunitário						2021-11-19	11 876,22									13 723,17
Petrogal,S.A.	Gasóleo	2021-08-13	250 000,00	307 500,00	Aquisição de bens	729 dias	2021-09-06	Concurso Público Comunitário						2021-11-19	188 439,04									214 230,86
Petrogal,S.A.	Via verde	2021-12-27	406,50	500,00	Aquisição de serviços	369 dias	2021-12-27	Contratação excluída						2022-10-20	74,25									74,25
Petrogal,S.A.	Via verde	2021-12-30	406,50	500,00	Aquisição de serviços	366 dias	2021-12-30	Contratação excluída						2022-10-20	191,50									191,50
Petrogal,S.A.	Via verde	2021-12-30	406,50	500,00	Aquisição de serviços	366 dias	2021-12-30	Contratação excluída						2022-12-16	7,80									7,80
Petrogal,S.A.	Via verde	2021-12-28	406,50	500,00	Aquisição de serviços	368 dias	2021-12-28	Contratação excluída						2022-12-16	6,20									6,20
Petrogal,S.A.	Via verde	2021-12-30	406,50	500,00	Aquisição de serviços	366 dias	2021-12-30	Contratação excluída						2022-08-26	248,25									248,25
Piquete Eléctrico Sul - Instalações Técnicas, Lda	Aparelho de ar condicionado	2022-05-12	1 595,00	1 961,85	Aquisição de bens	233 dias	2022-05-12	Ajuste Direto Simplificado						2022-06-08	1 961,85									1 961,85
Piquete Eléctrico Sul - Instalações Técnicas, Lda	Ar condicionado	2022-07-14	850,00	1 045,50	Aquisição de bens	170 dias	2022-07-14	Ajuste Direto Simplificado						2022-09-20	1 045,50									1 045,50
Piquete Eléctrico Sul - Instalações Técnicas, Lda	Ar condicionado	2022-07-14	1 595,00	1 961,85	Aquisição de bens	170 dias	2022-07-14	Ajuste Direto Simplificado						2022-09-20	1 961,85									1 961,85
Piquete Eléctrico Sul - Instalações Técnicas, Lda	Ar condicionado	2022-07-14	570,00	701,10	Aquisição de bens	170 dias	2022-07-14	Ajuste Direto Simplificado						2022-09-20	701,10									701,10
Pirotecnia Oleirense - Fogos de Artifício, Lda	Bateria composta pirotécnica multicolor	2022-06-15	600,00	738,00	Aquisição de bens	199 dias	2022-06-15	Ajuste Direto Simplificado						2022-06-28	738,00									738,00
Pixel Light	Serviços	2020-03-06	4 990,00	6 137,70	Aquisição de serviços	300 dias	2020-03-06	Ajuste Direto Simplificado						2021-08-19										
Piçarra & C.ª Lda. (Telefonia do Alentejo)	Spots publicitarios	2022-03-08	1 000,00	1 230,00	Aquisição de serviços	298 dias	2022-03-08	Ajuste Direto Simplificado						2022-07-27	221,40									221,40
Piçarra - Distribuição de Jornais, Lda	Assinatura jornal Diário do Sul	2022-02-01	97,56	120,00	Aquisição de serviços	333 dias	2022-02-01	Ajuste Direto Simplificado						2022-03-17	120,00									120,00
Piçarra - Distribuição de Jornais, Lda	Fornecimento contínuo de publicidade - Diário Sul	2022-03-07	2 000,00	2 460,00	Aquisição de serviços	299 dias	2022-03-07	Ajuste Direto Simplificado						2022-08-10	1 476,00									1 476,00
Play Planet - Mobiliário Urbano, Construção e Paisagismo, Lda	Baloço	2022-07-15	1 480,00	1 820,40	Aquisição de bens	169 dias	2022-07-15	Ajuste Direto Simplificado						2022-09-14	1 820,40									1 820,40
Play Planet - Mobiliário Urbano, Construção e Paisagismo, Lda	Requalificação dos parques infantis de Vila Boim, santa Eulália e Vila Fernando	2021-02-17	291 715,00	300 466,45	Empreitada de obras públicas	90 dias	2021-03-15	Consulta Prévia						2021-06-09	3 918,48									158 527,43
Pompilio & Filhos, Lda	Adjudicada a despesa no âmbito do n.º 1 do Art.º 128 do CCP.	2022-12-28	229,09	262,20	Aquisição de serviços	0 dias	2022-12-28	Ajuste Direto						2022-12-29	262,20									262,20
Porto Editora, Lda	Livros	2022-09-22	205,30	217,62	Aquisição de bens	95 dias	2022-09-27	Ajuste Direto Simplificado						2022-11-04	217,62									217,62
Previmed - Centro de Medicina do Trabalho, Lda.	Serviços	2020-07-14	2 107,60	2 107,60	Prestação de serviços ao abrigo de Acordo Quadro	926 dias	2020-07-17	Ajuste Direto						2022-08-26	1 064,50									1 064,50
Previmed - Centro de Medicina do Trabalho, Lda.	Serviços	2020-07-14	2 144,95	2 144,95	Prestação de serviços ao abrigo de Acordo Quadro	926 dias	2020-07-17	Ajuste Direto						2022-08-26	1 159,05									1 159,05
Previmed - Centro de Medicina do Trabalho, Lda.	Serviços	2020-07-14	2 662,50	2 662,50	Prestação de serviços ao abrigo de Acordo Quadro	926 dias	2020-07-17	Ajuste Direto						2022-08-26	1 709,80									1 709,80
Previmed - Centro de Medicina do Trabalho, Lda.	Serviços	2019-10-01	44 696,80	44 696,80	Prestação de serviços ao abrigo de Acordo Quadro	1459 dias	2019-11-08	Ajuste Direto						2020-04-15	9 785,65									15 295,00
Pris Audiovisuais, SA	Cinema.	2021-12-21	500,00	615,00	Aquisição de serviços	375 dias	2021-12-21	Contratação excluída						2022-12-15	25,02									25,02
Prospectiva - Projectos, Estudos, Lda	Serviços, Elaboração de revisão de projeto	2022-06-08	12 200,00	15 006,00	Aquisição de serviços	85 dias	2022-07-07	Consulta Prévia						2022-11-18	15 006,00									15 006,00
Prospectiva - Projectos, Estudos, Lda	Serviços, Fiscalização coordenação de seg. em obra	2020-10-15	208 800,00	256 824,00	Aquisição de serviços	237 dias	2020-11-05	Concurso Público Comunitário						2021-03-30	128 891,70									241 592,30
Prospectiva - Projectos, Estudos, Lda	Serviços, Renovação da fiscalização Aqueduto da Amoreira	2022-09-26	19 515,00	24 003,45	Aquisição de serviços	91 dias	2022-10-01	Ajuste Direto						2022-12-12	24 003,45									24 003,45
Prospectiva - Projectos, Estudos, Lda	Serviços, Serviços	2020-10-15	192 160,00	236 356,80	Aquisição de serviços	725 dias	2020-11-05	Concurso Público Comunitário						2021-11-11	104 279,40									133 049,10
ProtagonizaMagia Associação Cultural	Espetáculo de animação	2022-05-10	1 250,00	1 250,00	Aquisição de serviços	235 dias	2022-05-10	Ajuste Direto Simplificado						2022-07-27	1 250,00									1 250,00
Publiluso - Publicidade, Lda	Fornecimento contínuo de publicidade - Baner 2022	2022-03-07	2 200,00	2 706,00	Aquisição de serviços	299 dias	2022-03-07	Ajuste Direto Simplificado						2022-05-19	1 968,00									1 968,00
Pureza Braamcamp Sobral Gonçalves Pereira	Certificados Energéticos	2022-02-24	980,00	1 205,40	Aquisição de serviços	310 dias	2022-02-24	Ajuste Direto Simplificado						2022-03-30	1 205,40									1 205,40
Pétalas Animadas Produções Unipessoal, Lda	Contratação de Banda Swing Brasil - Carnaval 2022	2022-02-25	2 900,00	3 567,00	Aquisição de serviços	309 dias	2022-02-25	Ajuste Direto Simplificado						2022-03-30	3 567,00									3 567,00
Quinta Várzea Turismo Lda	Serviços	2022-10-18	42,45	45,00	Aquisição de serviços	1 dias	2022-10-18	Ajuste Direto Simplificado						2022-10-28	45,00									45,00
R.E.D. - Relvados e Equipamentos Desportivos, Lda	Tinta campos de futebol	2022-11-02	1 589,00	1 954,47	Aquisição de bens	50 dias	2022-11-11	Ajuste Direto						2022-11-29	1 954,47									1 954,47
RAIAGRÃO Comércio de Produtos Animais e Agropecuária Lda	Alimentação para pássaros	2022-03-29	2 500,00	3 075,00	Aquisição de bens	365 dias	2022-03-29	Ajuste Direto Simplificado						2022-08-26	453,55									453,55

Município de Elvas

Situação dos Contratos

(unidade: €)

Ano: 2022

Até à data: 31/12/2022

Contrato										Visto Trib.de Contas		Dt 1º	Pagamentos no período					Pagamentos acumulados							
Entidade	Objeto	Data	Valor contrato	Pr. Contratual	Tipo de Contrato TC	Prazo	Dt Iní Ex.	Procedimento de contratação	Dt MECP	Dt Adic.	Dt Comun.	Nº de Reg.	Data	Pag. In. Ex. Fin.	Trab. Normais	R. de Preços	T/S/F Compl.	Trab. s.e.omiss	Out.Trab.	Trab. Normais	Rev. Preços	T/S/F Compl.	Trab. s.e.omiss	Out.Trab.	
SCIENCE4YOU, S.A.	Brinquedos filhos dos funcionários	2022-11-11	1 728,00	2 125,44	Aquisição de bens	7 dias	2022-11-25	Ajuste Direto						2022-12-21	2 125,44										2 125,44
SCIENCE4YOU, S.A.	Jogo da Rede temática das Invasões Francesas.	2021-06-24	1 188,00	1 461,24	Aquisição de bens	190 dias	2021-06-24	Ajuste Direto Simplificado						2022-02-08	1 461,24										1 461,24
SER - Sociedade Radiodifusão, Lda	Elvense de Programa rádio Elvas "Retoma da Economia"	2021-04-07	19 500,00	23 985,00	Aquisição de serviços	182 dias	2021-04-20	Ajuste Direto						2021-06-02	3 997,50										23 985,00
SER - Sociedade Radiodifusão, Lda	Elvense de Publicidade Radio Elvas	2022-06-26	17 998,88	22 138,62	Aquisição de serviços	364 dias	2022-07-07	Ajuste Direto						2022-08-10	9 912,81										9 912,81
SER - Sociedade Radiodifusão, Lda	Elvense de Publicidade Rádio Elvas	2021-01-19	24 450,00	30 073,50	Aquisição de serviços	364 dias	2021-01-29	Ajuste Direto						2021-03-29	7 518,39										29 417,22
SGO-Sociedade Gestoras de Obras, Lda.	Reabilitação do edifício sede da Banda 14 de Janeiro.	2020-07-07	376 189,20	398 760,55	Empreitada de obras públicas	365 dias	2020-09-04	Concurso Público						2020-12-18	1 587,13										270 842,59
SGO-Sociedade Gestoras de Obras, Lda.	Reparação de porta em alumínio lacado branco	2022-04-28	489,00	601,47	Aquisição de serviços	247 dias	2022-04-28	Ajuste Direto Simplificado						2022-08-26	601,47										601,47
SONDACAMPOS-Captação de Lda	Águas, Limpeza do furo no Campo Patalino.	2021-07-29	607,00	746,61	Aquisição de serviços	155 dias	2021-07-29	Ajuste Direto Simplificado						2022-01-21	746,61										746,61
STTEI, Lda.	Renovação Software Autodesk	2021-03-09	1 500,00	1 845,00	Aquisição de bens	297 dias	2021-03-09	Ajuste Direto Simplificado						2021-12-31											
SUMA - Serviços Ambientais, Lda.	Urbanos e Meio Ambiente S.A. Recolha RSU, Bens de imobilizado	2022-01-05	136 020,00	144 181,20	Aquisição de serviços	364 dias	2022-01-24	Concurso Público						2022-03-30	123 150,80										123 150,80
SafeMinds, Lda.	Licença de utilização da Apple Store	2020-03-09	37 500,00	46 125,00	Aquisição de bens	1095 dias	2020-03-23	Ajuste Direto						2020-03-31	15 375,00										46 125,00
SafeMinds, Lda.	Licença de utilização da Apple Store	2022-02-03	100,00	123,00	Aquisição de serviços	331 dias	2022-02-03	Ajuste Direto Simplificado						2022-03-30	123,00										123,00
Sanielvas, Lda.	Herbicida	2022-05-24	9 200,00	9 752,00	Aquisição de bens	3 dias	2022-05-31	Consulta Prévia						2022-06-28	9 752,00										9 752,00
Sara Cláudia Lopes Anjos	Magalhães de Almeida Prestação de Serviços na modalidade de avença	2021-01-27	18 000,00	22 140,00	Aquisição de serviços	338 dias	2021-01-27	Consulta Prévia						2021-02-26	750,00										18 000,00
Scania Portugal, S.A.	Manutenção e revisão viatura transporte escolar	2022-07-26	854,61	1 051,17	Aquisição de bens	158 dias	2022-07-26	Ajuste Direto Simplificado						2022-12-28	1 260,27										1 260,27
SeepMode	Aparelho de descarga para tacógrafos	2022-03-09	379,00	466,17	Aquisição de bens	297 dias	2022-03-09	Ajuste Direto Simplificado						2022-03-18	466,17										466,17
SeepMode	Renovação de programa.	2022-08-17	506,70	623,24	Aquisição de serviços	136 dias	2022-08-17	Ajuste Direto Simplificado						2022-11-17	623,24										623,24
Senpapor - Publicas, Lda	Construções e Obras Adaptação do Antigo Lagar dos Lopes a Residência de Estudantes	2020-11-04	3 100 521,79	3 286 553,09	Empreitada de obras públicas	720 dias	2021-06-28	Ajuste Direto						2021-10-04	595 458,70										753 157,11
Sergiy Shcheblykin	Postais de fotografia..	2022-05-11	1 610,00	1 980,30	Aquisição de serviços	234 dias	2022-05-11	Ajuste Direto Simplificado						2022-07-21	1 980,30										1 980,30
Servicontrol, Lda	Aplic. armadilhas MGD 3730.	2022-05-31	1 996,92	2 456,21	Aquisição de serviços	214 dias	2022-05-31	Ajuste Direto Simplificado						2022-08-12	1 316,00										1 316,00
Servicontrol, Lda	Controlo de Pragas	2021-06-23	800,00	984,00	Aquisição de serviços	191 dias	2021-06-23	Ajuste Direto Simplificado						2021-07-19	246,00										984,00
Servimetro - SA	Serviços de Metrologia, Verificação dos terminais do parque subterr	2021-12-17	145,02	178,37	Aquisição de serviços	14 dias	2021-12-17	Ajuste Direto Simplificado						2022-01-26	178,37										178,37
Silvestre Antonio Bilro Lopes	Corrente para reparação de motosserra	2022-12-14	67,00	82,41	Aquisição de bens	17 dias	2022-12-14	Ajuste Direto Simplificado						2022-12-29	82,41										82,41
Silvestre Antonio Bilro Lopes	Materials para reparação	2022-12-14	56,03	68,92	Aquisição de bens	17 dias	2022-12-14	Ajuste Direto Simplificado						2022-12-28	68,92										68,92
Silvestre Antonio Bilro Lopes	Materials para reparação de motorçoadeira	2022-12-14	100,82	124,01	Aquisição de bens	17 dias	2022-12-14	Ajuste Direto Simplificado						2022-12-28	124,01										124,01
Silvestre Antonio Bilro Lopes	Material p/ a motorçoadeira Sthil FS480-2	2022-12-14	53,38	65,66	Aquisição de bens	17 dias	2022-12-14	Ajuste Direto Simplificado						2022-12-28	65,66										65,66
Silvestre Antonio Bilro Lopes	Reparação	2022-09-12	10,00	12,30	Aquisição de serviços	110 dias	2022-09-12	Ajuste Direto Simplificado						2022-09-29	12,30										12,30
Silvestre Antonio Bilro Lopes	Reparação de Corta Relva	2022-09-05	75,24	92,55	Aquisição de bens	117 dias	2022-09-05	Ajuste Direto Simplificado						2022-09-20	92,55										92,55
Silvestre Antonio Bilro Lopes	Reparação de Corta Relvas	2022-09-05	95,58	117,56	Aquisição de bens	117 dias	2022-09-05	Ajuste Direto Simplificado						2022-09-20	117,56										117,56
Silvestre Antonio Bilro Lopes	Reparação de Corta Relvas	2022-09-05	180,38	221,87	Aquisição de bens	117 dias	2022-09-05	Ajuste Direto Simplificado						2022-09-20	221,87										221,87
Silvestre Antonio Bilro Lopes	Reparação de Corta Relvas	2022-09-05	37,50	46,13	Aquisição de bens	117 dias	2022-09-05	Ajuste Direto Simplificado						2022-09-20	46,13										46,13
Silvestre Antonio Bilro Lopes	Reparação de Corta Sebes	2022-09-05	115,43	141,98	Aquisição de bens	117 dias	2022-09-05	Ajuste Direto Simplificado						2022-09-20	141,98										141,98
Silvestre Antonio Bilro Lopes	Reparação do Corta Relvas	2022-09-05	49,37	60,73	Aquisição de bens	117 dias	2022-09-05	Ajuste Direto Simplificado						2022-09-20	60,73										60,73
Sindicato Veterinários	Nacional dos Médicos Registro de animais de companhia no SIAC.	2021-09-24	318,75	392,06	Aquisição de serviços	98 dias	2021-09-24	Ajuste Direto Simplificado						2022-01-26	392,06										392,06
Skilltech - Tecnológicas, Lda.	Agência Digital e Soluções Consultoria/acessoria Recolha BIO	2022-10-21	2 500,00	3 075,00	Aquisição de serviços	375 dias	2022-10-21	Ajuste Direto Simplificado						2022-11-29	615,00										615,00
Sociedade Agrícola Madeira & Irmão, Lda	Material p/ parque de merendas de Barbacena	2022-12-14	3 352,00	4 122,96	Aquisição de bens	17 dias	2022-12-14	Ajuste Direto Simplificado						2022-12-30	4 122,96										4 122,96
Sociedade Agrícola das Espadas, Lda.	Serviços Agro-Pecuária, Turismo e Consultadoria, Lda.	2018-10-16	28 000,00	34 440,00	Aquisição de serviços	61 dias	2018-11-02	Consulta Prévia						2019-03-22	1 205,40										34 440,00
Sociedade Portuguesa de Autores	Direitos de Autor para 2021	2020-12-31	20 000,00	20 000,00	Aquisição de serviços	730 dias	2020-12-31	Contratação excluída						2021-04-28	58,50										4 403,30
Sociedade Portuguesa de Autores	Direitos de autor	2022-09-05	10 000,00	10 000,00	Aquisição de serviços	365 dias	2022-09-05	Contratação excluída						2022-09-29	5 930,10										5 930,10
Sociedade Portuguesa de Autores	SPA direitos de autor 2022.	2021-12-30	15 000,00	15 000,00	Aquisição de serviços	366 dias	2021-12-30	Contratação excluída						2022-03-30	11 709,73										11 709,73
Sociedade Portuguesa do "Ar Líquido", Lda.	Gases para trabalhos de serralharia..	2022-06-21	1 588,56	1 953,93	Aquisição de bens	193 dias	2022-06-21	Ajuste Direto Simplificado						2022-10-21	375,60										375,60
Sociedade Recreativa 1.º de Dezembro	Espetáculo musical	2022-09-05	800,00	800,00	Aquisição de serviços	117 dias	2022-09-05	Ajuste Direto Simplificado						2022-10-21	800,00										800,00
Sofia Alexandra Cordeiro Pires Rodrigues	Tecnico de Serviço Social	2021-01-18	13 200,00	13 453,00	Aquisição de serviços	347 dias	2021-01-18	Consulta Prévia						2022-02-08	1 100,00										1 100,00
Sois - Intervenção de Segurança Lda	Serviços Operacionais e Serviços Vigilância MGD 7116	2021-07-29	52 000,00	63 960,00	Aquisição de serviços	364 dias	2021-08-02	Concurso Público						2021-09-10	44 467,16										63 932,22
Sois - Intervenção de Segurança Lda	Serviços Operacionais e Serviços Vigilância MGD 7116	2021-07-29	18 000,00	22 140,00	Aquisição de serviços	364 dias	2021-08-02	Concurso Público						2022-03-30	6 413,79										6 413,79
Sois - Intervenção de Segurança Lda	Serviços Operacionais e Vigilância MGD 4214	2022-05-04	60 000,00	73 800,00	Aquisição de serviços	364 dias	2022-06-09	Concurso Público						2022-07-21	46 993,52										46 993,52
Sois - Intervenção de Segurança Lda	Serviços Operacionais e Vigilância MGD 4214	2022-05-04	20 000,00	24 600,00	Aquisição de serviços	395 dias	2022-05-09	Concurso Público						2022-08-10	10 133,58										10 133,58
Soltráfego - Estacionamento e Comunicações, SA	Soluções de Trânsito, Materiais para semáforos	2022-08-04	15 000,00	18 450,00	Aquisição de bens	488 dias	2022-08-30	Consulta Prévia						2022-12-13	11 924,85										11 924,85
Sotecnisol-Engenharia e Ambiente, SA	Isolamentos, Engenharia Material para sistema solar.	2021-12-30	111,76	137,46	Aquisição de bens	1 dias	2021-12-30	Ajuste Direto Simplificado						2022-06-08	137,46										137,46
Squad It - Unipessoal Lda	Your Business Our Mission, Migração de dados para o MATRIZ .	2022-01-27	1 400,00	1 722,00	Aquisição de serviços	338 dias	2022-01-27	Ajuste Direto Simplificado																	

Município de Elvas

Situação dos Contratos

(unidade: €)

Ano: 2022

Até à data: 31/12/2022

Contrato					Visto Trib.de Contas										Pagamentos no período					Pagamentos acumulados						
Entidade	Objeto	Data	Valor contrato	Pr. Contratual	Tipo de Contrato TC	Prazo	Dt Iní Ex.	Procedimento de contratação	Dt MECP	Dt Adic.	Dt Comun	Nº de Reg.	Data	Pag. In. Ev. Fin.	Trab. Normais	R. de Preços	T/S/F Compl.	Trab. s.e.omiss	Out.Trab.	Trab. Normais	Rev. Preços	T/S/F Compl.	Trab. s.e.omiss	Out.Trab.		
StanDigital-Publicidade, Lda.	Merchandising para rede de turismo literário	2021-08-25	295,00	362,85	Aquisição de bens	128 dias	2021-08-25	Ajuste Direto Simplificado						2021-12-29	104,55										362,85	
Staples Portugal, Escritório, S.A.	Equipamentos de Destruidor de Papel	2022-09-22	96,75	119,00	Aquisição de bens	100 dias	2022-09-22	Ajuste Direto Simplificado						2022-11-29	119,00											119,00
Staples Portugal, Escritório, S.A.	Equipamentos de Destruidor de papel	2022-09-13	96,75	119,00	Aquisição de bens	109 dias	2022-09-13	Ajuste Direto Simplificado						2022-11-29	119,00											119,00
Staples Portugal, Escritório, S.A.	Equipamentos de Destruidor de papel	2022-09-13	96,75	119,00	Aquisição de bens	109 dias	2022-09-13	Ajuste Direto Simplificado						2022-11-29	119,00											119,00
Staples Portugal, Escritório, S.A.	Equipamentos de Destruidor de papel	2022-09-22	193,50	238,01	Aquisição de bens	100 dias	2022-09-22	Ajuste Direto Simplificado						2022-11-29	238,01											238,01
Staples Portugal, Escritório, S.A.	Equipamentos de Destruidor de papel	2022-09-12	96,75	119,00	Aquisição de bens	110 dias	2022-09-12	Ajuste Direto Simplificado						2022-11-29	119,00											119,00
Starcorp - Worldwide Express S.A.	Transporte Obras projeto 15 anos MACE	2022-06-29	18 500,00	22 755,00	Aquisição de serviços	64 dias	2022-07-13	Ajuste Direto						2022-08-10	22 755,00											22 755,00
Sunpack Soluções de Energia Lda	Adjudicada a despesa no âmbito do n.º 1 do Art.º 128 do CCP.	2022-05-17	788,00	969,24	Aquisição de serviços	0 dias	2022-05-17	Ajuste Direto Simplificado						2022-05-25	969,24											969,24
Supplylab, Lda.	Frigoríficos Verticais - CVTT	2022-01-28	7 698,00	9 468,54	Aquisição de bens	41 dias	2022-02-15	Ajuste Direto						2022-05-25	9 468,54											9 468,54
T&T- Software de Gestão	Licenciamento	2021-12-22	62,54	76,92	Aquisição de serviços	9 dias	2021-12-22	Ajuste Direto Simplificado						2022-01-10	99,90											99,90
T&T- Software de Gestão	Licenciamento	2021-12-22	62,54	76,92	Aquisição de serviços	9 dias	2021-12-22	Ajuste Direto Simplificado						2022-01-10	99,90											99,90
T&T- Software de Gestão	Licenciamento	2021-12-22	62,54	76,92	Aquisição de serviços	9 dias	2021-12-22	Ajuste Direto Simplificado						2022-01-10	99,90											99,90
T&T- Software de Gestão	Licenciamento de POS	2021-12-30	81,22	99,90	Aquisição de serviços	1 dias	2021-12-30	Ajuste Direto Simplificado						2022-01-10	99,90											99,90
T&T- Software de Gestão	Licenciamento de POS	2021-12-30	81,22	99,90	Aquisição de serviços	1 dias	2021-12-30	Ajuste Direto Simplificado						2022-01-10	99,90											99,90
T&T- Software de Gestão	Licenciamento de POS	2021-12-30	81,22	99,90	Aquisição de serviços	1 dias	2021-12-30	Ajuste Direto Simplificado						2022-01-10	99,90											99,90
T&T- Software de Gestão	Licenciamento de software - Coliseu.	2021-12-22	62,54	76,92	Aquisição de serviços	374 dias	2021-12-22	Ajuste Direto Simplificado						2022-01-10	99,90											99,90
T&T- Software de Gestão	Licença de POS	2021-12-29	81,22	99,90	Aquisição de serviços	2 dias	2021-12-29	Ajuste Direto Simplificado						2022-01-10	99,90											99,90
T&T- Software de Gestão	Renovação de licença de software P.O.S	2021-12-30	81,22	99,90	Aquisição de serviços	1 dias	2021-12-30	Ajuste Direto Simplificado						2022-01-10	99,90											99,90
T&T- Telemática e Tecnologias de Informação, Unipessoal	Renovação Licença de utilização POS	2022-12-12	81,22	99,90	Aquisição de serviços	19 dias	2022-12-12	Ajuste Direto Simplificado						2022-12-21	99,90											99,90
T&T- Telemática e Tecnologias de Informação, Unipessoal	Renovação de licenciamento POS	2022-12-12	81,22	99,90	Aquisição de serviços	19 dias	2022-12-12	Ajuste Direto Simplificado						2022-12-29	99,90											99,90
T&T- Telemática e Tecnologias de Informação, Unipessoal	Renovação de licença POS	2022-12-12	81,22	99,90	Aquisição de serviços	19 dias	2022-12-12	Ajuste Direto Simplificado						2022-12-22	99,90											99,90
T&T- Telemática e Tecnologias de Informação, Unipessoal	Renovação licenciamento POS	2022-12-12	81,22	99,90	Aquisição de serviços	19 dias	2022-12-12	Ajuste Direto Simplificado						2022-12-21	99,90											99,90
T&T- Telemática e Tecnologias de Informação, Unipessoal	Renovação licença POS	2022-12-09	81,22	99,90	Aquisição de serviços	22 dias	2022-12-09	Ajuste Direto Simplificado						2022-12-21	99,90											99,90
T&T- Telemática e Tecnologias de Informação, Unipessoal	Renovação licença POS	2022-12-12	81,22	99,90	Aquisição de serviços	19 dias	2022-12-12	Ajuste Direto Simplificado						2022-12-21	99,90											99,90
T&T- Telemática e Tecnologias de Informação, Unipessoal	Renovação licença de utilização POS	2022-12-12	81,22	99,90	Aquisição de serviços	19 dias	2022-12-12	Ajuste Direto Simplificado						2022-12-22	99,90											99,90
T&T- Telemática e Tecnologias de Informação, Unipessoal	Renovação licença de utilização POS	2022-12-09	81,22	99,90	Aquisição de serviços	22 dias	2022-12-09	Ajuste Direto Simplificado						2022-12-21	99,90											99,90
TAA - Transportes do Alto Alentejo S.A.	Elaboração de cartões para estudantes.	2022-09-01	400,00	492,00	Aquisição de serviços	275 dias	2022-09-01	Contratação excluída						2022-11-29	157,55											157,55
TAA - Transportes do Alto Alentejo S.A.	Transportes de estudante ano letivo 2022/2023	2022-09-01	189 773,59	201 160,01	Aquisição de serviços	486 dias	2022-09-01	Contratação excluída						2022-10-14	68 801,80											68 801,80
TECMIC - Microelectrónica S.A.	Tecnologias de Plataforma p/ gestão de frota automóvel	2022-05-23	3 450,00	4 243,50	Aquisição de serviços	222 dias	2022-05-23	Ajuste Direto Simplificado						2022-09-30	4 243,50											4 243,50
TK ELEVADORES UNIPessoal, LDA	PORTUGAL, Contrato de manutenção de elevadores	2022-03-30	1 107,83	1 362,63	Aquisição de serviços	29 dias	2022-04-01	Ajuste Direto Simplificado						2022-05-04	1 362,63											1 362,63
TK ELEVADORES UNIPessoal, LDA	PORTUGAL, Contrato de manutenção de elevadores	2021-12-29	3 321,09	4 084,94	Aquisição de serviços	367 dias	2021-12-29	Ajuste Direto Simplificado						2022-03-17	4 084,93											4 084,93
TK ELEVADORES UNIPessoal, LDA	PORTUGAL, Manutenção de elevadores	2022-01-28	3 323,49	4 087,89	Aquisição de serviços	89 dias	2022-01-28	Ajuste Direto Simplificado						2022-03-17	4 087,89											4 087,89
TK ELEVADORES UNIPessoal, LDA	PORTUGAL, Material para arranjo do elevador.	2022-08-12	1 968,81	2 421,64	Aquisição de bens	141 dias	2022-08-12	Ajuste Direto Simplificado						2022-12-13	2 421,64											2 421,64
TK ELEVADORES UNIPessoal, LDA	PORTUGAL, Reparação de elevador	2022-10-25	467,82	575,42	Aquisição de bens	67 dias	2022-10-25	Ajuste Direto Simplificado						2022-12-12	575,42											575,42
TK ELEVADORES UNIPessoal, LDA	PORTUGAL, Reparação de elevador - Parque Subterrâneo	2021-12-30	295,37	363,31	Aquisição de serviços	1 dias	2021-12-30	Ajuste Direto Simplificado						2022-03-17	363,31											363,31
TOT - Comercialização de Lda	Consumíveis, Bata descartável impermeável	2022-01-26	110,50	135,92	Aquisição de bens	339 dias	2022-01-26	Ajuste Direto Simplificado						2022-06-15	135,92											135,92
TRILHOS CÚMPLICES UNIPessoal, LDA	Concerto comemorativo 10 anos Pat. Mund	2022-06-15	101 900,00	125 337,00	Aquisição de serviços	7 dias	2022-06-08	Ajuste Direto						2022-07-11	125 337,00											125 337,00
Tabacaria Painho, Lda	Aparelho de ar condicionado	2022-05-13	2 021,63	2 486,60	Aquisição de bens	232 dias	2022-05-13	Ajuste Direto Simplificado						2022-09-15	2 486,60											2 486,60
Tabacaria Painho, Lda	Frigorífico	2022-07-28	194,31	239,00	Aquisição de bens	156 dias	2022-07-28	Ajuste Direto Simplificado						2022-08-12	239,00											239,00
Tabacaria Painho, Lda	Frigorífico necessário para o bar da Abegoaria.	2022-07-26	215,45	265,00	Aquisição de bens	158 dias	2022-07-26	Ajuste Direto Simplificado						2022-09-15	265,00											265,00
Tabacaria Painho, Lda	Termoacumulador com capacidade de 100L.	2022-04-06	474,00	583,02	Aquisição de bens	269 dias	2022-04-06	Ajuste Direto Simplificado						2022-06-29	583,02											583,02
Tecnovite - Indústria de Esferovite Lda	Esferovite para carros alegóricos	2022-12-06	4 920,00	6 051,60	Aquisição de bens	25 dias	2022-12-06	Ajuste Direto Simplificado						2022-12-12	6 051,60											6 051,60
Telefac Internacional - Sociedade de Importação e Distribuição, Lda	Frigorífico - EB Barbacena	2021-04-26	149,90	184,38	Aquisição de bens	249 dias	2021-04-26	Ajuste Direto Simplificado						2022-08-10	184,38											184,38
Telefac Internacional - Sociedade de Importação e Distribuição, Lda	Frigoríficos	2022-09-14	200,00	246,00	Aquisição de bens	108 dias	2022-09-14	Ajuste Direto Simplificado						2022-09-29	246,00											246,00
Telefac Internacional - Sociedade de Importação e Distribuição, Lda	Microondas e varinha mágica	2021-07-07	60,81	74,80	Aquisição de bens	177 dias	2021-07-07	Ajuste Direto Simplificado						2022-08-10	74,80											74,80
Telefac Internacional - Sociedade de Importação e Distribuição, Lda	Termoacumulador para canil municipal	2021-04-29	64,90	79,83	Aquisição de bens	246 dias	2021-04-29	Ajuste Direto Simplificado						2022-08-26	79,83											79,83
Teresa Tenório Silva Unipessoal, Lda - Garcia de Orta - Gesthouse	Estadia em hotel	2022-05-18	113,25	120,05	Aquisição de serviços	227 dias	2022-05-18	Ajuste Direto Simplificado						2022-07-21	113,25											113,25
Teresa Tenório Silva Unipessoal, Lda - Garcia de Orta - Gesthouse	Quartos	2022-08-01	210,00	222,60	Aquisição de serviços	152 dias	2022-08-01	Ajuste Direto Simplificado						2022-08-19	222,60											222,60
Thisolution, Soluções Informáticas, Lda	Switch de rede	2022-10-19	890,00	1 094,70	Aquisição de bens	73 dias	2022-10-19	Ajuste Direto Simplificado						2022-12-15	1 094,70											1 094,70
Thisolution, Soluções Informáticas, Lda	UPS p/ EB 2º e 3																									

Município de Elvas

Situação dos Contratos

(unidade: €)

Ano: 2022
Até à data: 31/12/2022

Contrato										Visto Trib.de Contas		Dt 1º	Pagamentos no período					Pagamentos acumulados						
Entidade	Objeto	Data	Valor contrato	Pr. Contratual	Tipo de Contrato TC	Prazo	Dt Iní Ex.	Procedimento de contratação	Dt MECP	Dt Adic.	Dt Comun	Nº de Reg.	Data	Pag. In. Ex. Fin.	Trab. Normais	R. de Preços	T/S/F Compl.	Trab. s.e.omiss	Out.Trab.	Trab. Normais	Rev. Preços	T/S/F Compl.	Trab. s.e.omiss	Out.Trab.
Ticketline, L.da	Comissão de 3% em cada bilhete vendido -Ticketline	2022-01-20	600,00	738,00	Aquisição de serviços	345 dias	2022-01-20	Ajuste Direto Simplificado						2022-02-16	221,20									221,20
Ticketline, L.da	Software TicketNet Bilheteira	2022-12-09	3 840,00	4 723,20	Aquisição de serviços	22 dias	2022-12-09	Ajuste Direto Simplificado						2022-12-22	4 723,20									4 723,20
Ticketline, L.da	Software TicketNetBilheteira	2022-01-20	3 840,00	4 723,20	Aquisição de serviços	345 dias	2022-01-20	Ajuste Direto Simplificado						2022-02-16	4 723,20									4 723,20
Ticketline, L.da	Suporte Técnico e manutenção de softwre Tiketne	2020-12-23	2 550,00	3 136,50	Aquisição de serviços	8 dias	2020-12-23	Ajuste Direto Simplificado						2021-01-29										
Ticketline, L.da	Venda de bilhetes on line	2021-05-25	600,00	738,00	Aquisição de serviços	220 dias	2021-05-25	Ajuste Direto Simplificado						2021-09-23	20,03									39,10
Tif Taf - Actividades Unipessoal, Lda	Hoteleiras Refeições Festival de Folclore 12 e 13 de agosto	2022-08-12	895,67	1 032,50	Aquisição de serviços	123 dias	2022-08-12	Ajuste Direto Simplificado						2022-08-22	1 032,50									1 032,50
Tif Taf - Actividades Unipessoal, Lda	Hoteleiras Refeições comitiva Viseu	2022-09-30	646,73	678,25	Aquisição de serviços	0 dias	2022-10-03	Ajuste Direto Simplificado						2022-11-10	735,90									735,90
Tincomil - Sociedade Fabril de Tintas e Produtos Químicos Lda	Materiais de apoio às pinturas 2022/2023	2022-03-30	3 355,57	4 127,35	Aquisição de bens	611 dias	2022-04-29	Consulta Prévia						2022-06-08	2 029,13									2 029,13
Tincomil - Sociedade Fabril de Tintas e Produtos Químicos Lda	Tintas para o armazém municipal	2022-03-30	34 420,30	42 336,97	Aquisição de bens	597 dias	2022-05-13	Consulta Prévia						2022-06-08	14 527,65									14 527,65
Torrada Construções Unipessoal Lda	Desmontagem projeto 15 MACE	2022-08-25	19 800,00	24 354,00	Aquisição de serviços	29 dias	2022-09-13	Ajuste Direto						2022-10-20	24 354,00									24 354,00
Trator-Elvas - João Pimenta, Unipessoal Lda	Adjudicada a despesa no âmbito do n.º 1 do Art.º 128 do CCP.	2022-05-30	503,00	618,69	Aquisição de bens	0 dias	2022-05-30	Ajuste Direto Simplificado						2022-06-08	618,69									618,69
Tribunal Administrativo e Fiscal de Castelo Branco	Custas Judiciais	2022-12-20	153,00	153,00	Aquisição de serviços	11 dias	2022-12-20	Contratação excluída						2022-12-22	153,00									153,00
Tribunal Administrativo e Fiscal de Castelo Branco	Custas Judiciais	2022-09-29	204,00	204,00	Aquisição de serviços	93 dias	2022-09-29	Contratação excluída						2022-09-30	204,00									204,00
Tribunal Administrativo e Fiscal de Castelo Branco	Custas judiciais	2022-08-18	306,00	306,00	Aquisição de serviços	135 dias	2022-08-18	Contratação excluída						2022-09-12	306,00									306,00
Tribunal Administrativo e Fiscal de Castelo Branco	Serviços	2022-07-08	153,00	153,00	Aquisição de serviços	176 dias	2022-07-08	Contratação excluída						2022-09-12	153,00									153,00
Tribunal de Contas	Emolumentos de contas	2022-12-06	17 164,00	17 164,00	Aquisição de serviços	25 dias	2022-12-06	Contratação excluída						2022-12-13	17 164,00									17 164,00
Turismo do Alentejo, E.R.T.	Espaço para BTL	2022-03-11	3 028,04	3 724,49	Aquisição de serviços	295 dias	2022-03-11	Contratação excluída						2022-03-31	3 028,04									3 028,04
Tânia Braço Forte	Limpeza de serviços.	2022-06-29	3 000,00	3 690,00	Aquisição de serviços	365 dias	2022-06-29	Ajuste Direto Simplificado						2022-09-02	145,14									145,14
Uniself-Sociedade de Públicos e Privados, SA.	Restaurantes Refeições Escolares	2020-09-09	130 315,20	147 256,18	Aquisição de serviços	1022 dias	2020-09-11	Concurso Público Comunitário						2021-03-31	36 312,11									69 163,80
Uniself-Sociedade de Públicos e Privados, SA.	Restaurantes Refeições Escolares	2020-09-09	154 838,40	174 967,39	Aquisição de serviços	1022 dias	2020-09-11	Concurso Público Comunitário						2021-03-31	61 983,67									119 367,79
Uniself-Sociedade de Públicos e Privados, SA.	Restaurantes Refeições escolaes	2020-09-09	119 600,10	135 148,11	Aquisição de serviços	1206 dias	2020-09-11	Concurso Público Comunitário						2021-03-31	23 587,96									36 646,72
Uniself-Sociedade de Públicos e Privados, SA.	Restaurantes Refeições escolares	2020-09-11	27 187,20	30 721,54	Aquisição de serviços	1015 dias	2020-09-18	Concurso Público Comunitário						2021-03-31	10 384,37									17 789,92
Uniself-Sociedade de Públicos e Privados, SA.	Restaurantes Refeições escolares	2020-09-09	127 290,90	143 838,72	Aquisição de serviços	1022 dias	2020-09-11	Concurso Público Comunitário						2021-03-31	56 352,42									99 601,14
Uniself-Sociedade de Públicos e Privados, SA.	Restaurantes Refeições escolares	2020-09-11	17 841,60	20 161,01	Aquisição de serviços	1015 dias	2020-09-18	Concurso Público Comunitário						2021-03-31	3 852,83									8 027,49
Uniself-Sociedade de Públicos e Privados, SA.	Restaurantes Refeições escolares	2020-09-09	187 108,80	211 432,94	Aquisição de serviços	1022 dias	2020-09-11	Concurso Público Comunitário						2021-03-31	41 735,86									92 969,15
Uniself-Sociedade de Públicos e Privados, SA.	Restaurantes Refeições escolares	2020-09-11	42 480,00	48 002,40	Aquisição de serviços	1015 dias	2020-09-18	Concurso Público Comunitário						2021-03-31	11 271,07									28 092,69
Uniself-Sociedade de Públicos e Privados, SA.	Restaurantes Refeições escolares	2020-09-09	73 645,20	83 219,08	Aquisição de serviços	1022 dias	2020-09-11	Concurso Público Comunitário						2021-03-31	19 557,35									38 038,94
Uniself-Sociedade de Públicos e Privados, SA.	Restaurantes Refeições escolares	2020-09-09	25 488,00	28 801,44	Aquisição de serviços	1022 dias	2020-09-11	Concurso Público Comunitário						2021-03-31	5 530,67									12 258,22
VWR - Internacional - Material de Laboratório, Sociedade Unipessoal Lda	Equipamento laboratorial p/CVTT	2021-07-07	45 843,81	56 387,89	Aquisição de bens	46 dias	2021-08-05	Concurso Público Comunitário						2021-09-10	3 473,26									56 387,89
VWR - Internacional - Material de Laboratório, Sociedade Unipessoal Lda	Material para o laboratório	2022-03-23	181,35	223,06	Aquisição de bens	283 dias	2022-03-23	Ajuste Direto Simplificado						2022-04-13	223,07									223,07
Valnor - Valorização e Tratamento de Resíduos Sol. do Norte Al, SA	Recolha de resíduos solidos	2021-01-28	679 245,28	720 000,00	Aquisição de serviços	337 dias	2021-01-28	Contratação excluída						2021-02-18	67 278,71									718 065,36
Valnor - Valorização e Tratamento de Resíduos Sol. do Norte Al, SA	Recolha, valorização e tratamento resíduos urbanos	2022-01-26	692 452,83	734 000,00	Aquisição de serviços	341 dias	2022-01-24	Contratação excluída						2022-02-17	654 101,83									654 101,83
Vazólquido Comercio de Combustiveis, Adblue Lda	Aditivo para viatura - ADBlue	2021-12-09	1 578,00	1 940,94	Aquisição de bens	357 dias	2021-12-09	Ajuste Direto Simplificado						2022-12-31										
Vazólquido Comercio de Combustiveis, Lda	Aditivo para viatura - ADBlue	2020-11-25	1 091,00	1 341,93	Aquisição de bens	36 dias	2020-11-25	Ajuste Direto Simplificado						2021-01-29	182,12									939,44
Vecorent Aluguer de Veiculos sem condutor e Comercialização de Equipamento Ecológico Lda	Aluguer de viatura RSU	2022-07-25	8 640,00	10 627,20	Aquisição de serviços	180 dias	2022-09-01	Concurso Público						2022-09-30	3 542,40									3 542,40
Vecorent Aluguer de Veiculos sem condutor e Comercialização de Equipamento Ecológico Lda	Aluguer de viatura RSU	2022-01-11	8 640,00	10 627,20	Aquisição de bens	180 dias	2022-01-24	Consulta Prévia						2022-03-30	10 627,20									10 627,20
Vecorent Aluguer de Veiculos sem condutor e Comercialização de Equipamento Ecológico Lda	Viatura RSU	2022-07-25	38 500,00	47 355,00	Aquisição de bens	15 dias	2022-09-14	Concurso Público						2022-12-12	47 355,00									47 355,00
Vestiprotege - Vestuário e Artigos de Protecção Individual Lda	Vest.prot. Zon.verdes MGD 3730	2022-04-28	582,00	715,86	Aquisição de bens	242 dias	2022-05-03	Consulta Prévia						2022-06-28	702,26									702,26
Viagens Abreu, SA.	Viagem Lisboa-Hannover	2022-05-04	1 583,07	1 947,18	Aquisição de serviços	241 dias	2022-05-04	Ajuste Direto Simplificado						2022-05-05	1 947,18									1 947,18
Victor Manuel Cerqueira Calisto Milheirão	Restauo de gravura	2022-02-04	300,00	300,00	Aquisição de serviços	330 dias	2022-02-04	Ajuste Direto Simplificado						2022-03-18	300,00									300,00
Vidrelvas - Indústria e Comércio de Vidros e Espelhos, Lda.	Materiais para reparação de banco de suplentes.	2021-12-30	698,49	859,14	Aquisição de bens	1 dias	2021-12-30	Ajuste Direto Simplificado						2022-12-31										
Vila Galé Internacional S.A.	Refeições para CANTUSd'Alma - Concerto	2022-07-20	151,32	174,12	Aquisição de serviços	164 dias	2022-07-20	Ajuste Direto Simplificado						2022-12-29	174,12									174,12
Virgula Criativa Lda	Decoração e informação - Reabertura T. Fernandina	2022-03-02	626,50	770,60	Aquisição de serviços	304 dias	2022-03-02	Ajuste Direto Simplificado						2022-04-13	770,60									770,60
Virgula Criativa Lda	Fornecimento de impressões digitais	2022-03-11	17 977,51	22 112,34	Aquisição de serviços	59 dias	2022-03-15	Ajuste Direto						2022-05-04	22 112,34									22 112,34
Virgula Criativa Lda	Impressão e corte de vinil	2022-03-02	75,00	92,25	Aquisição de serviços	304 dias	2022-03-02	Ajuste Direto Simplificado						2022-12-29	92,25									92,25
Virgula Criativa Lda	Impressões digitais	2022-02-17	375,00	461,25	Aquisição de serviços	317 dias	2022-02-17	Ajuste Direto Simplificado						2022-03-30	461,25									461,25
Virgula Criativa Lda	Placas informativas.	2022-03-03	340,00	418,20	Aquisição de serviços	303 dias	2022-03-03	Ajuste Direto Simplificado						2022-04-13	418,20									418,20
Virgula Criativa Lda	Sweat cardada unisexo	2022-03-08	232,40	285,85	Aquisição de bens	298 dias	2022-03-08	Ajuste Direto Simplificado						2022-09-30	285,85									285,85
Virgula Criativa Lda	Vinil com impressão do mapa da cidade	2022-02-17	145,00	178,35	Aquisição de serviços	317 dias	2022-02-17	Ajuste Direto Simplificado						2022-03-30	178,35									178,35
Visacção – Segurança Privada, S.A.	Segurança Forte da Graça	2021-02-25	20 000,00	24 600,00	Aquisição de serviços	183 dias	2021-03-09	Consulta Prévia						2021-05-25	4 643,20									24 593,15

Município de Elvas

Situação dos Contratos

(unidade: €)

Ano: 2022
Até à data: 31/12/2022

Contrato								Visto Trib.de Contas		Dt 1º	Pagamentos no período					Pagamentos acumulados									
Entidade	Objeto	Data	Valor contrato	Pr. Contratual	Tipo de Contrato TC	Prazo	Dt Iní Ex.	Procedimento de contratação	Dt MECP	Dt Adic.	Dt Comun	Nº de Reg.	Data	Pag. In. Ex. Fin.	Trab. Normais	R. de Preços	T/S/F Compl.	Trab. s.e.omiss	Out.Trab.	Trab. Normais	Rev. Preços	T/S/F Compl.	Trab. s.e.omiss	Out.Trab.	
Visual Stimuli, Lda	Desmontagem de obras de arte	2022-02-01	1 796,00	2 209,08	Aquisição de serviços	333 dias	2022-02-01	Ajuste Direto Simplificado						2022-06-30	2 209,08										2 209,08
Visualforma - Tecnologias de Informação, S.A.	Cartões de vinil brancos e respetivas fitas.	2022-02-07	1 055,70	1 298,51	Aquisição de bens	327 dias	2022-02-07	Ajuste Direto Simplificado						2022-05-04	1 298,51										1 298,51
Visualforma - Tecnologias de Informação, S.A.	Disco rígido	2022-09-12	60,00	73,80	Aquisição de bens	110 dias	2022-09-12	Ajuste Direto Simplificado						2022-09-29	73,80										73,80
Visualforma - Tecnologias de Informação, S.A.	Impressora térmica POS	2022-02-17	90,66	111,51	Aquisição de bens	317 dias	2022-02-17	Ajuste Direto Simplificado						2022-09-20	111,51										111,51
Visualforma - Tecnologias de Informação, S.A.	Leitor de cartão de cidadão.	2022-02-03	79,95	98,34	Aquisição de bens	331 dias	2022-02-03	Ajuste Direto Simplificado						2022-03-17	98,34										98,34
Visualforma - Tecnologias de Informação, S.A.	Switch 1 x WS-C2960S-24PS-L	2022-02-02	662,62	815,02	Aquisição de bens	332 dias	2022-02-02	Ajuste Direto Simplificado						2022-08-12	815,02										815,02
Visualforma - Tecnologias de Informação, S.A.	Switch para APS da rede wireless Forte da Graça	2022-07-22	350,00	430,50	Aquisição de bens	162 dias	2022-07-22	Ajuste Direto Simplificado						2022-09-12	430,50										430,50
Visualforma - Tecnologias de Informação, S.A.	Tinteiros	2022-02-17	372,28	457,90	Aquisição de bens	317 dias	2022-02-17	Ajuste Direto Simplificado						2022-05-04	457,90										457,90
Visualforma - Tecnologias de Informação, S.A.	Tinteiros para impressoras	2022-02-17	57,67	70,93	Aquisição de bens	317 dias	2022-02-17	Ajuste Direto Simplificado						2022-05-19	70,93										70,93
Visualforma - Tecnologias de Informação, S.A.	UPS, equipamento	2022-01-31	2 000,85	2 461,05	Aquisição de bens	334 dias	2022-01-31	Ajuste Direto Simplificado						2022-02-17	2 461,05										2 461,05
Visualforma - Tecnologias de Informação, S.A.	Webcam HD USB	2022-02-22	20,45	25,15	Aquisição de bens	312 dias	2022-02-22	Ajuste Direto Simplificado						2022-03-17	25,15										25,15
Vitória Belchiorinho Castanho	Fornecimento contínuo de publicidade - TV Guadiana	2022-03-07	3 000,00	3 000,00	Aquisição de serviços	299 dias	2022-03-07	Ajuste Direto Simplificado						2022-06-15	2 400,00										2 400,00
Vitória Belchiorinho Castanho	Reportagem em video com montagem	2022-09-16	1 500,00	1 500,00	Aquisição de serviços	106 dias	2022-09-16	Ajuste Direto Simplificado						2022-09-29	1 500,00										1 500,00
Vortal-Com. Electrónico, Consultadoria e Multimédia, S.A.	Formação para fornecedores locais	2022-02-24	450,00	553,50	Aquisição de serviços	310 dias	2022-02-24	Ajuste Direto Simplificado						2022-04-13	553,50										553,50
Vortal-Com. Electrónico, Consultadoria e Multimédia, S.A.	Serviços	2021-11-16	8 250,00	10 147,50	Aquisição de serviços	1095 dias	2021-11-22	Ajuste Direto						2022-12-28	3 664,38										3 664,38
Vulcanizadora Borbense Lda	Serviços	2020-04-30	50 000,00	61 500,00	Aquisição de serviços	729 dias	2020-05-13	Consulta Prévia						2020-06-19	8 824,22										18 720,53
Warpcom Services S.A.	Switch	2022-11-16	5 916,92	7 277,81	Aquisição de bens	37 dias	2022-11-24	Ajuste Direto						2022-12-29	7 277,81										7 277,81
Webithnow	Contrato de manutenção para apoio no software.	2022-07-11	2 457,00	3 022,11	Aquisição de serviços	173 dias	2022-07-11	Contratação excluída						2022-08-19	3 022,11										3 022,11
Wecul Sistemas de Informação Lda	Material anti-furto p/ alarme fundos documentais	2022-03-11	669,90	823,98	Aquisição de bens	295 dias	2022-03-11	Ajuste Direto Simplificado						2022-03-31	823,98										823,98
Worten - Equipamentos para o Lar, SA.	TV e suporte para stand de promoção turística	2022-09-16	713,18	713,18	Aquisição de bens	106 dias	2022-09-16	Ajuste Direto Simplificado						2022-09-16	713,18										713,18
Álvaro José Ferreira Lopes	Espectáculo musical Grupo Oásis - Carnaval 2022	2022-02-23	1 550,00	1 906,50	Aquisição de serviços	311 dias	2022-02-23	Ajuste Direto Simplificado						2022-04-07	1 906,50										1 906,50
Total:			23 938 324,52	27 322 928,17											8 453 921,45	0,00	0,00	0,00	0,00	15 544 746,94	0,00	0,00	0,00	0,00	

**Anexo V - Contratação administrativa – Adjudicações por tipo de
procedimento**

Município de Elvas

Adjudicações por tipo de procedimento

Euros

Tipo de contrato	Concurso público		Concurso limitado por prévia qualificação		Procedimento de negociação		Diálogo concorrencial		Ajuste direto		Consulta prévia		Parcerias para a inovação		Total	
	Núm. dos contratos	Preço contratual	Núm. dos contratos	Preço contratual	Núm. dos contratos	Preço contratual	Núm. dos contratos	Preço contratual	Núm. dos contratos	Preço contratual	Núm. dos contratos	Preço contratual	Núm. dos contratos	Preço contratual	Núm. dos contratos	Preço contratual
Empreitada de obras públicas	0	0,00	0	0,00	0	0,00	0	0,00	2	349 789,40	0	0,00	0	0,00	2	349 789,40
Aquisição de serviços	47	1 020 019,75	0	0,00	0	0,00	0	0,00	386	7 348 674,22	25	610 241,37	0	0,00	458	8 978 935,34
Locação ou aquisição de bens móveis	3	116 911,50	0	0,00	0	0,00	0	0,00	316	447 834,28	30	417 851,82	0	0,00	349	982 597,60
Concessão de obras públicas	0	0,00	0	0,00	0	0,00	0	0,00	0	0,00	0	0,00	0	0,00	0	0,00
Concessão de serviços públicos	0	0,00	0	0,00	0	0,00	0	0,00	0	0,00	0	0,00	0	0,00	0	0,00
Sociedade	0	0,00	0	0,00	0	0,00	0	0,00	0	0,00	0	0,00	0	0,00	0	0,00
Outros	0	0,00	0	0,00	0	0,00	0	0,00	0	0,00	0	0,00	0	0,00	0	0,00

Anexo VI - Transferência e subsídios – receita

Transferências e subsídios recebidos

Ano: 2022

Município de Elvas

Euros

Tipo de Receita	Disposições Legais (1)	Finalidade (2)	Entidade Financiadora (3)	Receita Prevista (4)	Receita Recebida (5)	Receita Prevista e não recebida (6) = (4) - (5)	Devolução ocorrida no exercício (7)	Observações (8)
Transferências correntes								
060308 - Alentejo 2020	Aviso: ALT20-46-2018-13	Consiste na expansão de uma infraestrutura tecnológica, nomeadamente o Centro de Valorização e Transferência de Tecnologia do INIAV.	AD&C-Agência para o Desenvolvimento e Coesão.IP.	13 343,97	13 343,97	0,00	0,00	ALT20-03-0246-FEDER-000031
060308 - Alentejo 2020	Aviso: ALT20-14-2019-01	Consiste na proteção, valorização, conservação e promoção do Aqueduto da Amoreira, classificado Monumento Nacional e Património da Humanidade reconhecido pela UNESCO.	AD&C-Agência para o Desenvolvimento e Coesão.IP.	128 732,42	128 732,42	0,00	0,00	ALT20-08-2114-FEDER-000179 - Recuperação, Conservação e Valorização do Aqueduto Amoreira - 1º Fase
060308 - Alentejo 2020	Aviso: ALT20-16-2019-21	Consiste na recuperação, de um edifício, com mais de 30 anos e adaptá-lo a Residência para Estudantes, e respetivas áreas exteriores envolventes, sem alterar as suas características patrimoniais.	AD&C-Agência para o Desenvolvimento e Coesão.IP.	108 981,68	108 981,68	0,00	0,00	ALT20-04-2316-FEDER-000152 - Reabilitação do Antigo Lagar dos Lopes
060306 - Estado-Particip.comunit.projectos co-financiados	Aviso: ALT20-14-2020-16	Consiste numa candidatura com a CIMAA, na promoção de ações de forma a gerar desenvolvimento do património cultural e natural enquanto instrumento diferenciador do território Alto Alentejo através da sua qualificação e valorização turística.	AD&C-Agência para o Desenvolvimento e Coesão.IP.	8 174,03	8 174,03	0,00	0,00	ALT20-08-2114-FEDER-000284 - Cultura em Rede
060306 - Estado-Particip.comunit.projectos co-financiados	Aviso de Abertura: FSUE-99-2021-01	A presente operação teve como finalidade compensar os encargos financeiros realizados pelo município de Elvas, para conter e limitar a pandemia da doença COVID-19, incorridas entre 14 de março de 2020 e 30 de setembro de 2020.	AD&C-Agência para o Desenvolvimento e Coesão.IP.	65 658,41	65 658,41	0,00	0,00	FSUE - 02-9999-FSUE-000037 - Apoio aos custos Públicos com combate ao COVID-19
060308 - Alentejo 2020	Aviso: ALT20-06-2019-18	Apoiar a mobilidade urbana sustentável, incentivando a circulação pedonal, mediante a hierarquização de funções viária e pedonal, reduzindo a presença de automóveis. - Requalificação Av. 14 de Janeiro 2ª e 3ª Fase	AD&C-Agência para o Desenvolvimento e Coesão.IP.	8 051,57	8 051,57	0,00	0,00	ALT20-04-1406-FEDER-000082 -Requalificação Av. 14 de Janeiro 2ª e 3ª Fase
060306 - Estado-Particip.comunit.projectos co-financiados	Despacho Normativo nº 9/2016 Despacho Normativo nº 16/2016	A presente operação teve como finalidade promover a contínua qualificação dos destinos turísticos através da valorização dos recursos literários presentes na candidatura. Falamos assim de tres rotas de escritores e Obras literárias.	AD&C-Agência para o Desenvolvimento e Coesão.IP.	4 295,31	0,00	4 295,31	0,00	P035419 - Turismo Literário de Elvas - Chave do Reino

Transferências e subsídios recebidos

Ano: 2022

Município de Elvas

Euros

Tipo de Receita	Disposições Legais (1)	Finalidade (2)	Entidade Financiadora (3)	Receita Prevista (4)	Receita Recebida (5)	Receita Prevista e não recebida (6) = (4) - (5)	Devolução ocorrida no exercício (7)	Observações (8)
060306 - Estado-Particip.comunit.projectos co-financiados	Programa Operativo - EP - INTERREG V A Espanha Portuga (POCTEP)	A operação teve como objetivo o processo de criação da Eurocidade Elvas- badajoz-Campo -Maior, dotando-a de uma estrutura de governança sólida e aberta à cidadania, o que permite uma governação de cooperação no território e uma visão partilhada.	AD&C-Agência para o Desenvolvimento e Coesão.IP.	47 959,19	47 959,19	0,00	0,00	0384-EUROBEC_4_E - EuroBec - Interreg V-A
060308 - Alentejo 2020	Aviso de Abertura :ALT20-14-2016-11	A operação teve como finalidade reabilitar o prédio Militar do Quartel do Assento, com o objetivo de albergar o conjunto mais significativo do acervo proveniente das coleções do antigo Museu A António Tomás Pires e do antigo Grémio da Lavoura.	AD&C-Agência para o Desenvolvimento e Coesão.IP.	15 485,84	15 485,84	0,00	0,00	ALT20-08-2114-FEDER-000027 - Reabilitação e Adaptação do Quartel do Assento a Museu de Arqueologia e Etnografia
060308 - Alentejo 2020			AD&C-Agência para o Desenvolvimento e Coesão.IP.	1 693,68	1 693,68	0,00	0,00	
060301 - Estado	Lei n.º 147/99 de 1 de setembro c/ as alterações introduzidas pela Lei n.º 31/2033, de 22/08; da Lei n.º 142/2015, de 8/09; Lei 23/2017 de 23/05	Comissão de Proteção de Crianças e Jovens (CPCJ)	Comissão Nacional de Prom. dos Dir.e Prot. Crianças e Jovens	10 208,10	10 208,10	0,00	0,00	
060301 - Estado		CPCJ	Comissão Nacional de Prom. dos Dir.e Prot. Crianças e Jovens	10 208,10	10 208,10	0,00	0,00	
060301 - Estado	Despacho n.º 1234-A/2019 de 4 de fevereiro	Programa de Apoio à Redução Tarifária nos Transportes Públicos	Comunidade Intermunicipal do Alto Alentejo	10 047,28	10 047,28	0,00	0,00	
060301 - Estado	Lei n.º73/2013 de 3 de setembro	Fundo Social Municipal	DGAL - Direcção Geral Autarquias Locais	508 087,00	508 087,00	0,00	0,00	
060301 - Estado	Lei n.º73/2013 de 3 de setembro	Participação fixa no IRS	DGAL - Direcção Geral Autarquias Locais	895 297,41	895 297,41	0,00	0,00	
060301 - Estado	Lei n.º73/2013 de 3 de setembro	Participação no IVA - Art.º 26-A Lei n.º 73/2013	DGAL - Direcção Geral Autarquias Locais	88 178,00	88 178,00	0,00	0,00	
060301 - Estado	Lei n.º73/2013 de 3 de setembro	Fundo de Equilíbrio Financeiro	DGAL - Direcção Geral Autarquias Locais	8 591 156,00	8 591 156,00	0,00	0,00	
060301 - Estado			DGAL - Direcção Geral Autarquias Locais	266 088,00	266 088,00	0,00	0,00	
060301 - Estado		Apoios Alimentares - artigo 33 e 35 (Programa de generalização de For. Refeições 1º Ciclo)	Direcção Geral dos Estabelecimentos Escolares - Direcção de serviços da Reg	10 302,14	10 302,14	0,00	0,00	
060301 - Estado	Lei n.º 75/2013, de 12 de setembro, art.º 120º	Contrato Interadministrativo de Delegação de Competências	Freguesia Assunção,Ajuda,Salvador e St. Ildefonso	21 286,67	20 100,00	1 186,67	0,00	
060301 - Estado	Lei n.º 75/2013, de 12 de setembro, art.º 120º	Contrato Interadministrativo de Delegação de Competências	Freguesia de Barbacena e Vila Fernando	7 020,00	5 603,37	1 416,63	0,00	
060301 - Estado	Lei n.º 75/2013, de 12 de setembro, art.º 120º	Contrato Interadministrativo de Delegação de Competências	Freguesia de Caia e São Pedro	0,00	7 330,00	-7 330,00	0,00	

Transferências e subsídios recebidos

Ano: 2022

Município de Elvas

Euros

Tipo de Receita	Disposições Legais (1)	Finalidade (2)	Entidade Financiadora (3)	Receita Prevista (4)	Receita Recebida (5)	Receita Prevista e não recebida (6) = (4) - (5)	Devolução ocorrida no exercício (7)	Observações (8)
060301 - Estado	Lei n.º 75/2013, de 12 de setembro, art.º 120º	Contrato Interadministrativo de Delegação de Competências	Freguesia de Caia, São Pedro e Alcáçova	42 160,00	6 250,04	35 909,96	0,00	
060301 - Estado	Lei n.º 75/2013, de 12 de setembro, art.º 120º	Contrato Interadministrativo de Delegação de Competências	Freguesia de S. Brás e S. Lourenço	3 270,00	2 970,00	300,00	0,00	
060301 - Estado	Lei n.º 75/2013, de 12 de setembro, art.º 120º	Contrato Interadministrativo de Delegação de Competências	Freguesia de Santa Eulália	13 880,00	11 210,00	2 670,00	0,00	
060301 - Estado	Lei n.º 75/2013, de 12 de setembro, art.º 120º	Contrato Interadministrativo de Delegação de Competências	Freguesia de Terrugem e Vila Boim	28 626,64	17 500,01	11 126,63	0,00	
060306 - Estado-Particip.comunit.projectos co-financiados	Procedimento Concurso nº 01/0121/2019 -	Destina-se a capacitar financeiramente a operacionalidade da equipa de sapadores florestais, com vista a prestar serviço público de natureza e extensão definido pelo ICNF.	ICNF-Instituto da Conservação da Natureza e da Biodiversidade IP	69 250,00	69 250,00	0,00	0,00	2019012100187 - Programa de Sapadores Florestais
060306 - Estado-Particip.comunit.projectos co-financiados	Procedimento Concurso nº 01/0121/2019	Destina-se a capacitar financeiramente a operacionalidade da equipa de sapadores florestais, com vista a prestar serviço público de natureza e extensão definido pelo ICNF.	IFADAP - Gabinete de Gestão do Fundo Florestal Permanente	13 979,00	13 979,00	0,00	0,00	2019012100187
060301 - Estado	Decreto-Lei n.º 21/2019, de 30 de janeiro	Apoios Alimentares - Art.º 33º e 35º	IGeFE - Instituto de Gestão Financeira da Educação I.P.	187 665,61	360 996,94	-173 331,33	0,00	
060301 - Estado	Decreto-Lei n.º 21/2019, de 30 de janeiro	Circuitos Especiais - Art.º 36.º	IGeFE - Instituto de Gestão Financeira da Educação I.P.	1 337,60	1 337,60	0,00	0,00	
060301 - Estado	Decreto-Lei n.º 21/2019, de 30 de janeiro	Escola a Tempo Inteiro - Art.º 39.º	IGeFE - Instituto de Gestão Financeira da Educação I.P.	118 896,55	87 375,38	31 521,17	0,00	
060301 - Estado	Decreto-Lei n.º 21/2019, de 30 de janeiro	Educação pré-escolar, Ensino Básico e Secundário	IGeFE - Instituto de Gestão Financeira da Educação I.P.	1 686 775,80	1 686 775,80	0,00	0,00	
060301 - Estado	Decreto-Lei n.º 21/2019, de 30 de janeiro	Encargos das Instalações e Conservação Art.º 46 e 67	IGeFE - Instituto de Gestão Financeira da Educação I.P.	317 556,33	349 077,50	-31 521,17	0,00	
060307 - Serviços e fundos autónomos	Regulamento ao abrigo do artº 17º da Portaria n.º 128/2009, de 30 de janeiro, c/ as respetivas alterações	Promover a empregabilidade de pessoas em situação de desemprego – CEI, CEI+ e outros	Instituto do Emprego e Formação Profissional, IP	20 002,36	20 002,36	0,00	0,00	Programas CEI, CEI+ e outros
060301 - Estado		Festival Medieval de Elvas	Instituto do Emprego e Formação Profissional, IP	1 592,52	1 592,52	0,00	0,00	
060301 - Estado	Lei n.º 75/2013, de 12 de setembro, art.º 120º	Contrato Interadministrativo de Delegação de Competências	Junta de Freguesia de S. Vicente e Ventosa	4 673,33	1 333,33	3 340,00	0,00	
060306 - Estado-Particip.comunit.projectos co-financiados	Despacho Normativo nº 9/2016 Despacho Normativo nº 16/2016	A presente operação teve como finalidade promover a contínua qualificação dos destinos turísticos através da valorização dos recursos literários presentes na candidatura. Falamos assim de tres rotas de escritores e Obras literárias.	Turismo de Portugal, I.P.	11 643,47	11 643,47	0,00	0,00	P035419 - Turismo Literário de Elvas - Chave do Reino
Total de Transferências correntes				13 341 564,01	13 461 980,14	-120 416,13	0,00	

Transferências e subsídios recebidos

Ano: 2022

Município de Elvas

Euros

Tipo de Receita	Disposições Legais (1)	Finalidade (2)	Entidade Financiadora (3)	Receita Prevista (4)	Receita Recebida (5)	Receita Prevista e não recebida (6) = (4) - (5)	Devolução ocorrida no exercício (7)	Observações (8)
Transferências de capital								
100307 - Estado-Particip.comunitária project.co-financiados	Aviso: ALT20-73-2016-02	Consiste na construção de um novo edifício em forma de "U" constituído por dois pisos: com os serviços administrativos, salas de professores, quatro departamentos com os respetivos gabinetes de trabalho e os espaços sociais.	AD&C-Agência para o Desenvolvimento e Coesão.IP.	486,28	486,28	0,00	0,00	ALT20-02-5673-FEDER-000058
100307 - Estado-Particip.comunitária project.co-financiados	Aviso: ALT20-46-2018-13	Consiste na expansão de uma infraestrutura tecnológica, nomeadamente o Centro de Valorização e Transferência de Tecnologia do INIAV, nomeadamente ao nível dos laboratórios, do auditório	AD&C-Agência para o Desenvolvimento e Coesão.IP.	698 089,59	698 089,59	0,00	0,00	ALT20-03-0246-FEDER-000031
100307 - Estado-Particip.comunitária project.co-financiados	Aviso: ALT20-16-2019-21	Consiste na reabilitação de um edifício público, destinado a equipamento de utilização coletiva com idade superior a 30 anos, o qual apresenta alguns sinais de degradação e cujo espaço foi sofrendo, ao longo dos anos, várias adaptações.	AD&C-Agência para o Desenvolvimento e Coesão.IP.	49 511,87	49 511,87	0,00	0,00	ALT20-04-2316-FEDER-000144
100307 - Estado-Particip.comunitária project.co-financiados	Aviso: ALT20-16-2019-21	Consiste na Requalificação e Reabilitação do Largo dos Terceiros, a qual se caracteriza por um espaço público de grande valor histórico e patrimonial. A requalificação foca-se na qualificação e uniformização do espaço.	AD&C-Agência para o Desenvolvimento e Coesão.IP.	1 895,28	1 895,28	0,00	0,00	ALT20-04-2316-FEDER-000137
100307 - Estado-Particip.comunitária project.co-financiados	Aviso: ALT20-14-2019-01	Consiste na proteção, valorização, conservação e promoção do Aqueduto da Amoreira, classificado Monumento Nacional e Património da Humanidade reconhecido pela UNESCO.	AD&C-Agência para o Desenvolvimento e Coesão.IP.	660 115,37	660 115,37	0,00	0,00	ALT20-08-2114-FEDER-000179 - Recuperação, conservação e valorização do aqueduto da amoreira 1º fase
100307 - Estado-Particip.comunitária project.co-financiados	Aviso: ALT20-42-2018-09	Consiste na ampliação do complexo social da Boa-Fé através da criação de uma nova valência: Estrutura Residencial para Pessoas Idosas (ERPI)	AD&C-Agência para o Desenvolvimento e Coesão.IP.	160 481,44	160 481,44	0,00	0,00	ALT20-06-4842-FEDER-000180 - Ampliação do Lar da Boa fé
100307 - Estado-Particip.comunitária project.co-financiados	Aviso: ALT20-06-2019-18	Apoiar a mobilidade urbana sustentável, incentivando a circulação pedonal, mediante a hierarquização de funções viária e pedonal, reduzindo a presença de automóveis.	AD&C-Agência para o Desenvolvimento e Coesão.IP.	3 495,58	3 495,58	0,00	0,00	ALT20-04-1406-FEDER-000082

Transferências e subsídios recebidos

Ano: 2022

Município de Elvas

Euros

Tipo de Receita	Disposições Legais (1)	Finalidade (2)	Entidade Financiadora (3)	Receita Prevista (4)	Receita Recebida (5)	Receita Prevista e não recebida (6) = (4) - (5)	Devolução ocorrida no exercício (7)	Observações (8)
100307 - Estado-Particip.comunitária project.co-financiados	Aviso: ALT20-16-2019-21	Consiste na recuperação, de um edifício, com mais de 30 anos e adaptá-lo a Residência para Estudantes, e respetivas áreas exteriores envolventes, sem alterar as suas características patrimoniais.	AD&C-Agência para o Desenvolvimento e Coesão.IP.	327 567,47	327 567,47	0,00	0,00	ALT20-04-2316-FEDER-000152 - Reabilitação do Antigo do Lagar dos Lopes
100307 - Estado-Particip.comunitária project.co-financiados	Aviso: POSEUR-12-2016-38	Consiste na construção de uma estação elevatória de águas residuais que permite o transporte das águas residuais por bombagem (elevação), para locais situados a altitudes superiores	AD&C-Agência para o Desenvolvimento e Coesão.IP.	22 042,91	22 042,91	0,00	0,00	POSEUR-03-2012-FC-000300
100307 - Estado-Particip.comunitária project.co-financiados	Aviso de abertura: ALT20-16-2016-19	A operação teve como finalidade a requalificação da zona do Trem e do Baluarte do Príncipe, melhorando a sua pavimentação, separando o espaço de circulação pedonal do estacionamento automóvel que se destinará a visitantes e residentes.	AD&C-Agência para o Desenvolvimento e Coesão.IP.	5 940,76	5 940,76	0,00	0,00	ALT20-04-2316-FEDER-000066 - Requalificação do Espaço Baluarte Trem e Baluarte do Príncipe
100307 - Estado-Particip.comunitária project.co-financiados	Aviso de abertura: ALT20-16-2016-19	Com a presente operação pretendeu-se a reabilitação do edifício e proceder à criação de um "Centro de Atendimento ao Turista" . Este Centro tem como objetivo fornecer informação necessária ao cidadão.	AD&C-Agência para o Desenvolvimento e Coesão.IP.	5 190,55	5 190,55	0,00	0,00	ALT20-04-2316-FEDER-000059 - Requalificação da Parada do Castelo
100307 - Estado-Particip.comunitária project.co-financiados	Aviso: ALT20-16-2018-07	A finalidade da operação consistiu basicamente em demolir edifícios que estão devolutos e proceder a uma abertura/alargamento da rua para reabilitação do espaço público, permitindo melhorar a fluidez de ligação a outros locais do centro histórico.	AD&C-Agência para o Desenvolvimento e Coesão.IP.	10 985,86	10 985,86	0,00	0,00	ALT20-04-2316-FEDER-000084 - Requalificação da Faceira da Cisterna
100307 - Estado-Particip.comunitária project.co-financiados	Aviso: POSEUR-12-2016-38	Consiste na construção de uma estação elevatória de águas residuais que permite o transporte das águas residuais por bombagem (elevação), para locais situados a altitudes superiores.	AD&C-Agência para o Desenvolvimento e Coesão.IP.	19 347,43	19 347,43	0,00	0,00	POSEUR-03-2012-FC-000319 - Construção de Emissários e Estação Elevatória de Varche
100307 - Estado-Particip.comunitária project.co-financiados	FSUE - 02-9999-FSUE-000037	A presente operação teve como finalidade compensar os encargos financeiros realizados pelo município de Elvas, para conter e limitar a pandemia da doença COVID-19, incorridas entre 14 de março de 2020 e 30 de setembro de 2020.	AD&C-Agência para o Desenvolvimento e Coesão.IP.	101 692,84	101 692,84	0,00	0,00	FSUE - 02-9999-FSUE-000037 - Apoio aos custos Públicos com combate COVID-19

Transferências e subsídios recebidos

Ano: 2022

Município de Elvas

Euros

Tipo de Receita	Disposições Legais (1)	Finalidade (2)	Entidade Financiadora (3)	Receita Prevista (4)	Receita Recebida (5)	Receita Prevista e não recebida (6) = (4) - (5)	Devolução ocorrida no exercício (7)	Observações (8)
100307 - Estado-Particip.comunitária project.co-financiados	Aviso de abertura: ALT20-43-2016-20	Com esta operação pretendeu-se um espaço público, inclusivo, atrativo, destinado a diversos públicos, desde crianças, jovens, adultos e pessoas idosas e no qual se desenvolvam diversas atividades de apoio social, a toda a comunidade desfavorecida.	AD&C-Agência para o Desenvolvimento e Coesão.IP.	32,80	32,80	0,00	0,00	ALT20-04-4943-FEDER-000003 - Centro Comunitário da Boa-Fé
100307 - Estado-Particip.comunitária project.co-financiados	Aviso: ALT20-14-2016-11	A operação teve como finalidade reabilitar o prédio Militar do Quartel do Assento, com o objetivo de albergar o conjunto mais significativo do acervo proveniente das coleções do antigo Museu António Tomás Pires e do antigo Grémio da Lavoura.	AD&C-Agência para o Desenvolvimento e Coesão.IP.	151 555,54	151 555,54	0,00	0,00	ALT20-08-2114-FEDER-000027 - Reab. e Adaptação do Quartel do assento a Museu de Arqueologia e Etnografia
100301 - Estado	Lei n.º73/2013 de 3 de setembro	Fundo de Equilíbrio Financeiro	DGAL - Direcção Geral Autarquias Locais	930 952,00	930 952,00	0,00	0,00	
100301 - Estado	Lei n.º73/2013 de 3 de setembro	Ad. Central do Est. - Art.º 35 n.º 3 (Excedente)	DGAL - Direcção Geral Autarquias Locais	176 838,00	176 838,00	0,00	0,00	
Total de Transferências de capital				3 326 221,57	3 326 221,57	0,00	0,00	

Anexo VII - Transferência e subsídios – despesa

(Nota: A listagem completa das transferências e subsídios concedidos com 1188 páginas encontra-se em anexo)

Transferências e Subsídios concedidos

Município de Elvas

Ano: 2022

do período findo em 31 de Dezembro de 2022

Euros

Tipo de Despesa	Disposições Legais	Finalidade	Entidade Beneficiária	Despesas Orçamentadas	Despesas autorizadas	Despesas pagas	Despesas autorizadas e não pagas	Devolução ocorrida no exercício	Observações
040102 - Privadas	alinea v) do nº 1 do artº 16º da alinea ff) do nº 1 do artº 75/2013 de 2 de setembro	Apoio às empresas no âmbito do covid-19	4 Santos - Serviços de Restauração, IDª	10 313,00	50,00	50,00	0,00	0,00	
040102 - Privadas	alinea v) do nº 1 do artº 16º da alinea ff) do nº 1 do artº 75/2013 de 2 de setembro	Apoio às empresas no âmbito do covid-19	4 Santos - Serviços de Restauração, IDª	10 313,00	50,00	50,00	0,00	0,00	
040102 - Privadas	alinea v) do nº 1 do artº 16º da alinea ff) do nº 1 do artº 75/2013 de 2 de setembro	Apoio às empresas no âmbito do covid-19	4 Santos - Serviços de Restauração, IDª	10 313,00	50,00	50,00	0,00	0,00	
040102 - Privadas	alinea v) do nº 1 do artº 16º da alinea ff) do nº 1 do artº 75/2013 de 2 de setembro	Apoio às empresas no âmbito do covid-19	4 Santos - Serviços de Restauração, IDª	10 313,00	50,00	50,00	0,00	0,00	
040102 - Privadas	alinea v) do nº 1 do artº 16º da alinea ff) do nº 1 do artº 75/2013 de 2 de setembro	Apoio às empresas no âmbito do covid-19	4 Santos - Serviços de Restauração, IDª	10 313,00	50,00	50,00	0,00	0,00	
040102 - Privadas	alinea v) do nº 1 do artº 16º da alinea ff) do nº 1 do artº 75/2013 de 2 de setembro	Apoio às empresas no âmbito do covid-19	4 Santos - Serviços de Restauração, IDª	10 313,00	50,00	50,00	0,00	0,00	
040102 - Privadas	alinea v) do nº 1 do artº 16º da alinea ff) do nº 1 do artº 75/2013 de 2 de setembro	Apoio às empresas no âmbito do covid-19	4 Santos - Serviços de Restauração, IDª	10 313,00	21,35	21,35	0,00	0,00	
040102 - Privadas	alinea v) do nº 1 do artº 16º da alinea ff) do nº 1 do artº 75/2013 de 2 de setembro	Apoio às empresas no âmbito do covid-19	4 Santos - Serviços de Restauração, IDª	10 313,00	50,00	50,00	0,00	0,00	
040102 - Privadas	alinea v) do nº 1 do artº 16º da alinea ff) do nº 1 do artº 75/2013 de 2 de setembro	Apoio às empresas no âmbito do covid-19	4 Santos - Serviços de Restauração, IDª	10 313,00	50,00	50,00	0,00	0,00	
040102 - Privadas	alinea v) do nº 1 do artº 16º da alinea ff) do nº 1 do artº 75/2013 de 2 de setembro	Apoio às empresas no âmbito do covid-19	Adelina Maria Gervázio Rosa	10 313,00	50,00	50,00	0,00	0,00	
040102 - Privadas	alinea v) do nº 1 do artº 16º da alinea ff) do nº 1 do artº 75/2013 de 2 de setembro	Apoio às empresas no âmbito do covid-19	ALEMPACK - Comércio de Consumíveis para a Indústria Alimentar	10 313,00	50,00	50,00	0,00	0,00	
040102 - Privadas	alinea v) do nº 1 do artº 16º da alinea ff) do nº 1 do artº 75/2013 de 2 de setembro	Apoio às empresas no âmbito do covid-19	ALEMPACK - Comércio de Consumíveis para a Indústria Alimentar	10 313,00	50,00	50,00	0,00	0,00	
040102 - Privadas	alinea v) do nº 1 do artº 16º da alinea ff) do nº 1 do artº 75/2013 de 2 de setembro	Apoio às empresas no âmbito do covid-19	Ana Maria Rijo Guarita Rodrigues	10 313,00	32,45	32,45	0,00	0,00	
040102 - Privadas	alinea v) do nº 1 do artº 16º da alinea ff) do nº 1 do artº 75/2013 de 2 de setembro	Apoio às empresas no âmbito do covid-19	Ana Maria Rijo Guarita Rodrigues	10 313,00	36,04	36,04	0,00	0,00	
040102 - Privadas	alinea v) do nº 1 do artº 16º da alinea ff) do nº 1 do artº 75/2013 de 2 de setembro	Apoio às empresas no âmbito do covid-19	Ana Maria Rijo Guarita Rodrigues	10 313,00	36,24	36,24	0,00	0,00	
040102 - Privadas	alinea v) do nº 1 do artº 16º da alinea ff) do nº 1 do artº 75/2013 de 2 de setembro	Apoio às empresas no âmbito do covid-19	Ana Maria Rijo Guarita Rodrigues	10 313,00	32,45	32,45	0,00	0,00	
040102 - Privadas	alinea v) do nº 1 do artº 16º da alinea ff) do nº 1 do artº 75/2013 de 2 de setembro	Apoio às empresas no âmbito do covid-19	Ana Maria Rijo Guarita Rodrigues	10 313,00	38,15	38,15	0,00	0,00	

Transferências e Subsídios concedidos

Município de Elvas

Ano: 2022

do período findo em 31 de Dezembro de 2022

Euros

Tipo de Despesa	Disposições Legais	Finalidade	Entidade Beneficiária	Despesas Orçamentadas	Despesas autorizadas	Despesas pagas	Despesas autorizadas e não pagas	Devolução ocorrida no exercício	Observações
Transferências de capital									
080701 - Instituições sem fins lucrativos			Cruz Vermelha Portuguesa - Centro Humanitário de Elvas da Cruz Vermelha Portuguesa	85 542,00	3 673,67	3 673,67	0,00	0,00	
080701 - Instituições sem fins lucrativos			Rugby Clube de Elvas	85 542,00	11 396,03	6 051,54	5 344,49	0,00	
Total de Transferências de capital				267 238,09	114 802,91	108 613,07	6 189,84	0,00	

Anexo VIII – Contabilidade de Custos

(Devido ao elevado número de páginas, os documentos encontram-se em anexo)