

Frete de Obra:

MEDIDAS DE SEGURANÇA ESPECÍFICAS A IMPLEMENTAR:

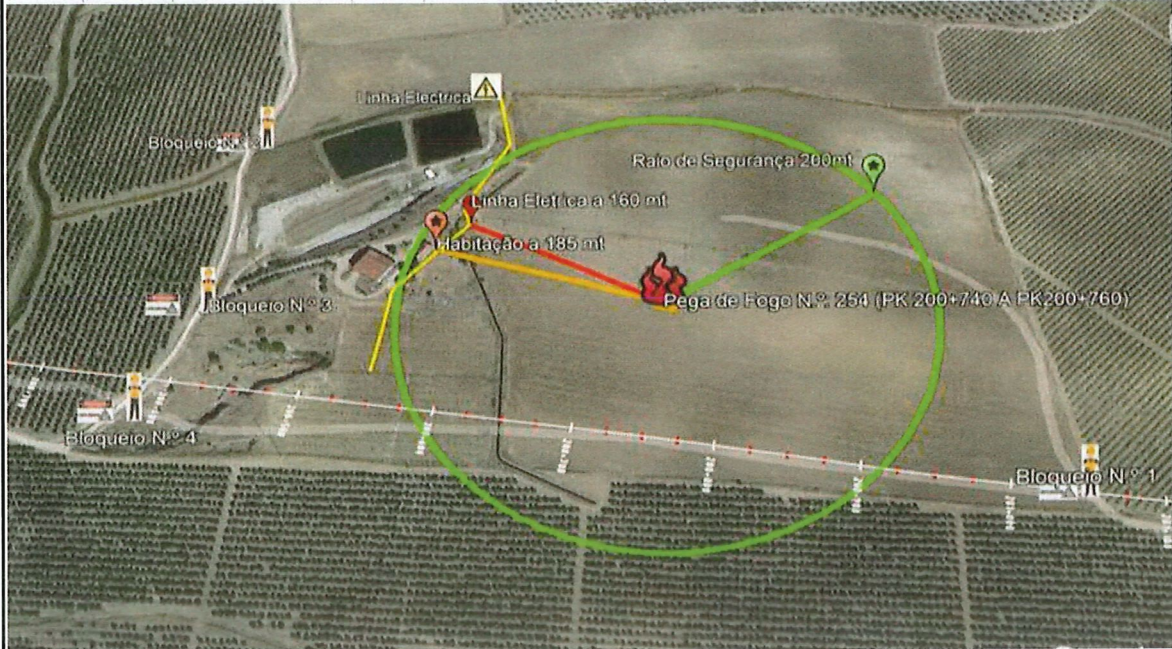

Assinalar com  as medidas de segurança específicas implementadas na respetiva Pega de Fogo

- O Responsável pela Pega de Fogo possui cédula de explosivos devidamente atualizada
- Todos os intervenientes foram sensibilizados no âmbito das medidas de segurança específicas a implementar
- Existe alguma via rodoviária em exploração no raio de ação da Pega (200m)
- O corte da via rodoviária será efetuado com recurso a entidade externa (Ex. GNR)
- As vias rodoviárias secundárias/adjacentes encontra-se cortadas de acordo com o desenho acima mencionado
- Existe plano de sinalização temporário implementado e aprovado pela CSO/Dono de Obra
- Estão ao dispor todos os meios mecânicos e humanos de forma a garantir a limpeza das vias

<input checked="" type="checkbox"/> Sim	<input type="checkbox"/> Não	<input type="checkbox"/> NA
<input checked="" type="checkbox"/> Sim	<input type="checkbox"/> Não	<input type="checkbox"/> NA
<input type="checkbox"/> Sim	<input checked="" type="checkbox"/> Não	<input type="checkbox"/> NA
<input type="checkbox"/> Sim	<input checked="" type="checkbox"/> Não	<input type="checkbox"/> NA
<input checked="" type="checkbox"/> Sim	<input type="checkbox"/> Não	<input type="checkbox"/> NA
<input checked="" type="checkbox"/> Sim	<input type="checkbox"/> Não	<input type="checkbox"/> NA
<input checked="" type="checkbox"/> Sim	<input type="checkbox"/> Não	<input type="checkbox"/> NA