

Frente de Obra:

**MEDIDAS DE SEGURANÇA ESPECÍFICAS A IMPLEMENTAR:**

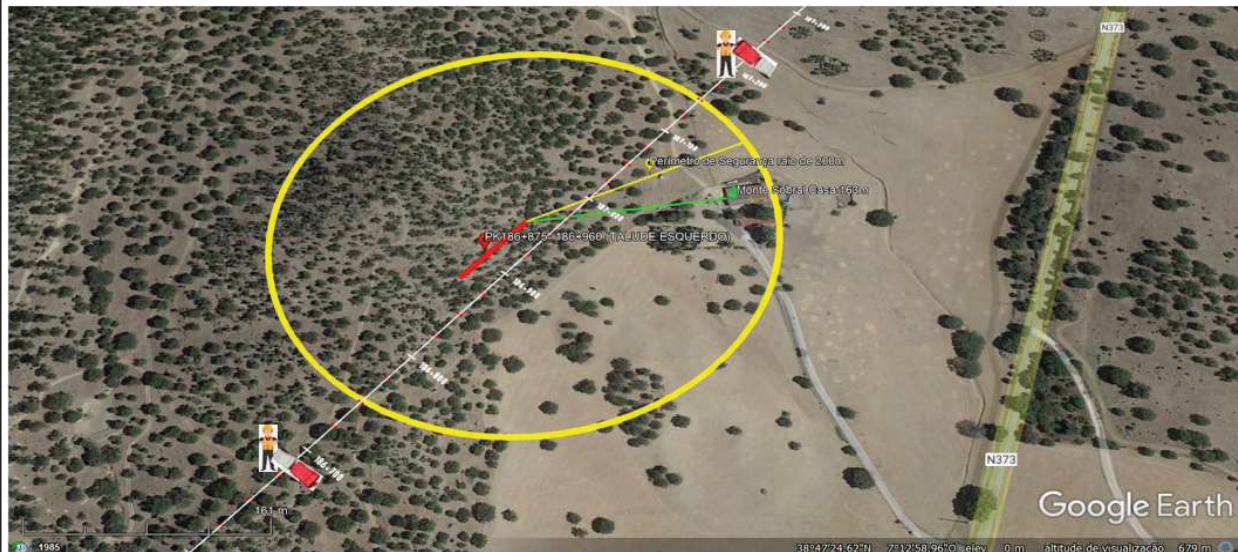

| Assinalar com <input checked="" type="checkbox"/> as medidas de segurança específicas implementadas na respetiva Pega de Fogo |                                     |     |   |
|---|-------------------------------------|-----|---|
| O Responsável pela Pega de Fogo possui cédula de explosivos devidamente atualizada  | <input checked="" type="checkbox"/> | Sim | <input type="checkbox"/> Não <input type="checkbox"/> NA            |
| Todos os intervenientes foram sensibilizados no âmbito das medidas de segurança específicas a implementar                     | <input checked="" type="checkbox"/> | Sim | <input type="checkbox"/> Não <input type="checkbox"/> NA            |
| Existe alguma via rodoviária em exploração no raio de ação da Pega (200m)   | <input type="checkbox"/>            | Sim | <input checked="" type="checkbox"/> Não <input type="checkbox"/> NA |
| O corte da via rodoviária será efetuado com recurso a entidade externa (Ex. GNR)  | <input type="checkbox"/>            | Sim | <input checked="" type="checkbox"/> Não <input type="checkbox"/> NA |
| As vias rodoviárias secundárias/adjacentes encontra-se cortadas de acordo com o desenho acima mencionado                      | <input checked="" type="checkbox"/> | Sim | <input type="checkbox"/> Não <input type="checkbox"/> NA            |
| Existe plano de sinalização temporário implementado e aprovado pela CSO/Dono de Obra  | <input checked="" type="checkbox"/> | Sim | <input type="checkbox"/> Não <input type="checkbox"/> NA            |
| Estão ao dispor todos os meios mecânicos e humanos de forma a garantir a limpeza das vias                                     | <input checked="" type="checkbox"/> | Sim | <input type="checkbox"/> Não <input type="checkbox"/> NA            |