

MEDIDAS DE SEGURANÇA ESPECÍFICAS A IMPLEMENTAR:

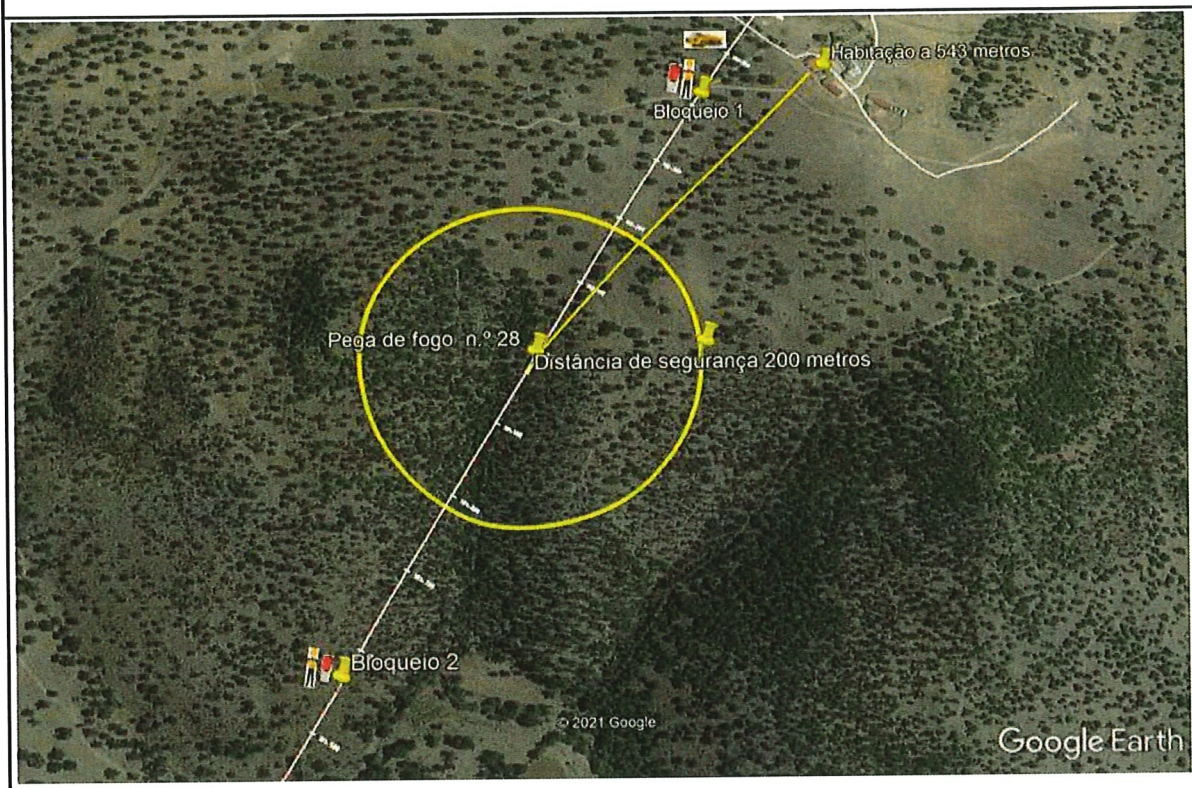

Assinalar com as medidas de segurança específicas implementadas na respetiva Pega de Fogo

O Responsável pela Pega de Fogo possui cédula de explosivos devidamente atualizada	<input checked="" type="checkbox"/>	Sim	<input type="checkbox"/>	Não	<input type="checkbox"/>	NA
Todos os intervenientes foram sensibilizados no âmbito das medidas de segurança específicas a implementar	<input checked="" type="checkbox"/>	Sim	<input type="checkbox"/>	Não	<input type="checkbox"/>	NA
Existe alguma via rodoviária em exploração no raio de ação da Pega (200m)	<input type="checkbox"/>	Sim	<input checked="" type="checkbox"/>	Não	<input type="checkbox"/>	NA
O corte da via rodoviária será efetuado com recurso a entidade externa (Ex. GNR)	<input type="checkbox"/>	Sim	<input checked="" type="checkbox"/>	Não	<input type="checkbox"/>	NA
As vias rodoviárias secundárias/adjacentes encontra-se cortadas de acordo com o desenho acima mencionado	<input checked="" type="checkbox"/>	Sim	<input type="checkbox"/>	Não	<input type="checkbox"/>	NA
Existe plano de sinalização temporário implementado e aprovado pela CSO/Dono de Obra	<input checked="" type="checkbox"/>	Sim	<input type="checkbox"/>	Não	<input type="checkbox"/>	NA
Estão ao dispôr todos os meios mecânicos e humanos de forma a garantir a limpeza das vias	<input checked="" type="checkbox"/>	Sim	<input type="checkbox"/>	Não	<input type="checkbox"/>	NA