



# Município de Elvas

## Divisão de Administração Urbanística

DATA:  
**31/01/2019**  
PLANTA:  
**Condicionantes**  
Nº Requerimento:

**REQUERENTE:** PIER das Calderinhas

**FREGUESIA:** -- Seleccione um elemento --

**ESCALA:**

**RUA:** Não aplicável

**NÚMERO:** Não aplicável

**1:25 000**

**SECÇÃO:** P

**PRÉDIO:** 10

91566\_015939      92566\_015939      93566\_015939      94566\_015939      95566\_015939

-85347\_394410

-86347\_394410

-87347\_394410

-88347\_394410

-89347\_394410

-85347\_394410

-86347\_394410

-87347\_394410

-88347\_394410

-89347\_394410

91566\_015939      92566\_015939      93566\_015939      94566\_015939      95566\_015939





# Município de Elvas

## Divisão de Administração Urbanística

DATA:  
31/01/2019  
PLANTA:  
Ordenamento  
Nº Requirimento:

REQUERENTE: PIER das Calderinhas

FREGUESIA: -- Seleccione um elemento --

ESCALA:

RUA: Não aplicável

NÚMERO: Não aplicável

1:25 000

SECÇÃO: P

PRÉDIO: 10

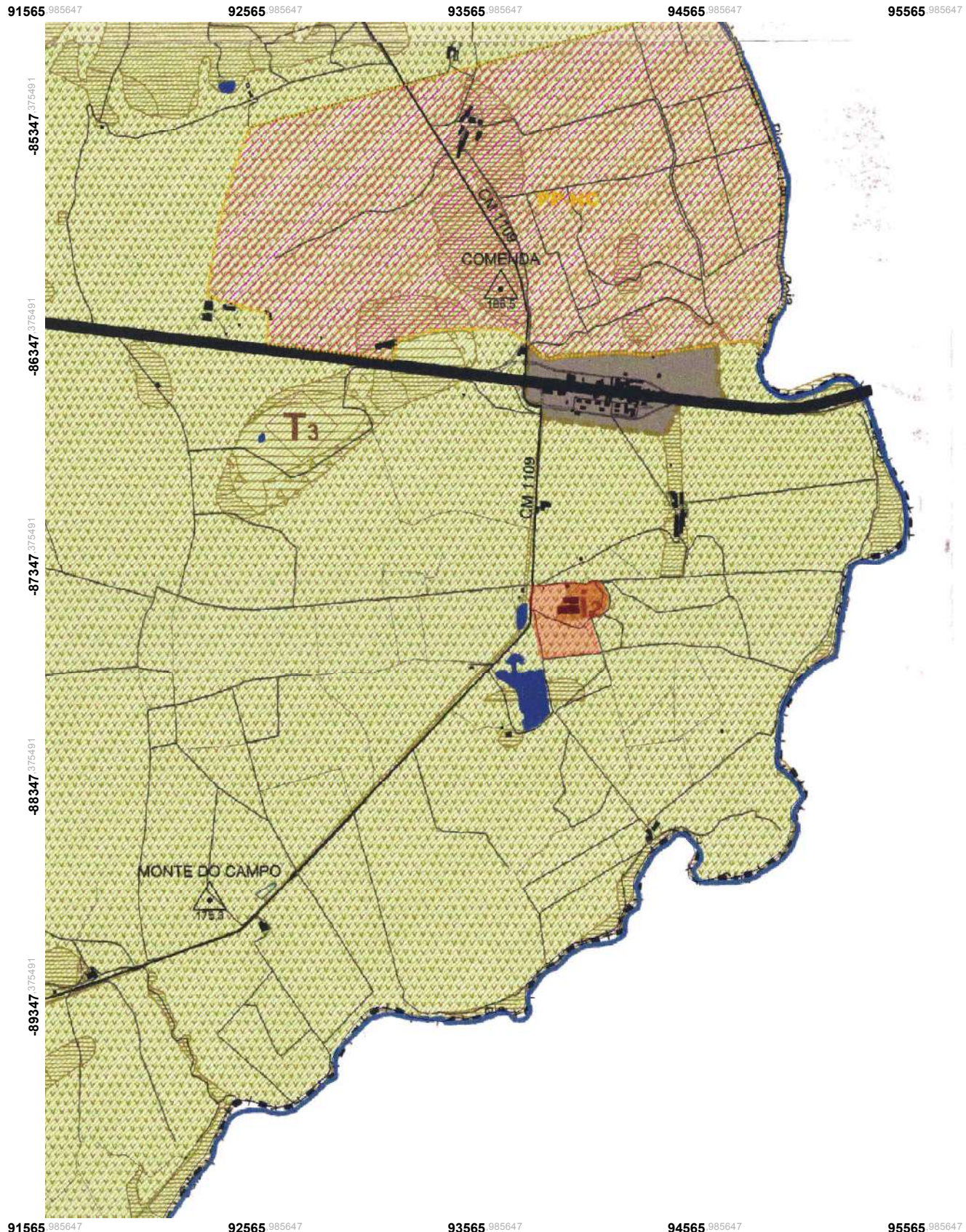

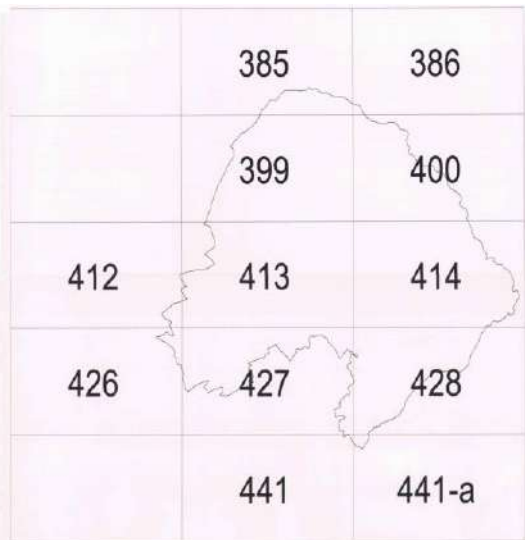

- LIMITE DO CONCELHO**
- PERIMETRO URBANO**
- AGLOMERADO RURAL**
- LINHAS DE ÁGUAS PÙBLICAS**  
(classificadas no Índice topográfico de Portugal)
- ALBUFERAS DE ÁGUAS PÙBLICAS**
- ALBUFERAS**
- CATEGORIAS DE ESPAÇO**
- SOLO URBANO**
- SOLO RURAL**
- ESPAÇO AGRÍCOLA**
- ESPAÇOS AGRÍCOLAS**
- ESPAÇOS AGRÍCOLAS EM SOLOS DA R.A.N.**
- ESPAÇOS AGRÍCOLAS DE REGAÇO**
- ESPAÇO FLORESTAL**
- ESPAÇOS AGRO-SILVO PASTORAL**
- ESPAÇOS FLORESTAIS DE PROTEÇÃO/RECUPERAÇÃO**
- ESPAÇOS DE ACTIVIDADE EXTRACTIVA**
- ÁREA COM ACTIVIDADE EXTRACTIVA**
- ÁREA COM POTENCIAL PARA ACTIVIDADE EXTRACTIVA**
- ACTIVIDADES COMPARATIVAS COM ESPAÇO AGRÍCOLA OU FLORESTAL**
- ESTRUTURA ECOLÓGICA MUNICIPAL**
- EMBELEÇAMENTO TURÍSTICO**
- UNIDADE INDUSTRIAL**
- AQUÍDUO**
- ESTRADA RURAL**
- PATRIMÓNIO MUNDIAL - ÁREA PROPÓSITA A CANDIDATURA**
- EVENTUAL TRAÇADO DAS LINHAS DE CERCO A ELVAS (14 de Junho de 1938)**
- MEIADA DA COMENDA - (SA MANTO 004 407 / 005 80 DO REGIMENTO DE PRESENTE PLANO)**
- ESPAÇOS CANAIS**
- ESTRADA PRINCIPAL**
- ESTRADA NACIONAL**
- ESTRADA MUNICIPAL**
- CAMIÑO MUNICIPAL**
- ESTRADA NAS ESTRUTURANTES (PROPOSTA MUNICIPAL)**
- REDE FERROVIÁRIA**
- REDE FERROVIÁRIA**
- UNIDADES OPERATIVAS DE PLANEAMENTO E GESTÃO**
- EL-A** - UNIDADE 8 - BARRA 8 - CAÇADINHA - ÁREA A SUBSTITUIR A PER
- EL-B** - U.D.P. 8 - DA ALDEIA DO FONSEL
- EL-C** - U.D.P. 8 - DAS CASAS NOVAS
- EL-D** - U.D.P. 8 - DO LUGAR DOS ESCOCOS
- PP-11** - U.D.P. 8 - DA HERRERIA DA COMENDA
- (U.D. 406 004 407 / 005 800 000 000 000 000)
- PLANO DE ORDENAMENTO DAS ALBUFERAS DE ÁGUAS PÙBLICAS**
- ÁREA DO PLANO DE ORDENAMENTO DA ALBUFERA DO SAA**
- ÁREA DO PLANO DE ORDENAMENTO DAS ALBUFERAS DE ALGUEVA E FERREDOÇA**

**DOCTOU**

PROPOSTA Nº 11/2014 (Alteração do PDM)

EM 14 de Junho de 2014

Dr. N.º 000000, 00 de 11 de 2014, 10 2014

SERVIÇO DE PLANEAMENTO, GESTÃO E AVALIAÇÃO DO TERRITÓRIO

UNIDADE DE GESTÃO DO TERRITÓRIO

AV. DA LIBERDADE, 100 - 1.º ANDAR - 7000-001 ELVAS

TEL. 248 437 810 - FAX 248 437 811

WWW.CM.ELVAS.PT



# Município de Elvas

## Divisão de Administração Urbanística

DATA:  
31/01/2019  
PLANTA:  
Localização

REQUERENTE: PIER das Calderinhas

FREGUESIA: -- Selecciona um elemento --

ESCALA:

RUA: Não aplicável

NÚMERO: Não aplicável

1:10 000

Requerimento N.º:

10

Funcionário:

92990 594876

93990 594876

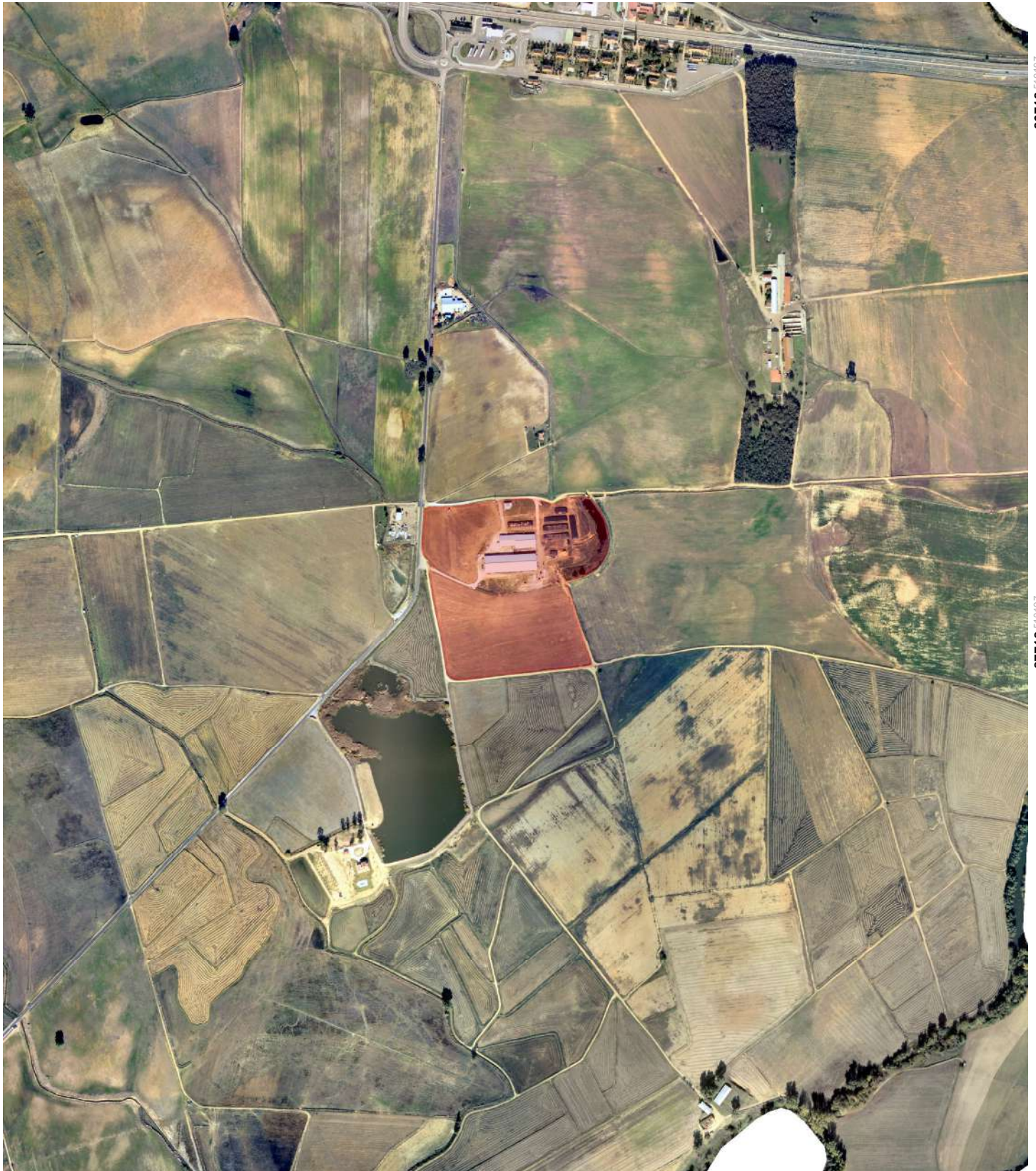

92990 594876

93990 594876