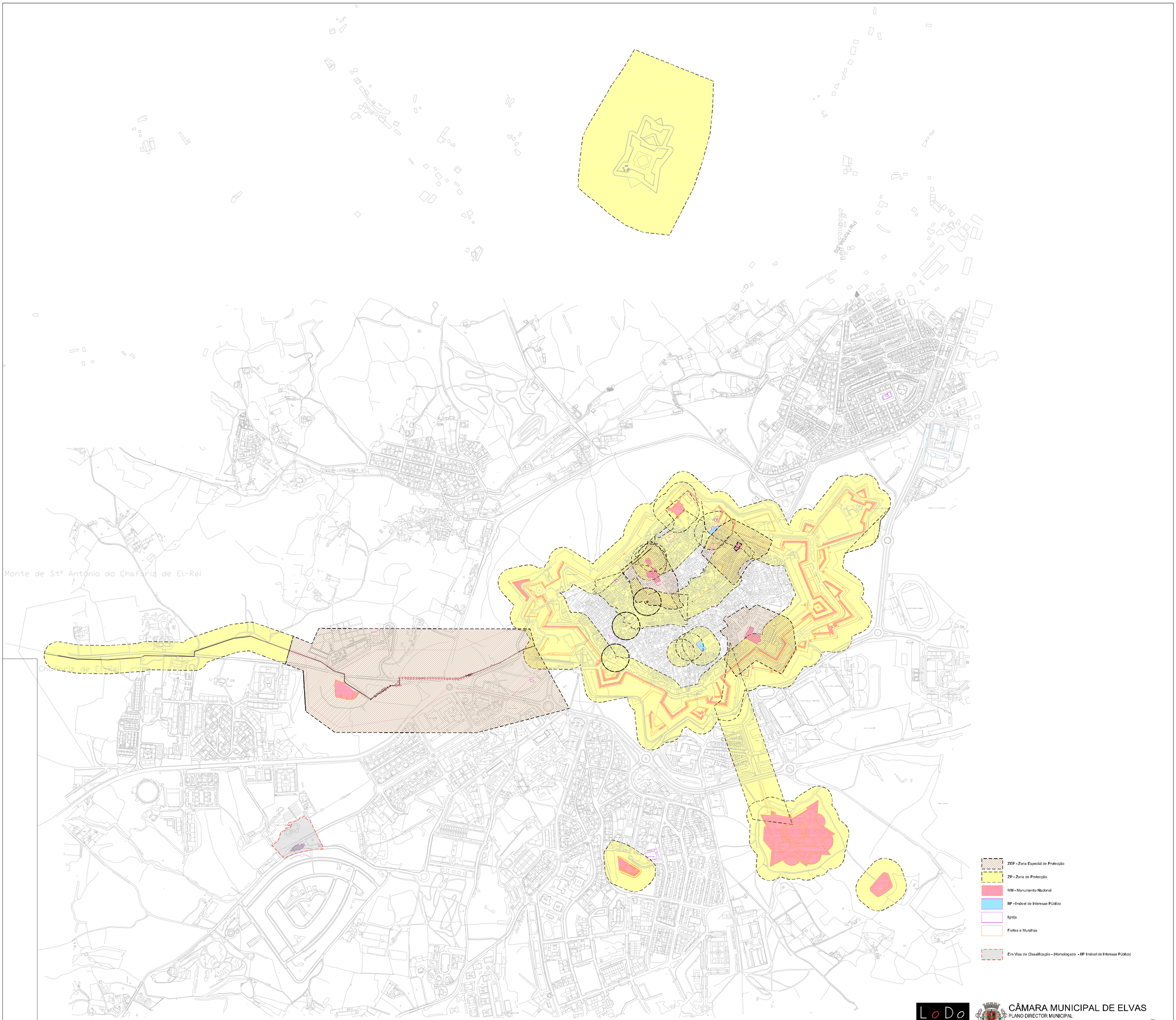

LoDo
arquitectura paisagista, lda

www.lodo.pt
Ismaelo João Rodrigues, N.1700 Évora
telef. 266 737 519 , fax. 266 737 519
e-mail: lodo@lodo.pt

CÂMARA MUNICIPAL DE ELVAS
PLANO DIRECTOR MUNICIPAL

REVISÃO

ELEMENTOS QUE ACOMPANHAM O PDM: outubro 2009

PLANTA DE CONDICIONANTES: PATRIMÓNIO (ANEXO): ZEP's E ZP's

proc/Arq.: 06L14
elementos constituem
09a